איוורור זה... Venta
למעשיה · למשרדים ומסעדות · למטבח · לאמבטיה · לשירותים
רמת-גן טל. (6 קווים) 03-7513251
חיפה טל. 04-722611 ירושלים טל. 02-222550

מעריב

היום: גב

יום ב', 19.10.87, כ"ו בתשרי תשמ"ח, גליון מס' 12156 ; שנה מ'; המחיר 55 אג' (כולל מע"מ), המחיר באילת 50 אג'; 96 עמוד; כל הזכויות שמורות ל"מעריב" © MAARIV 1987 معاريف

חשש לחייהם של סרן וזוג מטיילים שנסחפו בשטפונות; 2 ניספו במכת ברק; ילד טבע

טנק של צה"ל חילץ אנשים שנלכדו בשטפונות מדרום לבאר־שבע ≣ שתי רעידות אדמה זיעזעו אתמול את אילת ≣ שיבושי תנועה חמורים אירעו בתל אביב, בעת הגשם

כוחות גדולים של צה"ל, צוללנים ומסוקים מחפשים אחרי קצין צה"ל בדרגת סרן וזוג מטיילים, שנסחפו בשטפונות שהיו בדרום הארץ וחוששים לחייהם. סופות ברקים עזות, מלוות גשמים וברד התחוללו אתמול בנגב, בערבה, במדבר יהודה וברצועת עזה, וגרמו למותם של שני אנשים ממכת ברק ולמותו של ילד, שטבע בנחל באר שבע שהרצף. כוחות חילוץ נעזרו בטנק אמפיבי ובמסוקים לחילוץ נוסעי מכוניות שנשטפו מגשר על נחל באר שבע. (כתבה בעמוד 9).

השטפונות בערוצי הנחלים בדרום הארץ החלו עד בשבת בלילה והדרך לאילת נסגרה, לאחר שכביש הערבה וכביש מצפה רמון-אילת נשטפו במי הנחלים. 10 מכוניות התהפכו, כשנהגיהן ניסו לחצות את קטעי הכביש שנסחפו מצפון לאילת.

קצין בדרגת סרן נעדר מאז שלשום בלילה, לאחר שניסחף בשטפונות בנחל נקרות שבאיזור עין יהב. כוחות גדולים של חיילים ומסוקים, הנעזרים בפצצות תאורה, מחפשים אחריו מזה כיומיים.

המשך בעמוד 2 ◄

מסוק צה"ל מחלץ אדם שנלכד בשטפון בנחל באר שבע. צילום: סקופ 80

'הממשל האמריקני החליט לחדול ממדיניות התמיכה בשער הדולר'

כותב "ניו יורק טיימס" המסתמך על פקידים בכירים בוושינגטון; "ארה"ב תניח לערך המטבע הלאומי שלה להידרדר ביחס למארק הגרמני ואולי אף ביחס למטבעות אחרים" ≣ ההחלטה מהווה תגובה נזעמת על מה שמכונה בוושינגטון "חוסר שיתוף פעולה" של מערב גרמניה עם נסיונה של ארה"ב לייצב את המאזן המסחרי האמריקני, תוך שמירה על שערי ריבית נמוכים ≣ חשש לבריחת משקיעים משוק המניות האמריקני

מאת עפרה ישועה־ליית
סופרת מעריב בוושינגטון

הממשל האמריקני החליט לחדול ממדיניות התמיכה בשער הדולר, ויניח לערך המטבע הלאומי להידרדר ביחס למארק הגרמני ואולי אף ביחס למטבעות אחרים – מסר אתמול העתון "ניו יורק טיימס", המסתמך על פקידים בכירים בוושינגטון.

(כתבה בעמוד 9).

ההחלטה מסמנת שלב חדש ביחסים הפינאנסיים הבינלאומיים, ומהווה תגובה אמריקנית נזעמת על מה שמכונה בוושינגטון "חוסר שיתוף פעולה" של מערב גרמניה עם נסיונה של ארה"ב לייצב את המאזן המסחרי האמריקני, תוך שמירה על שערי ריבית נמוכים.

ירידה בערך הדולר אמורה לפעול לטובת הכלכלה האמריקנית בהוזלת סחורות אמריקניות ושיפור מאזן התשלומים.

עם זאת מזהירים מומחים כי ירידה כזאת עלולה להיות הרת אסון לשוק המניות האמריקני לא פחות מאשר עליה בשערי הריבית, כיוון שמשקיעים זרים עלולים לברוח מן השוק האמריקני אל שווקים שמטבעותיהם בעלי ערך גבוה יותר.

נבון יציע בממשלה: לנקוט צעדים לשיקום רשות השידור - כולל סגירה

מנכ"ל הרשות, אורי פורת: הברירה - להיות על פי תכנית ההצלה של ההנהלה או לחדול, על פי הצעת נבון

מאת אילנה באום

סגן ראש הממשלה ושר החינוך והתרבות, יצחק נבון, הודיע אתמול בישיבת הממשלה, כי בדעתו להביא לאישור הממשלה, כבר בישיבתה הקרובה, הצעת חוק שתאפשר לנקוט צעדים להבראת רשות השידור, "עד כדי סגירתה – כדי לאפשר שיקומה".

נבון טוען כי "רשות השידור זקוקה לטלטלה יסודית. העודף בכח אדם, התחרות בין קבוצות העובדים בדרוגים השונים והיעדר אפשרות לבצע רה־אירגון רציני בתיפקוד הרשות, מחייבים לערוך בה בדק בית יסודי". לדברי נבון, חובת הממשלה לדאוג כי ציבור משלמי האגרה יהיה בטוח שכאשר יחודשו שידורי הרדיו והטלוויזיה – הם יימשכו ללא שיבושים. הדרך היחידה לעשות זאת, היא לשנות את התקן כך שאפשר יהיה לעשות צעדים הדרושים כאשר הרשות סגורה.

קרוב לשש שעות ישבה אמש הנהלת רשות השידור בישיבת חירום, אותה כינס המנכ"ל אורי פורת. בישיבה נכחו היו"ר מיכה ינון ומנהלי הרדיו והטלוויזיה בעברית ובערבית. בתום הישיבה הוציא פורת הודעה לעתונות, אשר החלפה קרוב לחצות בהודעה נוספת.

לטענת פורת, בפני רשות השידור "יש עתה שתי ברירות: או להיות – על־פי תוכנית ההצלה של ההנהלה, או לחדול – על־פי ההצעה העומדת לעלות בממשלה על־ידי השר נבון, המבקש לסגור את רשות השידור באמצעות חקיקה, פיטורי עובדים והקמתה מחדש בתנאים חדשים".

בישיבה הציג פורת מה שמכונה בפיו "תוכנית ההצלה". התוכנית אושרה על־ידי ההנהלה. לפי תוכניתו של פורת, לא יחודשו השידורים ברשות השידור בטרם יושגו התנאים הבאים: חתום אמנה עם העובדים לשקט תעשייתי למשך שנתיים; העובדים ברשות השידור יקבלו תוספת של 25% לשכרם; כדי לאפשר תשלום תוספת זו, יהיה צורך לצמצם 20% מכוח־האדם בר

המשך בעמוד 2 ◄

סכנת חיים בעת שריפה בבניין עירית ת"א; ההנהלה לא מילאה הוראות בטיחות

עולה מדו"ח מבקר העיריה; 5000 עסקים פועלים בעיר בלא רשיון; ליקויים חמורים גם בבי"ח איכילוב

מאת שרה פרידמן

ממצאי דו"ח הביקורת של מבקר עירית תל אביב, במדור למניעת דליקות במחלקה לכיבוי אש בעיריה, מצביעים על תקלות חמורות ומחדלים המסכנים חיי אדם. ליקויים חמורים נחשפו בבית החולים איכילוב, בבית אל על, בו כבר היתה בעבר שריפה, בבית זאב ז'בוטינסקי ואפילו בבית העיריה עצמו. מהדו"ח עולה, כי במוזיאון תל אביב יש ליקויי בטיחות ובשל כך לא ניתן לו רשיון.

ברוב מקרי הליקויים, גם באולמות שמחה, נסתבים התיקונים שנים והעסקים ממשיכים לפעול בלא רשיון או ברשיון מותנה שתנאיו אינם מתמלאים לעולם.

• ליקויים נוספים: היעדר יציאות חירום או יציאות חרום נעולות, אי הקפדה על בידוד רשתות החשמל, ארונות חשמל ותעלות מיזוג אוויר, היעדר פתחים ליציאת עשן, תאורת חרום חסרה – כל אלה מסכנים חיי אדם.

תמונה מיוחדת רואה המבקר בכך שעסקים שהתגלו בהם בעבר פגמים בטיחותיים, לא נבדקו מספר שנים, וניתן להם רשיון באופן שגרתי.

מבקר העיריה, שמואל רוביצ'ק, ערך את הדו"ח בין יוני 1986 לאפריל שנה זו, במטרה לבדוק את תיפקוד המדור למניעת דליקות, לרבות תאום עם גופים אחרים בעיריה – רישוי עסקים במינהל ההנדסה, פיקוח, משפטים ועוד.

המבקר מצביע בחומרה על כך שהם

המשך בעמוד 2 ◄

שולץ רומז לשמיר: אף אחד איננו מסייע לשלום בכך שאינו עושה מאומה

מאת רפאל מן

שר החוץ האמריקני ג'ורג' שולץ הבשיר אתמול באמצעי לשכנע את ראש הממשלה יצחק שמיר לתמוך בתכנית מסויימת של תמות או ועידה בינלאומית שבמסגרתה אפשר יהיה להגיע למו"מ ישיר עם ירדן, מסרו אמש מקורות מוסמכים בירושלים. (כתבה בעמוד 3)

פקיד אמריקני בכיר הנמנה עם פמלית שולץ אישר אתמול כי הדברים שאמר מזכיר המדינה באוזני אתמול בבוקר ויצמן היו נסיון "מעודן", כסגנונו של שולץ, להעביר מסר לשמיר בדבר

המשך בעמוד 2 ◄

8 איגודים מקצועיים החליטו להקים קונפדרציה

מאת אלי דנון

שמונה איגודים מקצועיים אקדמיים החליטו בכינוס שקיימו אתמול, על הקמתה של קונפדרציה של איגודים מקצועיים שתפעל מחוץ למסגרת ההסתדרות.

ההחלטה, שהיא חסרת תקדים, טעונה אישור המוסדות של האיגודים שיתכנסו לצורך כך בשבועות הקרובים. ההחלטה התקבלה בתדהמה בוועד הפועל של ההסתדרות, כיוון שפי

המשך בעמוד 2 ◄

דיפלומטים רומנים ריגלו בישראל והעבירו מידע לאש"ף ולמדינות ערב

טוען גורל פצ'פה, שעמד בראש שירות הביון הרומני וערק למערב

שרות מעריב

"דיפלומטים רומנים, שפעלו משגרירות ארצם בתל אביב, אספו מידע מודיעיני על ישראל שהועבר לאש"ף ולמדינות ערביות" – אומר גורל יון פצ'פה, שעמד בראש שירות הביון הרומני וערק למערב. לדברי פצ'פה, לא הלכה רומניה בעקבות שאר מדינות הגוש

המשך בעמוד 2 ◄

עמוס מנסדורף יוכתר לספורטאי השנה של "מעריב" במשחק הכדורסל בין יוון (אלופת אירופה) וישראל ביום א' הקרוב, 25 באוקטובר (20.00) בהיכל הספורט ביד־אליהו (כרטיסים במשרדים)

עיקר החדשות

אונס בת"א

בתוך נאה מטה: תיירת בת 23 מאנגליה נאנסה הלילה בחוף הים למרגלות מלון הילטון בתל־אביב.

התיירת סיפרה, כי צעיר אלמוני עקב אחריה באוטובוס קו 4. ירד אחריה מהאוטובוס בסביבות השעה עשר בלילה ברחוב בן־יהודה ולטענתה, הכריח אותה באיומים ללכת איתו לחוף הים. התיירת המפוחדת הלכה איתו. הוא אנס אותה וברח.

בלשי היחידה המרכזית וניידות הסיור של משטרת מרחב הירקון יצאו בסביבות השעה 11 לסריקות בחוף הים ובגן העצמאות, ומעט לפני חצות עצרו שני אנשים הדומים לתיאור שמסרה התיירת.

הערב בערוץ השני

18.00 היער הירוק סרט אנימציה לילדים; 18.25 באגסי מלון סרט פעולה; 20.00 בידור עם אנדריו לויד וובר – שירה ומחול; 21.00

עמ' 7

משפט זלמן שושי יימשך - אף על פי שהנאשם מת

המדינה תמשיך במשפט נגד הקוקסינל, אף על פי שהתעשיין הקשיש, שבסחיטתו מואשם שושי – מת בסוף השבוע בטרם סיים את מתן עדותו.

עמוד 12

מדים מוכתמים על גג ביתה של הנרצחת

החוקרים מצאו על גג הבית ברח' ארלוזורוב בת"א מדים מוכתמים בדם ובבוץ. מתברר כי הרופאה ד"ר וילמובסקי ניהלה באחרונה 'מעקב בלשי' אחרי אלמוני שהסתובב על גג ביתה. אתמול בבוקר משטרה של אנשים... שקי השוד ברצח הנאשם.

עמוד 12

שמיר נותן בכנסת אות לפתיחת עונת הבחירות

בפתיחת מושב החורף יתייחסו ראשי כל הסיעות לנושאים הבוערים השנויים במחלוקת. הערכה: בתוך 3 חודשים יוכרע סופית אם יוקדמו הבחירות.

עמוד 6

טוטו מיליונר חדש

תושב כפר־סבא שניחש את כל 14 התוצאות יקבל 1.17 מיליון ש"ח. 40 משתתפים ניחשו 13 תוצאות נכונות, וכל אחד מהם יקבל כ־6,757 ש"ח. 711 משתתפים ניחשו 12 תוצאות נכונות, וכל אחד מהם יקבל כ־380 ש"ח. 6,646 משתתפים ניחשו 11 תוצאות נכונות, וכל אחד מהם יקבל כ־40.50 ש"ח. 40,534 משתתפים ניחשו 10 תוצאות נכונות, וכל אחד מהם יקבל כ־6.50 ש"ח.

עמוד 12

רייגן שלח מכתב תנחומים להוריו של סגן אלכס זינגר ז"ל

"תרומתו תשמר את המחוייבות שלנו לבטחון ישראל".

עמוד 5

מזג האוויר

עדיין צפויים גשמים. מחר תהיה הפוגה, ואח"כ יתחדשו הגשמים בימים רביעי וחמישי.

הטמפרטורות הצפויות להיום: ירושלים 12־20 מעלות, חיפה 18־25, תל אביב 17־24 אילת 20־28.

הטמפרטורות בארץ ובעולם בעמוד 11, חלק ב.

שר החינוך העיראקי: ישראל אינה מסוכנת כמו החומייניזם

"הערבים כבר מחוסנים היטב מפני היהודים, אך הסכנה האיראנית, שמקורה בתנועה דתית־איסלאמית חדשה, מסוגלת להמיט שואה על הערבים".

עמוד 5

19108711

סכנת חיים

המשך מעמוד 1

חלקה לכיבוי אש אישרה מתן רשיונות לעסקים, אף שלא מילאו אחר התניות לתיקון ליקויים. בניגוד לחוק, לא חל שי־נוי ולא תוקנו הליקויים – גם כשהיתה פניה ישירה לבעלי העסקים מטעם ראש העיריה או היועץ המשפטי שלה.

הביקורת העלתה כי המחלקה לכיבוי אש אינה אוכפת את החוק המקנה לה זכות לנקוט, בבניינים שגובהם מעל 12 מטר, אמצעים למניעת דליקות, להורות על התקנת ציוד, תידמל בו ובדיקת תקינותו או עבודות הנראות חיוניות. ברוב הבתים מעל 12 מטר בעיר תל אביב לא נערכת כלל בדיקה.

כ־5000 עסקים, החייבים על פי הקרי־טריונים בבדיקה שנתית של מכבי האש, פועלים בעיר ללא רשיון ואינם רשומים כלל במדור למניעת דליקות.

הביקורת בבניין העיריה העלתה, כי בב־דיקה הנערכת מדי שנה, מזה שלוש שנים, נתגלו פגמים בסידורים העלולים להוות סכנה במקרה שריפה. הנהלת הבית לא מילאה אחר ההוראות שנמסרו, לבד מסעי־פים מעטים. התקנות הדקורטיביות בבית העיריה אינן חסינות לאש, מחיצות העץ בחדרים והשטיחים דליקים, במקלטים מצויה פסולת דליקה ואין תאורת חרום.

בבית זאב ז'בוטינסקי התגלו מבצעי הבדיקה למניעת דליקות על מחדלים מאז 1978. "הבניין במצבו הנוכחי מהווה סכנה חמורה לבאי הבנין, יציאות החרום חסו־מות בסורגים, אין תאורת חרום ושילוט הכוונה ליציאות, אין גנרטור חרום, לא מערכת בריזה ומלבד איש האחזקה, אין איש יודע על מיקום עמדות הכיבוי חסרות השילוט בקומות. התקרות בנויות מחומ־רים דליקים העילים בזמן שריפה", נכתב בדו"ח משנת 1985.

בבית אל־על הוסבר לעורכי הביקורת על ידי עובדי המחלקה לכיבוי, כי המדר־גות הלולייניות אינן תקינות ואינן מהוות תחליף למדרגות חרום. הגישה אליהן מנ־דלנות חדרי המשרדים הפרטיים של הדיי־רים, בחלקן חסומה על ידי רהוט בעלי המשרדים; אין שילוט הכוונה, אין תאורת חירום בחלק מהקומות, צינורות הכיבוי אינם מגיעים לסוף הפרוזדורים.

במכתב משנת 1984 מתרה ראש העיריה בפני הנהלת הבית, כי אי ביצוע דרישות מחלקת הכיבוי הוא עבירה על החוק, שדי־נה מאסר שישה חודשים. היועץ המשפטי לעיריה מטפל בהגשת תביעה משפטית נגד הנהלת בית אל על.

הביקורת קובעת עוד: "המצב בבתים הגבוהים בעיר הוא בלתי נסבל, על פי המ־מצאים, והדבר עלול להמיט אסון."

במסוקים לחתונת פאר

חתונת פאר לריצ'רד דמבו, שקיבל אוסקר על סרטו משחקים מסוכנים והוא ממפיקיה המפורסמים של צרפת, נערכה אמש. הוא חזר בתשובה ונשא לאשה את ג'סיקה, בתו של איש העסקים קלמנט ויטורי. החתונה נערכה במלון הילטון בירושלים ועלתה 50 אלף דולר, חוץ ממטוס מיוחד שהביא את האורחים מצרפת ומיבצע חילוץ קרובי משפחה שנתקעו במצדה והובאו במסוקים ישירות לטקס. כל המלון הוכשר וכליו הוגעלו. בתמונה: הרב של פריס, דוד משאש (מימין), משיא את הזוג. צילם יצחק אלהרר

חשש לחייהם

המשך מעמוד 1

הקצין, אשר למשפחתו נמסרה הודעה על העדה, עסק בחילוץ אורחים וחיילים, שנ־לכדו בנחל. הוא העבירם מגדה לגדה, ולפתע מעד ונסחף בנחל במהירות רבה.

צוללנים של חיל־הים הצטרפו למחפשים, וסרקו את קרקעית האגם המלאכותי שנוצר ליד המושב. הבוקר יחודשו החיפושים.

בני זוג שטיילו בשבת באיזור נחל צין במכוניתם נעדרים. בשעות אחר הצהריים של יום שבת, נראו המטיילים ומכוניתם מד־רום לנחל צין. בנחל זרמו באותה עת מי שיטפונות ושוטר שעמד מצידו האחר של הנחל, קרא לעבר השניים ברמקול, אך התק־שה לקבל מענה מבני הזוג, בשל המרחק ור־ריטת הנחל. השוטר דיווח על כך גם לצה"ל שהודיע שישלח קומנדקר לחלץ את בני הזוג. לאחר מכן עזב השוטר את המקום.

אתמול בבוקר הובהר, שבשל החיפושים אחר הסרן שנעדר באיזור נחל נקרות, לא נשלח בסופו של דבר קומנדקר לחלץ את בני הזוג. במשטרה הובע חשש שבני הזוג לא הצליחו להיחלץ בשלום מהשיטפון. אד־מל עיכבו כוחות משטרה, אנשי רשות שמו־רות הטבע, החברה להגנת הטבע וגורמים נוספים, חיפושים אחר השניים.

סבהי רייפאללה אבו תקפה, בן שמונה, משבט אל־עזזמה, טבע אתמול בשיטפון בנחל באר־שבע. הילד נסחף מספר קילומט־רים בנחל, עד שגופתו נמצאה תקועה בסב־בך עצים בנחל, סמוך לבאר־שבע.

"זה היה מחזה מזעזע. הפועל הערבי, שקיבל כנראה ישירות את מכת הברק, שכב מפוחם. פניו היו שחורים ובגופו כוויות בצו־רת פסים. בגדיו נשרפו והתפוררו מגופו", כך תיאר אתמול מרדכי אואקרט, חקלאי ממו־שב אוהד בנגב, את שראה כשהוזעק לשד־הו, לאחר ששניים מפועליו, מחמוד אבו ג'זר, בן 21, ומחמוד אל חלבן, בן 25, מחאן יונס, נהרגו ממכת ברק.

"תוך דקות ספורות הייתי במקום עם ער־כת החייאה", סיפר אתמול ד"ר אורי בצלת, מהמרפאה במרכז הקהילתי בצוחר. "כשה־גענו למקום, השניים היו כבר מתים. טיפלתי בפועל השלישי, שלקה בהלם ממכת הברק ובעבור מחצית השעה הגיע למרפאה פועל רביעי, שלקה בדום לב לאחר שהגיע למקום והבחין בשני המתים. אני חושש שדום הלב נגרם מהשראות המתח שהותיר אחריו הברק. לאחר שביצענו בו החייאה והוא עמד על רגליו, הוא שוחרר לביתו".

טנק של צה"ל חילץ אתמול אנשים שנ־לכדו בשטפונות שהיו בחוות הסוסים מד־רום לבאר־שבע. גיורא, קצין המבצעים של פיקוד הדרום, יזם את הזעקת הטנק למקום, לאחר שנוכח כי מסוקי חיל האוויר אינם מצליחים בפעולת החילוץ וכי נשקפת להם סכנה אם ימשיכו בניסיונותיהם.

בחווה נלכד אדם, תלוי באוויר בין שני עצים ולרגליו שוצפים מי הנחל. מסוק של חיל האוויר קרב למקום, בנסיון לחלצו, אך לא הצליח להתקרב בגלל חוטי מתח גבוה וצמרות העצים בשטח. "ראיתי שיש סכנה מוחשית למסוק ושהוא לא יוכל לבצע את החילוץ", סיפר אתמול גיורא, "ואז החלטתי להזעיק למקום טנק חילוץ". בתוך זמן קצר הגיע הטנק. צוותו הושיט לאיש סולם בב־איח, אותו הביאו עימם, והאיש טיפס על הסולם ועלה לטנק.

שתי רעידות אדמה, שזיעזעו אתמול ב־3.00 בבוקר את אילת, היו בעוצמה 4.7 בסו־לם ריכטר. מוקד הרעש היה באזור ראס בור־קה, כ־40 ק"מ דרומית לאילת. ד"ר אבי שפירא, מנהל האגף לסייסמולוגיה שליד מש־רד האנרגיה, אמר כי תוך 48 שעות יתברר אם היה זה רעש בודד או תחילתה של סיד־רת רעידות אדמה. לפני כשנתיים נרשמו באזור כ־200 רעידות אדמה תוך כחודש.

אתמול בשעות אחר הצהריים התחדשו הגשמים באילת. כמות הגשמים שירדו עד אתמול בערב באילת הינה 32.5 מ"מ. בכל השנה שעברה, שנחשבה שנה גשומה, הגי־עה כמות המשקעים באילת ל־20.9 מ"מ.

פקקי תנועה ושיבושים חמורים בתנועת כלי הרכב, היו אמש באיזור תל אביב.

דיפלומטים רומנים

המשך מעמוד 1

המזרחי שניתקו את קשריהן עם ישראל ב־1967, כדי להמשיך ולהביא מידע על ישר־אל. (ראה כתבה בעמוד 9)

המודיעין הרומני גם סייע לאש"ף לאסוף מידע שסייע לסכל או אף לנסיון לרצח חו־סיין, מלך ירדן, ב־1975. עוד מספר העיתון הרומני, כי שירות הביון הרומני העביר לחו־סיין ידיעות מודיעיניות על אש"ף, ואולם המידע סופק לרומנים על ידי אש"ף כדי להטעות את חוסיין. חוסיין, שלא ידע על התחבולה, העביר לרומנים בתמורה ל"מידע" שקיבל, ידיעות ששירות הביון שלו אסף על אש"ף. מידע זה הועבר מיד על ידי הרומנים לאנשי אש"ף, ובעזרתו הצליחו אנשי ערפאת לאתר את מקורות המודיעין הירדני בארגונם. פצ'פה ערק למערב ב־1978, ומאז הוא מפרסם מדי פעם עם פרטים מס־פים על פעילות שרות הביון הרומני.

גורמים בישראל התייחסו בספקנות ל"גילויים" החדשים של ראש המודיעין לשעבר של רומניה, יון פצ'פה, ביחס לפעי־לות הריגול של ארצו בישראל לטובת אש"ף וארצות ערב. אותם גורמים הדגישו כי ב־1967, כשהחליטה רומניה לא לנתק את יחסיה עם ישראל, בניגוד ליתר מדינות הגוש המזרחי, אש"ף למעשה עוד לא היה קיים, ויאסר ערפאת היה אישיות במעט אנונימית שהסתתרה בגדה.

מן השגרירות הרומנית אי אפשר היה לה־שיג אתמול תגובה לפרסום של פצ'פה בלוס אנג'לס טיימס. דוברת השגרירות הסבירה כי הממונה על העתונות בשגרירות נמצא בחופשת סוף שבוע.

גנרל יון פצ'פה

רפאל גן מוסר: התשלום היחיד שמעבירה ממשלת ישראל לרומניה בקשר ליציאת יהו־דים הוא כיסוי ההוצאות המינהליות הנובעות מהטיפול ביציאת העולים ארצה, מסרו אמש גורמים רשמיים בירושלים, בתגובה לידיעות כאילו שילמה ישראל לרומניה עבור כל יהודי שעלה ארצה. הגורמים הרש־מיים הכחישו כי המדובר ב"תשלום לגלגו־לת" עבור יציאת היהודים. אשר לידיעות בדבר פעילות ביון שמקורה בשגרירות הרומנית בתל־אביב סירבו הגורמים הרשמי־ים להתייחס לידיעות אלה.

נבון יציע

המשך מעמוד 1

שות השידור, שהם כ־320 משרות. הכסף שייחסך ישולם לעובדים החיוניים שיישא־רו במערכת; הפעלה מיידית של ציוד ה־אי.אנ.ג'י. (ציוד אלקטרוני חדיש) שלא הופעל במשך עשור בשל התנגדות הווע־דים. במרכזו יופעל מיד ציוד הסוני בכל מחלקות הרדיו, ללא עזרת טכנאי, ולא רק במחלקת החדשות, כמקובל היום; בתוך שנה תוקם ברשות השידור נציגות עובדים אחת, דירוג אחד וסולם שכר אחד. מצב זה יחליף את התוהו ובוהו הקיים, בו 14 וע־דים סקטוריאליים המשתייכים לשלושה איגודים מקצועיים יוצרים מעגל קסמים של סכסוך עבודה קבוע.

בתגובה, אומר צבי גורן, דובר מטה הש־ביתה: "הנהלת האיגוד לא קיבלה לידיה את ההצעה. כשנקבל – נדון ונשקול. המ־נכ"ל שכח לציין תנאי נוסף – שתהיה הנה־לה ראויה לשמה. אין לנו ספק שהוא מנסה להציל את עורו וחוזר לשיטת האיומים האהובה עליו – במקום לנהל מו"מ ודו־שיח פורה עם העובדים ונציגיהם".

הפסקת שידורי קול ישראל בערבית בשל שביתת העיתונאים ברשות השידור, מעוררת דאגה בקרב גורמים בכירים בצמ־רת הממשל. השר משה ארנס והשר יצחק נבון, הממונה על בצוע חוק רשות השידור, התקשרו למנהל הרדיו בערבית, אדמונד סחייק, וביקשו לברר איך ניתן לחדש את השידורים בערבית. גם ראש הממשלה, יצ־חק שמיר, הוכנס בסוד העניין.

הועלו מספר דרכים חלופיות לטיפול בנושא. בין ההצעות היתה אחת להפעיל את שידורי החדשות בערבית באמצעות צווי ריתוק לקבוצה מצומצמת של עוב־דים, או להחליפן לקיים משדר יומי מיוחד בערבית בגלי צה"ל. לפי שעה טרם התקב־לה החלטה.

מיום שישי משבשים גם העיתונאים בטלוויזיה הלימודית את השידורים בשל תביעות שכר: ביום שישי לא שודר מוסף המוספים ואמש לא שודר המאגזין ערב חדש.

8 איגודים

המשך מעמוד 1

ודשה המעשי הוא איום על אחדותה ושלמו־תה של ההסתדרות.

החלטת האיגודים התקבלה לאחר שנה וחצי של דיונים בנושא. בשמונת האיגודים שראשיהם השתתפו אתמול בכינוס חברים למעלה ממאה אלף איש. ד"ר רם ישי, יו"ר ההסתדרות הרפואית, נבחר כיו"ר הקונפד־רציה שהוקמה.

"המטרה הסופית שלנו היא להקים מסג־רת אלטרנטיבית להסתדרות. מבחינתנו, ההסתדרות פשטה את הרגל", אמרו המש־תתפים.

שולץ רומז

המשך מעמוד 1

במסיבת עתונאים בירושלים אמר שולץ כי הערכת הסיכונים של שמיר בקשר לוועי־דה היא "מובנת למדי", ויש צורך להמשיך לעבוד על האיזון שבין הסיכון בעשיית מה־לך כלשהו לבין הסיכונים שבישיבה בחיבוק ידיים.

"אינני מנסה לשכנע מישהו לבחור מהלך מסויים או להימנע ממנו, אלא פשוט למצוא דרך שכולנו נרגיש בה ביתר נוחות, יותר ממה שמר שמיר מרגיש לגבי ועידה", אמר שולץ. עם זאת נזהר מזכיר המדינה מליצור רושם כי מופעל לחץ על שמיר, והוסיף: "הדחף שלו לשלום ניכר לעין".

בלשכת ראש הממשלה נמנעו מלהגיב על הערכות כי שולץ עוסק בעיקר בדרכים לאפשר כינוס ועידה בינלאומית, חרף התנג־דותו המוחלטת של שמיר לרעיון זה.

הצורך ליטול סיכונים, שכן הסכנה באי הת־קדמות תהליך השלום היא רבה יותר.

(בדברו במכון ויצמן על תהליך השלום אמר שולץ: יש בו סיכונים, אך יש גם סיכו־נים בהחמצת הזדמנויות. אף אחד אינו מסו־יע בכך שאינו עושה מאומה.)

שמיר אירח אמש את שולץ לסעודת ערב בביתו, ואחריה נמשכו השיחות המדיניות.

שולץ יוצא הבוקר מהארץ – תחילה לק־היר, ומשם ימשיך עד היום ללונדון, לשי־חות עם חוסיין מלך ירדן.

חלק ניכר משיחות שולץ בירושלים נסב על דרכים שבהן אפשר, כהגדרתו, להקטין את הסיכון הכרוך בוועידה בינלאומית לדע־תו של שמיר. בין היתר נבחנו דרכים שבהן תוגבל המעורבות הסובייטית בוועידה ותו־צמצם יכולתה להשפיע על תוכן הדיונים.

שר ההגנה המצרי: לישראל יש מדיניות גרעינית מסוכנת

בראיון לשבועון הקהירי מאיו הזהיר שר ההגנה המצרי עבד אל־חלים אבו־גזאלה על "הסכנה שבמדיניות הגרעינית של ישראל".

הוא אמר כי העולם כולו נדרש לאלץ את ישראל להודיע בגלוי על מצבה בתחום הגרעיני. אבו־גזאלה טען כי ישראל "נוקטת אסטרטגיה של ערפל גרעיני", משום שאינה חותמת על האמנה למניעת הפצת נשק גרעיני.

לדבריו, "ערפל גרעיני" זה מותיר את הדלת פתוחה לפרשנויות צבאיות ואסטרטגי־ות שונות ומחזק את האיום לתחומים מסוכנים.

סוכנות החדשות הסורית טוענת כי דמשק הגישה לסוכנות הבינלאומית לאנרגיה אטומית תזכיר הבהרה כי ברשות ישראל מאה עד מאתיים פצצות אטומיות בעלות כוחות הרס שונים. דמשק תבעה בתזכיר לדון על סכנת הכוח הגרעיני הישראלי, בוועידה הכללית של הוועדה לאנרגיה אטומית, שתערך בשנה הבאה. התזכיר הסורי מסתמך על "גילוייו של מרדכי ואנונו".

שפי גבאי

החיים ברצועת עזה שבים למסלולם - ובתי"ס רבים נפתחו

הלימודים במוסדות חינוך רבים ברצועת עזה התחדשו אתמול, לאחר גל הפרות הסדר בשבועיים שעברו. החיים חוזרים למסלולם.

הלימודים התחדשו גם במכללה האיסלמית ובשלוחת אוניברסיטת אל־אזהר בעזה.

רוב השכירים בערי הרצועה ובמחנות הפליטים [illegible]

בין הפרות הסדר הקלות שהיו אתמול, הע[illegible] עבודות לגוש קטיף. הבקבוק היה ריק ולא גרם [illegible]

חטיבת עקבות הבר[illegible] בלטרון במלאות 20

חטיבת השריון "עקבות הברזל", אשר הרמטכ"ל רב אלוף דן שומרון וסגנו אלוף אהוד ברק היו בין מפקדיה, תערוך מחר בלטרון עצרת במלאות 20 שנה להקמתה.

החטיבה נולדה בקרבות מלחמת ששת הימים, ולחמה בפיתחת רפיח ובכביש הציר הצפוני במדבר סיני בדרך לתעלת סואץ. בין מפקדיה בעבר היו גם האלופים עמנואל סאקל, מנחם עינן ואברהם רותם ותת־אלופים דב תמרי וחגי רגב.

רב אלוף שומרון פיקד על החטיבה במלחמת יום כיפור. החטיבה עסקה בבלימת הכוחות המצריים בגיזרה הדרומית של תעלת סואץ ובמהלך הבלימה השמידה 60 טנקים, במהלך שסימל את תחילת התפנית.

במערכות ישראל שכלה החטיבה 238 לוחמים.

עמנואל רוזן

אוניברסיטת חיפה החליטה: שכר הלימוד יהיה השנה 2,156 ש"ח

אוניברסיטת חיפה נענתה לפניית יושב ראש הוועדה לתכנון ולתקצוב והחליטה כי שכר הלימוד בשנת תשמ"ח יהיה 2,156 ש"ח.

דוברת האוניברסיטה אמרה אתמול כי האוניברסיטה רואה בהקצבות הממשלתי־ות הנוספות לשנת הלימודים תשמ"ח – שעליהן נמסר על ידי שר החינוך והתרבות ויו"ר הוועדה לתכנון ולתקצוב – דרך להבטיח את השלמת הסכומים הנדרשים לפעילותה התקינה.

ראובן ברצבי

אזכרה לנח מוזס ז"ל

במלאות שנתיים לפטירת נח מוזס ז"ל, העורך האחראי של העיתון ידיעות אחרו־נות, שנספה מפגיעת מכונית ליד בניין עיתונו, עלו אתמול מאות ממוקירי זכרו אל קברו בבית הקברות בקרית שאול.

בין המתייחדים עם זכרו היו שר הכלכלה והתקשורת גד יעקבי, אישי ציבור, חברי ועדת העורכים, חברי מערכת ידיעות אחרונות ועובדי העיתון, עיתונאים, בני משפחה וידידים.

בנו של המנוח, ארנון מוזס מנכ"ל ידיעות אחרונות, אמר קדיש.

עתי"ם

דוד סופר שנעשה עד תביעה במשפט בארה"ב, מוכר השקעותיו

איש העסקים דוד סופר, המעורב בפרשת ניצול מידע פנים בבורסה של ניו־יורק, מוכר את השקעותיו. באחרונה מכר את חבילת המניות שהחזיק בחברת ההשקעות אמפ"ל שבשליטת בנק הפועלים, לאחר שנכשל בנסיונו להשתלט על החברה.

סופר, ושותפו היהודי האמריקני לו ברנט, החזיקו ב־15 אחוז ממניות אמפ"ל. ככל הנראה מכרו השניים את החברות שברשותן היו מניות של אמפ"ל, ובשום כך לא התקבל דיווח רשמי על מכירה זו ברשות לניירות ערך האמריקנית. אבל לפי מידע שבידי גורמים המקורבים לאמפ"ל, מכר סופר את מניותיו.

לפני זמן מה הצליח בנק הפועלים לנטרל את קבוצתו של סופר. הבנק רכש חבילת מניות בת שבעה אחוזים לערך מידי איש העסקים היהודי מיכאל פלורסהיים, הגר בשווייץ. פלורסהיים קנה את המניות של אמפ"ל, יחד עם דוד סופר ולו ברנט, מידי בנק האיגודים המקצועיים המערב גרמני, במטרה להשתלט על אמפ"ל. במקביל לקניית עשרה אחוזים בקירוב ממניות אמפ"ל בבורסה הניו־יורקית. הם השקיעו ברכישה זו כעשרה מיליון דולר.

דוד סופר מוכר חלק ניכר מהשקעותיו בחו"ל. גם בארץ מכר את רוב רכושו, והוא מתגורר חלק מהזמן בלונדון וחלק – בניו־יורק. סופר הגיע באחרונה להסדר עם שלטונות ארה"ב ונעשה עד התביעה במשפט שהוגש על ידי הרשות לניירות ערך האמריקנית נגד נחום וסקביץ החשוד בניצול מידע פנים.

גם שלטונות מס הכנסה בישראל מנהלים חקירה נגד סופר, ובודקים את מקור המימון של ההשקעות שביצע בחו"ל בהיותו תושב הארץ.

דוד ליפקין

לע. הלל
שמחים יחד אתך על קבלת
פרס זאב
לספרות ילדים
בית מסדה

עשן קצת פחות! בכסף שתחסוך,
קנה לילדך "מעריב לנוער"

טוס בגדול לאמריקה. PAN AM.

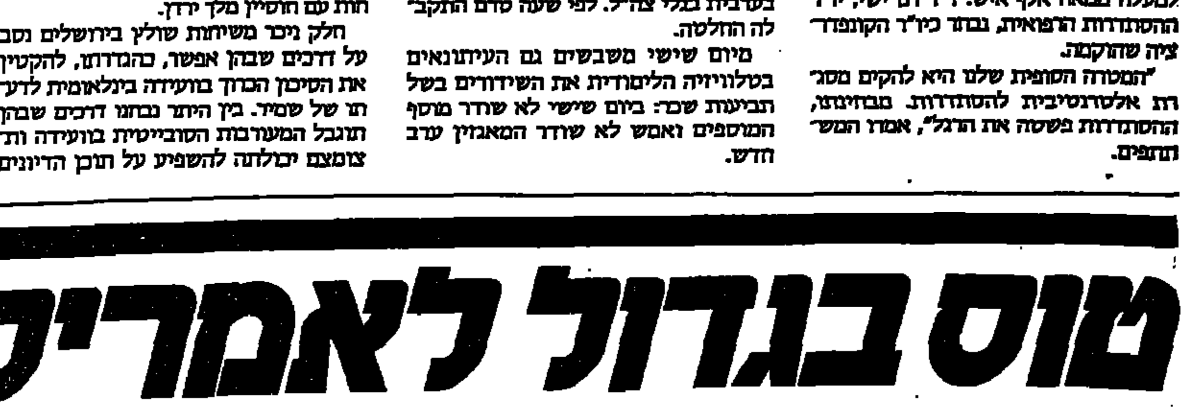

בבוקר ה־26 באוקטובר ימריא מתל־אביב מטוס Wide-Body, Airbus A310, של Pan-Am, בדרכו לניו־יורק.
מעכשיו תוכל ליהנות מנוחיות רבה יותר בטיסה - מושבים מרווחים יותר ב־3 מחלקות מפוארות.
פאן־אם - כל בקר ב־06:15 מתל־אביב לפריס, ניו־יורק, וושינגטון, מיאמי ודרום אמריקה.

PAN AM מאתנו מצפים ליותר.

שולץ בישראל

ישראל תהיה כה חזקה עד שאופציה צבאית נגדה תיחשב לא רציונלית

אמר שולץ בטקס קבלת דוקטור כבוד במכון ויצמן ≡ על השלום אמר: חובה להציע אלטרנטיווה לסטטוס קוו

מאת אברהם פלג

"ישראל מוכרחה להיות חזקה מבחינה צבאית, חייבת להיות לה כלכלה חזקה", אמר אתמול ג'ורג' שולץ, מזכיר המדינה האמריקני, בנאום ידידותי ואוהד ביותר. "אמריקה תמשיך לעזור לישראל במאמ־ציה להשיג בטחון. ישראל תהיה כה חזקה שאופציה צבאית נגדה לא תוכל להיחשב רציונלית. זאת הסיבה מדוע מדינות ערב סבורות – בהדרגה – בכך ששלום עם ישר־אל הוא בלתי נמנע".

שולץ דיבר בטקס קבלת דוקטור כבוד לפילוסופיה במכון ויצמן למדע.

מזכיר המדינה העלה על נס את פועלו המדעי של מכון ויצמן וציין: "אני גאה להיות כאן ואני יודע שכל הישראלים גאים במרכז עולמי זה למחקר.

"על ישראל למלא תפקיד מוביל בפרי־צת הדרך לפתרון הבעיות במזה"ת. אנו יודעים שאף לא אחד – לא ארה"ב, לא ישראל ולא הערבים – משפרים את הסיכ־ויים לשלום בנהגם בחוסר מעש. אלה שמ־חפשים רעיונות חדשים ואלה שדוגלים ברעיונות הישנים – חובה עליהם להציע אלטרנטיווה לסטטוס קוו".

בהתמקדו בבעיות השלום ציין: "יש, אל נכון, סיכונים בתהליך כזה, אך ישנם גם סיכונים בהחמצת הזדמנויות על־ידי ישר־אל ושכנותיה.

"כיום, קל יותר להשיג נשק שפעם נח־שב למתוחכם, זול יותר לקנותו וקשה יו־תר לעקוב אחריו בשוק הנשק הבינלאומי המתרחב. וכך, איפוא, סיכסוכים מקומיים מאיימים כעת לא רק על האזור כי אם על הבטחון הגלובלי. השימוש של איראן בטילי סילקוורם וסקאד, וכן השימוש הגו־בר בנשק הכימי המתריד מצד איראן ועיר־אק – הם דוגמה לכך".

את הטקס פתח נשיא מכון ויצמן, פרופ' אריה דבורצקי, שבירך את שולץ. ממלא מקום ראש הממשלה, שמעון פרס, ציין ששולץ הפגין תמיכה איתנה בישראל. הוא ציין כי אין פתרון פשוט לבעיית השלום, "אך צריך אומץ, כוח ויצירתיות כדי לה־תגבר על עיוורון וקנאות. רק הערכה הד־דית בין העמים תסייע לבנות כאן ציוויל־יזציה עשירה", אמר.

קבוצת חברי כך הפגינה בכניסה למכון ונשאה כרזות כגון: "ישראל היא לא ליוויין אמריקני".

שולץ במכון ויצמן צילם: ראובן קסטרו

שולץ המתין לשווא: האישים הפלשתינים החרימו את הפגישה

מקורות אמריקניים הגיבו: כאשר הם יבקשו שנפעל למענם נשאל - היכן הייתם ב־18 לאוקטובר?

מאת אבינועם בר־יוסף

האישים הפלשתינים שהוזמנו לשוחח עם מזכיר המדינה האמריקני, ג'ורג' שו־לץ, לא הופיעו לפגישה, במחאה על סי־לוק משרדי אש"ף מוושינגטון "ועל מדיניות היד הקשה של ישראל בשט־חים".

שולץ אמר, כי הופעלו לחצים ואיו־מים כלפי המוזמנים ולכן הפגישה לא יצאה אל הפועל. לדבריו, הפלשתינים מתלוננים תמיד על כך שלא מוכנים לש־מוע אותם, וכאשר ניתנת להם הזדמנות להעלות את בעיותיהם הם אינם מנצלים אותה.

מקורות אמריקניים בכירים מסרו אמ[illegible] ־ראישים הפלשתינים [illegible]ים [illegible]

הפגנת הערבים מול מלון הילטון בעת הפגישה שלא היתה צילם: יצחק אלהרר, סקופ 80

[illegible] הגירושים ונגד סגירת משרדי אש"ף בארה"ב.

בסופו של דבר הוצא שמו של נטשה מהרשימה ואז החליטו גם יתר המוזמנים להחרים את הפגישה. עם האישים שהוזמנו בשלב האחרון נמנים רשאד א־שווא וד"ר ואותם אבו־ע'זאלה מעזה, ד"ר יאסר עוביד ורזואן אבו־עיאש ממזרח ירושלים, סוהיל ג'דען מרמאללה, סעיד כנעאן משכם, פאיז קוואסמה מחברון וכן ד"ר סארי נוסייבה וכמאל הסונה שיצאו לחו"ל לפני ימים אחדים.

אי בואם של המוזמנים לא מנע מתומ־כי אש"ף לקיים מחוץ למלון הפגנת מח־אה. הם הניפו כרזות בנוסח: Let our peop[l]e come!

אתמול בבוקר הבעירו תלמידי הפולי־טכניון בחברון כמה צמיגים וניסו להת־סיס את הרוחות בקמפוס. גם מבית־הס־פר במחנה הפליטים אל־עמרי הושלכו אבנים לעבר רכב ישראלי והובערו כמה צמיגים.

ליד קבר רחל מרק בשעות הצהריים בקבוק תבערה לעבר רכב ישראלי. בג'נין התקיימה תהלוכה של גורמים לאומניים וברמאללה הותקפו כלי רכב ישראלי באבנים. באיזור רמאללה, אל־בירה ובמזרח ירושלים נמשכה אתמול שביתת המסחר.

בשעות הערב הושלכו שני בקבוקי תבערה נוספים לעבר אוטובוס ישראלי בכביש עוקף ביר־זית.

שולץ: הבנתי את גורל העם היהודי כשתלמיד שלי נהרג ברמת הגולן

מאת נורית דברת

על תחילתו של הקשר החם כלפי ישראל, סיפר אתמול ג'ורג' שולץ סיפר בעת ביקור באוניברסיטת תל־אביב, בה הוכרז על יסוד קרן מילגות על שמו. הקרן מיועדת לדוק־טורנטים במדעי המדינה, כלכלה ומינהל עסקים. שולץ תרם לקרן עשרת אלפים דולר.

מזכיר המדינה דיבר על התקופה בה היה פרופסור לכלכ־לה באוניברסיטת שיקאגו, וסיפר על הקשר בינו לבין תל־מיד מצטיין, יוסף לוי מישראל. ואז פרצה מלחמת ששת הימים ולוי הודיע כי הוא חוזר מיד לישראל. "אחר־כך נודע לי שיוסף לוי נהרג בקרבות על רמת הגולן. זו היתה נקודת המפנה ביחסי לישראל. מאז התעוררה בליבי סימפטיה עמוקה והבנה לגורל העם היהודי בישראל" סיפר.

בתיאור מרגש זה סיים שולץ את דבריו.

יו"ר הוועד המנהל של האוניברסיטה, בנו גיטר, ורקטור האוניברסיטה, יהודה בן שאול, הגישו לג'ורג' שולץ תעו־דה המאשרת את היותו התורם הראשון לקרן החדשה.

אידה נודל לרייגן: אינני יודעת איך לבטא את תודתי

אידה נודל משוחחת עם רייגן מחדרו של שולץ צילם: רחמים ישראלי

מאת רפאל מן

"אדוני הנשיא, אני אסירת תודה לך עבור מעורבותך בהשגת היתר היציאה שלי ובער־יינם של יהודי בריה"מ. אינני יודעת כיצד לבטא את תודתי. במקרה שלי ניצחתי, אך יש רבים אחרים שצריך לפעול למענם כדי שננצח גם בהם", אמרה אידה נודל הנרגשת לרונאלד רייגן. ג'ורג' שולץ ישב לצידה והאז־ין לדברים.

רייגן בירך את אידה נודל מבית־החולים בו מאושפזת רעייתו ננסי, שעברה ניתוח כריתת שד. מצלמות הטלוויזיה וכתבים הוז־מנו להנציח את השיחה, בחדרו של שולץ במלון הילטון. אידה שלחה איחולי החלמה לננסי רייגן והוסיפה: "כולנו מתפללים להצ־את הבדיקה הרפואית של רעייתך. אנו מק־ווים שהכל יהיה בסדר גמור".

בתום השיחה סיפרה: "הנשיא בירך אותי על שחרורי ואמר לי כי הממשל והעם האמ־ריקני מסורים מאוד לזכויות האדם וליציאת יהודים מבריה"מ ותובעים מן הסובייטים לקיים את הבטחותיהם. הם ימשיכו ללחוץ עד שהסובייטים יקיימו את התחייבויות".

רייגן הזכיר את שמותיהם של אלכסנדר לרנר, בנימין צ'רני ונאום מיימן, ואמר כי ימ־שיך לפעול אישית עד שגם הם יוכלו לצאת מבריה"מ.

שולץ סיפר לכתבים כי רייגן היה במצב רוח טוב, כיוון שרופאיה של רעייתו מסרו לו כי השיפור במצבה של ננסי היא מהירה מכפי שניתן לצפות והכל מתנהל כשורה.

בתום השיחה התייצבו שולץ ונודל לצי־לום יחד עם בני משפחות מסורבי העלייה. אידה ניצבה ובידה השלט הישן הנושא את הכתובת "אסירת ציון בבריה"מ". לצידה ני־צב שלמה קוצ'וביבסקי, בנו של מסורב העי־לייה פליקס קוצ'וביבסקי, שאחיו נהרג בתא־ונת דרכים בישראל באוגוסט, לאחר שלא ראה את הוריו מזה שמונה שנים. כן השתת־פו בפגישה ד"ר ונדה אוסניס, יו"ר ועד אמ־הות למען חופש, וד"ר סוניה לרנר־לוין, יו"ר ועד בנים למען הורים.

שולץ קיבל את הספרים הכוללים את רשימת האמהות והבנים המופרדים מהורי־הם והבטיח להציג את הרשימות בפני בני שיחו במוסקווה. בפגישה השתתפו גם נשיא המועצה הציבורית למען יהודי בריה"מ, אברהם הרמן, ומנכ"ל המועצה, חיים צ'סלר.

ראש הממשלה, יצחק שמיר, שיגר אתמול מברק לנשיא ארה"ב: "הצטערנו לשמוע על מחלתה של ננסי ואנו מאחלים לה החלמה מהירה ומלאה מן הניתוח. בירושלים אנו מתפללים לשלומך ולשלומה".

סוניה ושמעון פרס שלחו אף הם מברק ובו כתבו: "אנו מבקשים להעביר לננסי את איחולינו להחלמה מהירה ומלאה. בהכירנו את רוח אמונתך, אומץ ליבך ודרך מאבקך ונצחונותיך אנו משוכנעים שננסי תשוב לב־ריאות מלאה ואיתנה בעתיד הקרוב ביותר".

הרצוג לאידה נודל: את נראית כמו בתמונות

מאת אילן בכר

"את נראית בדיוק כמו בתמונות", אמר אתמול נשיא המ־דינה בקבלו את אסירת ציון, אידה נודל. אילנה פרידמן, אחותה של אידה נודל השיבה להרצוג בחיוך: "כן, אבל אף פעם לא ראית אותנו כל כך מחייכות".

אידה, אילנה ובעלה יעקב היו אתמול אורחי הנשיא הר־צוג ורעייתו אורה וסעדו צהרים במשכן הנשיא בירושלים.

רעיית הנשיא העניקה לאידה נודל ולאחותה שי צנוע – 2 צנצנות דבש, כדי לסמל את פתיחת השנה המתוקה שהי־תה להן. הנשיא שאל את אידה נודל על רשמיה הראשונים ממדינת ישראל ואידה ענתה: "זה חלום שהתגשם".

הרצוג הסביר לה על אופיו של מוסד הנשיאות בישראל וסמכויות הנשיא. לאחר ה"שעור באזרחות" ובתום הסעודה האחרונה נפרדו הנשיא ורעייתו מאידה נודל בחיבוק חם ובאיחולים לבבים להגשמת יתר חלומותיה.

גם אשראי וגם כדאי
קנו היום ושלמו ב־1.12.87
למחזיקי היפרשק השופרכ"ד
כרטיס כחול

חזה עוף 10.60 ש"ח לק"ג
פוטית פלייס פילה 10.50 ש"ח לק"ג
שוקיים הודו 2.85 ש"ח לק"ג
דג ברבוניה 6.50 ש"ח לק"ג
כבד בקר קפוא 2.99 ש"ח לק"ג
קפה נמס "עלית" 200 גר' 5.40 ש"ח
אבקת כביסה "פיסגה" 3 ק"ג בקרטון 12.49 ש"ח
"טפנוקים" עם גמדי כל הגדולים 10.99 ש"ח

פירות וירקות טריים יום יום במחירים הזולים ביותר

בתוקף עד 23.10.87
מחירי מוצרים בפיקוח, מוצרים במחירים מירביים ומוצרים שקיבלו אישור להעלאה כפופים לשינויים.
היפר שוק תנובה
הרבה יותר בהרבה פחות

20 נהרגו בשטפונות בדרום סיני; ישראל הציעה למצרים סיוע

מאת שפי גבאי

22 בני אדם נהרגו, עשרות נפצעו וכעשרה הוכרזו כנעדרים, כתוצאה מהשטפונות האדירים שפקדו ביממה האחרונה את ארצות ערב בעקבות הגשמים העזים. במצרים, סוריה, ירדן ולבנון נאמדים הנזקים בעיקר בגידולים החקלאיים ברבבות מיליוני דולרים.

רוב ההרוגים והפצועים במצרים אחרי הגשמים העזים שירדו בסיני ואסואן, שני אזורים צחיחים ביותר. בדרום סיני נהרגו 20 בני אדם, 30 נפצעו ועוד עשרות נעדרים. אוטובוסים שהסיעו לקהיר תיירים עירקיים וירדנים מנמל נווייבה, נתקעו במדבר בגלל השטפונות בחולים ובסיוע מסוקים הועברו למקומות בטוחים. באסואן נהרגו ארבעה ונפגעו שטחים חקלאיים לאורך הנילוס. אסואן מנותקת משאר חלקי המדינה.

באזור אל־זרקא בירדן הקרוב לבקעת הירדן, נהרגו ארבעה, נפצעו 27 ואחרים נעדרים בעקבות השטפונות הפתאומיים. נזקים חמורים נגרמו לרבת עמון המתקשטת לקראת אירוח שליטי ערב לפסגה הערבית בראשית חודש הבא.

חלקים של בקעת הלבנון הוצפו מים רבים. הגידולים החקלאיים ובמיוחד גידולי הסמים הושחתו. 4 בני אדם נהרגו. השטפונות שירדו מהרי הלבנון לעבר ביירות כיסו את העיר במים ושיתקו את התנועה כליל. מחנה הפליטים שאתילה נפגע קשה בזרמי המים העזים.

גם דמשק בירת סוריה מנותקת משאר חלקי המדינה לאחר השטפונות שירדו עליה מההרים שבמזרח.

עמנואל רוזן מוסר:

ישראל הציעה אתמול למצרים את סיוען של צה"ל בפעולות החילוץ של עשרות הנפגעים, שנסחפו בשטפונות שהיו אתמול בוואדי וותיר ליד נואייבה.

המצרים הודו על ההצעה, אך אמרו כי יסתפקו לפי שעה בסיועם של אנשי הכוח הרב לאומי.

בין ההרוגים, הפצועים והנעדרים ישנם גם תיירים, שטיילו באיזור. לא נמסרו שמותיהם, אך ככל הידוע אין ביניהם מטיילים ישראלים.

קצין הקישור המצרי פאריק לביב דיווח אתמול על האסון למפקד יחידת הקישור הישראלית תת אלוף אורן שחור. הוא סיפר, כי מסוקי הכוח הרב לאומי עוסקים בפינוי הנפגעים הרבים לבית החולים באל עריש.

אופנת קיץ 88: קצר, חשוף וסרוג

מאת יהודית חנוך
שליחת מעריב בפריס

כך יתלבשו בקיץ הבא, סבור האופנאי האיטלקי אנגלו טרלזי צלום א.פ.

פריס חשפה כתפיים, מותניים ורגליים בתצוגות אופנת קיץ 88, המתקיימות פה השבוע. באוהלים גדולים שהוקמו בחצר מוזיאון הלובר ובמקומות שונים בעיר, מציגים בכל יום שמונה מעצבי אופנה את האוספים (הקולקציות) שלהם לפני אלפי צופים, קניינים, נציגי התקשורת וכל המי ומי של האופנה הבינלאומית.

המסר הפריסי הוא: צעיר, צעיר, צעיר. רוב הדגמים צמודים וקצרים. מעצבי האופנה התעלמו מעובדת החיים שנשים מגיעות גם לגיל 30 וכיוונו את הבגדים לנערות דקיקות. 70 אחוז מהבגדים הם באורך מיני ורק בכעשרה אחוז מהבגדים כיסתה המכפלת את הברכיים או ירדה לקרסוליים.

קלוד מונטנה, דורותיה ביס, אנגלו טרלזי, קרל לגרפלד, ז'אן פול גוטייה ומעצבים אחרים הציגו שמלות כל כך קצרות, שנראו כמו בגדי הים של שנות החמישים – בקושי כיסו את הירכיים.

קצת יותר מתונות היו חצאיות פעמוניות קצרות, שנראו כמו חצאיות של מחליקות על הקרח. מתחת לחצאיות אלה הציגו תחתוניות, כמו בבגדים של הימים ההם. שמלות הקיץ העליזות יותר היו שמלות השופרא־גב עם חזיות סטריפלס בסגנון מרלין מונרו.

מעצבי האופנה היפאנים, יוז'י יאמאמוטו ואיסיי מיאקי פתרו את בעיית המכפלת באימרה לא סימטרית, קצרה בחזית, ארוכה בגב או עם שפיצים מסביב.

הצבע הבולט ביותר לקיץ 88 הוא ורוד בגוונים שונים, מוורוד־כתום ועד ורוד־אפור; אדום, צהוב, כחול וירוק, צבעי האולימפיאדה, בולטים אף הם. שחור ולבן עדיין מככבים אצל רוב המעצבים, רק במעטים מהבגדים נראו הדפסים; הקיץ הבא יהיה הקיץ של הדריגים.

בין היפות שכיכבו אתמול בשורה הראשונה בבמה מהתצוגות היו פלומה פיקאסו, זמרת הרוק גרייס ג'ונס וכוכבת הקולנוע קתרין דנב.

כוחות הודים כבשו מטה המורדים בסרי־לנקה

כוחות הודים כבשו את מטה המורדים הטאמיליים בסרי־לנקה, השוכן בקירבת העיר ג'אפנה – מסרה אתמול תחנת הרדיו הממלכתית ההודית.

בשידור נאמר, כי נתפסו כמויות גדולות של נשק ותחמושת, אך לא נמסרו כל פרטים נוספים.

קודם לכן מסרו מקורות הודיים בקולומבו, בירת סרי־לנקה, כי כוחות הודיים מנהלים קרבות מבית לבית עם המורדים במאמץ לחדור לעיר.

הכוחות ההודיים מכתרים את העיר ואף הצליחו לכבוש יעדים מרכזיים בעיר, מסר דובר משרד החוץ ההודי ד"ק. מאיטרה. הוא מסר, כי המורדים מוסיפים להילחם זה היום התשיעי.

אתמול הטיס צבא הודו עוד 2,000 חיילים לצפון סרי־לנקה.

דוברים צבאיים הודים מסרו, כי צבא הודו נמנע מלהשתמש ביחידות שריון, מכיוון שהמורדים מאלצים אזרחים תמימים לשמש כחומת מגן.

אי לכך, הוסיפו מקורות אלה, נאלץ הצבא להלחם מבית לבית. 16 חיילים הודיים נהרגו בג'אפנה מאז שבת.

בכך עלה מספר ההרוגים ההודיים עד כה ל־100.

מספר ההרוגים מקרב המורדים הטאמיליים ותומכיהם מגיע ל־520.

(רויטר רא.פ.)

'בארכיון האו"ם תיקים של נאצים הממלאים כיום תפקידים בכירים במדינות מערביות'

בארכיון או"ם לפשעי מלחמה נמצאים כמה תיקים של נאצים לשעבר, הממלאים כיום תפקידים בכירים בממשלות או בהנהלות של חברות תעשייתיות במדינות מערביות – מסר אתמול העיתון שיקאגו סאן טיימס.

מבין 17 המדינות, שהיו חברות הוועדה לפשעי מלחמה (הגוף הבינלאומי שקיבץ מידע על פושעים נאצים ומסרו לאו"ם), רק צרפת מוסיפה להתנגד לפתיחת הארכיון לכל, ללא שום הגבלה, כדרישת ישראל. לדברי מקורות במרכז או"ם, טוענת צרפת, כי פרסום מידע על התיקים בארכיון עלול לפגוע באנשים חפים מפשע.

העיתון אומר, כי יש הוכחות משכנעות, שארה"ב היתה מודעת לעברו הנאצי של קורט ואלדהיים לפני תום מלחמת העולם השניה. לפי הידיעה, גויס ואלדהיים על ידי סוכני ביון אמריקניים.

דן דגני, סופר מעריב בניו־יורק

ארה"ב לא מתכוננת לשוב לאונסק"ו

בתמיכת ארצות המערב נבחר אתמול מועמד חדש למשרת מנכ"ל אונסק"ו. המדען הספרדי פדריקו מאיור יחליף את אמאדו אמבאו מסנגאל, שכיהן בתפקיד 13 שנה ועורר מחלוקות וסערות רבות. בתקופת כהונתו, פרשו ארה"ב ובריטניה מהארגון.

ארה"ב הודיעה אתמול לישראל, כי אין היא רואה סיבה לשקול את הצטרפותה מחדש לאונסק"ו. "אין לנו סיבה לשקול מחדש. מעולם לא אמרנו כי אמבאו הוא הבעייה הספציפית", אמר דובר משרד החוץ צ'ארלס רדמן, שנילווה אל שר החוץ שולץ בביקורו בישראל.

בפריס אמר פדריקו מאיור, המנכ"ל החדש של ארגון האו"ם לחינוך, מדע והתרבות, כי יפעל למען שיבתן של ארה"ב ובריטניה לארגון.

מקורות בממשלת בריטניה אמרו בשבת, לאחר פרישתו של אמבאו מהמירוץ, כי בריטניה תשקול את הצטרפותה מחדש לאונסק"ו רק אם יוכנסו שינויים משמעותיים בתפעול הארגון.

רויטר

עיריית תל־אביב־יפו

מקומה של האשפה בשקית הגדולה.

• התושבים ובעלי העסקים בעיר נקראים להקפיד על איסוף האשפה בשקית הגדולה התקנית ולא בשקיות הרגילות הנקרעות בקלות וגורמות להתפזרות האשפה.

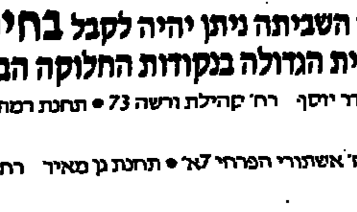

• את השקית הגדולה יש לקשור היטב בסגר המצורף אליו.

במהלך השביתה ניתן יהיה לקבל בחינם את השקית הגדולה בנקודות החלוקה הבאות:

חבל עבר הירקון: • תחנת הדר יוסף רח' קהילת ורשה 73 • תחנת רמת אביב רח' סלוואדור מאחורי רח' ברודצקי 19.

חבל דיזנגוף: • תחנת בזל רח' אשתורי הפרחי 7א' • תחנת גן מאיר רח' המלך ג'ורג' (בתוך גן מאיר).

חבל מזרח: • תחנת התקווה רח' תרותנו פינת דרך לוד • תחנת רמת ישראל דרך פ"ת 32 • תחנת יד־אליהו רח' מסד (ע"י בריכת גלית) • תחנת כפר שלם רח' ב מס' 3, כפר שלם

חבל מרכז: • תחנת הכרמל רח' הכרמל 16 • תחנת בית־לחם רח' בית לחם (בשוק בצלאל) • תחנת חשמונאים רח' חשמונאים בשוק סיטונאי.

חבל דרום: • תחנת גבעת עליה רח' שטרנהרץ • תחנת יפו רח' התקומה פינת התחיה • תחנת שפירא רח' בעל העקידה • תחנת יסוד המעלה רציפי חולון, תחנה מרכזית.

מרכזי חלוקה נוספים: • כיכר המדינה • כיכר דיזנגוף • כיכר מלכי ישראל • כיכר הבימה

את השקים ניתן לקבל כנגד תעודת תושב או תעודת זהות ובה ציון הכתובת בתל־אביב.

תושבים המעוניינים לעזור ולהתארגן כדי לפנות את האשפה מתבקשים להביאה לחיריה בין השעות 07.00־17.00, והעירייה תחזיר להם את הוצאותיהם.

החזר ההוצאות יעשה בהתאם לשקילה שתערך במקום ולא יותר מסך:
• טנדר מלא עד 100 ש"ח • משאית מלאה עד 200 ש"ח • מכונית דחס מלאה עד 300 ש"ח.

על מנת לזכות בהחזר ההוצאות יש להגיש קבלה מאת המוביל וכן אישור המשקל שינתן באתר פינוי האשפה בחיריה.

ניתן לרכוש את השקית הגדולה בנקודות המכירה הבאות:
• רשת חנויות קראוף בתל־אביב
• רשת חנויות שופרסל באזור תל־אביב • רשת חנויות קרביץ באזור תל־אביב
• שרותי ארגל בנמל תל־אביב, טל. 5464436

צעיר לקבלניק הפרטייק, צעיר לצאצאק־ארוז את האשפה בשקית הגדולה!

ORTRA אורטרא בע"מ
כינוסים, אירועים מיוחדים

קבוץ כפר גלעדי
31-29 באוקטובר 1987
סדנא לצלמים מקצועיים

מלון דן אכדיה
9 בנובמבר 1987
הסימפוזיון התשיעי של קבוצת המיקרוגלים ואנטנות
IEEE

גני התערוכה
3-1 בדצמבר 1987
הכינוס הישראלי התשיעי והתערוכה לתיב"ם ורובוטיקה

מלון דן אכדיה
7 בדצמבר 1987
יום עיון – עבוד אותות ספרתי לתקשורת
IEEE

מלון דן אכדיה
21 בדצמבר 1987
סמינר – תבנות מונחה – עצמים
מנחה: Prof. Peter Wegner, USA

מלון דן פנורמה
29 בדצמבר 1987
יום עיון – תקשורת רדיו–עבר, הווה ועתיד
IEEE

לקבלת פרטים נא לפנות אל:
אורטרא בע"מ
מרכז הטקסטיל, רח' קויפמן 2 ת"א
ת.ד. 50432 תל־אביב 61500
טל: 03־664825 מס' פקס. 03-660952
טלפון להרשמה: 03־660951.

עשן קצת פחות! בכסף שתחסוך, קנה לילדך "מעריב למער"

אמני ישראל חוגגים עם היכל התרבות

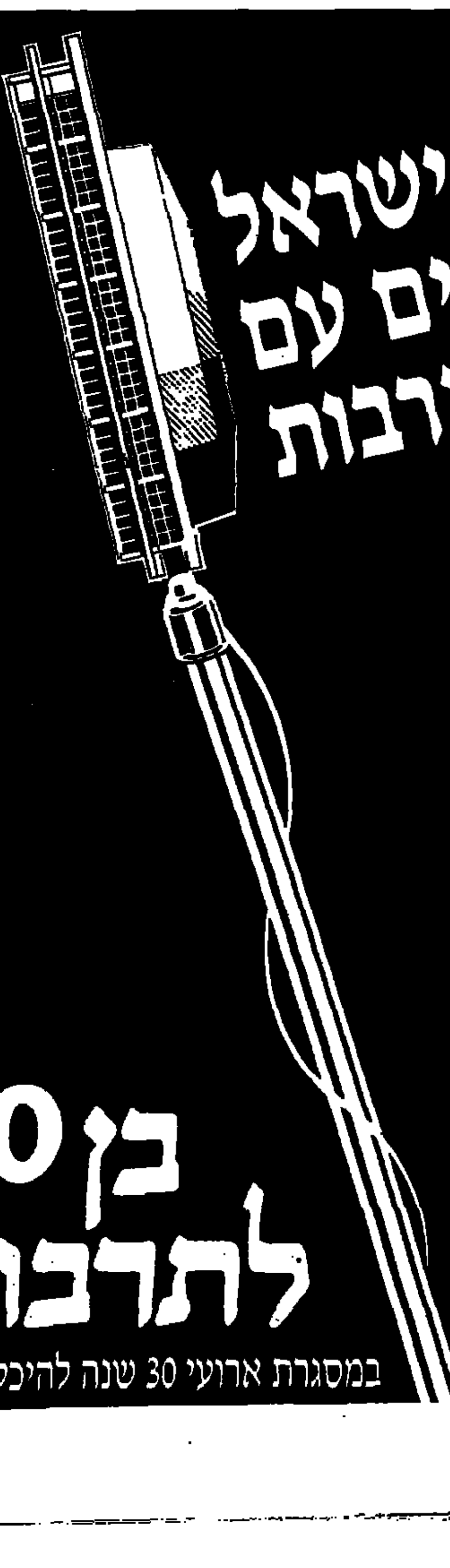

מחר
20.10.87 שעה 20.30
מופע חגיגי ענק
עם כל אמני ישראל

• אטאס רחל • אילנית • אלמגור גילה • ארזי ירדנה • בילו משה • בקר משה • גורליצקי אילי • דמארי שושנה • "האירוסים" מקהלה בהדרכת פסחזון רפי • ליד הפסנתר שרה שהם • "הדודאים" • אמדורסקי בני, גורין ישראל • טהר לב יורם • טופז דודו • ירקוני יפה • כהן יהודה • כספי מתי • לובטין לאה • לסלאו חנה • לופשיץ נחמה • מוסקונה אריה • מיכאלי רבקה • מנדלמן עמי • נתנאלה • סייטה מאיר • עינקרי עליזה • פאר מני • פירון טובה • צמד "רעים" • גוטסדינר ישראל • רוזנבלום בני • קלינשטיין ריטה • רמי • קשת ששי • שביט ציפי • שרעבי בועז • תמיר יהודה • תזמורת צה"ל בניצוחו של יצחק (זיקו) גרציאני • מקהלת בנות ת"א בניהולה של גב' אביבה גל • להקת הנח"ל

גס•גלים

בן 30 לתרבות
במסגרת ארועי 30 שנה להיכל התרבות

למרות שנשיא קוסטה ריקה ד"ר אוסקר אריאס סאנשס זכה בפרס נובל לשלום על תוכניתו להשכנת שלום באמריקה המרכזית, מוסיפים קרבות להשתולל בניקראגואה. בתצלום: חייל סאנדיניסטי ניצב לצידה של משאית שרופה. 16 חיילים של הממשלה נהרגו בתקרית, כ־250 ק"מ ממזרח למנאגואה הבירה. תצלום א. פ.

שר החינוך העיראקי: ישראל אינה מסוכנת כמו החומיניזם

מאת שפי גבאי

שר התרבות והחינוך של עיראק לטיף ג'אסם אמר בסימפוזיון כלל־ערבי בבגדד, כי ישראל היושבת על פיסת אדמה בפלשתין אינה מסוכנת כמו החומיניזם הזומם להשתלט על כל מדינות ערב והאיסלאם. הוא ציין, כי הערבים כבר מחוסנים היטב מפני היהודים והם לא יושפעו מהתרבות היהודית.

עובדה זו היא לדעתו, סכר שעוצר את שאיפותיה של ישראל להתפשט. לדבריו, הסכנה האיראנית, מקורה בתנועה דתית איסלאמית חדשה המסוגלת להמיט שואה על הערבים.

זוהי התבטאות ראשונה מסוגה של מנהיג עיראקי כנגד העמדה הערבית המסורתית, כי ישראל היא המדינה המסוכנת ביותר במזרח התיכון.

מעניין, כי גם סגן נשיא עיראק טהה יאסין רמדאן הזהיר השבוע כי איראן הצליחה לפלג את העולם הערבי ולדעתו היא מסוכנת כיום לערבים מאשר מדינת ישראל.

קיסינג'ר: ארה"ב חייבת להגיב בפעולת תגמול על ירי הטיל האיראני

מאת עפרה ישועה־ליית
סופרת מעריב בוושינגטון

לארצות הברית אין ברירה אלא להגיב בפעולת תגמול על ירי הטיל האיראני לעבר מיכלית שהניפה דגל אמריקני במימיה הטריטוריאליים של כווית – אמר אתמול מי שהיה שר החוץ האמריקני הנרי קיסינג'ר. קיסינג'ר, שרואיין בתוכנית "מול פני האומה" ברשת סי.בי.אס. הזכיר, כי מלכתחילה היה בין המתנגדים לעצם הרעיון של תכנית הנפת דגלים אמריקניים על מיכליות כוויתיות והגברת המעורבות האמריקנית במפרץ הפרסי. "אין לנו עניין לתמוך בצד זה או אחר של מלחמת איראן־עיראק", אמר קיסינג'ר.

הוא הזהיר, כי לפני שנכנסים למלחמת ידיות עם איראן, יש לזכור שהאיראנים אינם מוותרים בקלות. "לא נוכל להרשות לעצמנו להפסיד מלחמה נוספת, או להכנס לסכסוך שאין לו סוף שאיננו יודעים כיצד לצאת ממנו", אמר.

הקביעה, שעל ארצות הברית להגיב בכוח על הירי האיראני, איחדה אתמול פרשנים מכל גווני הקשת הפוליטית בארה"ב. משקיפים צבאיים העריכו אתמול, כי גם אם תמשיך מדיניות ההתאפקות האמריקנית, בנסיון להגביר את התמיכה הפוליטית בין בנות בריתה של ארה"ב, הרי אם יהיה אירוע נוסף של ירי, תגובה תבוא מיד. שבועון החדשות "ניוזוויק" כתב, כי הנשיא רייגן כבר גיבש מדיניות תגובה כלפי איראן, אך עדיין לא ידוע מה הם עיקרי התכנית.

אתמול פורסם בוושינגטון גם דו"ח של ועדת החוץ של הסנאט בוושינגטון, שהגיעו למסקנה כי המדיניות האמריקנית במפרץ הפרסי היא "הרת סכנות" ו"מעורפלת בצורה מסוכנת".

התובע המיוחד בארה"ב: לא נעשו מעשים פליליים במכירות הנשק לאיראן

מאת עפרה ישועה־ליית
סופרת מעריב בוושינגטון

התובע המיוחד בפרשת איראן, לורנס וולש, קבע כי בכל הנוגע למכירות הנשק האמריקני לאיראן, ישירות על ידי ארה"ב או באמצעות ישראל, לא נעשו כל מעשים פליליים ולא יהיה צורך בהגשת כתבי אישום. כך מוסר השבועון "יו.אס.ניוז אנד וורלד ריפורט" בגליונו החדש.

התובע השתכנע, שכל הפעולות בוצעו באישור נשיאותי. קביעה זו, למעשה, נותנת אישור סופי לטענה הישראלית, כי גם פקידים ישראלים פעלו בפרשת איראן רק לאחר מתן אישור מהבית הלבן.

וולש לא הוציא מכלל אפשרות, עם זאת, כי במהלך העברת כספי העיסקות האיראניות למורדי הקונטרה בניקרגואה נעשו מעשים פליליים.

יצויין, כי ישראל מסרבת להעביר את הדו"חות המלאים על פרשת איראן שהוכנו בארץ לידיו של התובע המיוחד, כל עוד אין הוא חוזר בו מצווי הבאה שהוציא נגד דוד קמחי ואל שווימר, ישראלים שהיו מעורבים בעיסקות. פירוט מלא על העברות כספים בחשבונות בבקים שוויציים, נמסר לוועדות הקונגרס החוקרות את ההיבטים הפוליטיים של פרשת איראן.

המשטרה פיזרה בכוח הפגנה בבירת הרפובליקה הארמנית

כוחות משטרה פיזרו בכוח הפגנה של כאלף איש בירוואן, בירת הרפובליקה הארמנית הסובייטית הגובלת בתורכיה. הדבר אירע ביום ראשון, במהלך הפגנה למען הזכויות הלאומיות של הארמנים בעיירה צ'אדקלו ברפובליקה השכנה אזרבייג'אן, לדברי מקור המתנגד למשטר.

מקורות אחרים במוסקווה מסרו, כי בשבת קיימו כ־3,000 איש בבירה הארמנית מיצעד מחאה בתביעה לסגירתו של מיפעל כימי המהווה מיפגע אקולוגי.

ההפגנה פוזרה, מאחר שהיתה קשורה בנושא רגיש של יחסים בין קבוצות אתניות, מסר ואלרי סנדרוב, ששוחרר בחודש מארס האחרון ממאסר בעוון הסתה ופעילות אנטי סובייטית.

(איי.פי.)

4 אילי הון יהודים בבריטניה נעצרו בפרשת חברת "גינס"

מאת י. פינקלסטון
סופר מעריב בלונדון

בקהילה היהודית של בריטניה מורגשת אי־נוחות מהתפתחות פרשת חברת המשקאות "גינס". עד כה נעצרו והואשמו חמישה אילי־הון, ארבעה מהם יהודים, בקשר לפרשה שפרצה בעקבות מאבקה של החברה לרכישת השליטה בחברת אחרת למשקאות בשנה שעברה.

שניים מאלה שהואשמו כבר בקשר לפרשה, ארנסט סונדרס, היו"ר לשעבר של "גינס" ואנטוני פארנס, המוחזק במעצר בלוס אנג'לס, הגיעו למצב זה בעקבות סכום של 3.4 מיליון שטרלינג ששילמה "גינס" לחברה בת של "בריספורד" ששמה "ארלגנר" ולחברה ששמה "סיפקו". יו"ר מועצת המנהלים של חברת "בריספורד" הוא המולטי־מיליונר היהודי אפרים מרגוליס, שהיה קשור בהקמת העיר עמנואל בשומרון. מרגוליס הוא בן של רב ושומר על אורח חיים דתי. הוא הירבה לתרום סכומים גדולים להקמתם של מוסדות דתיים שונים ואחזקתם.

שתי החברות רכשו כמויות גדולות של מניות "גינס" באמצעות פארנס. "בריספורד" החזירה סכום של 1.5 שטרלינג ל"גינס" וזו האחרונה ביקשה ממרגוליס שיסייע לה בהחזרת סכום של 2 מיליון ליש"ט ששולמו ל"סיפקו". "סיפקו" רכשה את מניותיה באמצעות בנו של מרגוליס, אלאן.

פרקליטו של אפרים מרגוליס ניהלו משא ומתן עם בלשי מיחלק המירמה בקשר לתשלומים ל"ארלגנר" ו"סיפקו".

כן נודע שחלקו של אילהון יהודי אחר, משולם ריקליס, נבדק אף הוא.

משקיפים בלונדון צופים, כי ייעשו מעצרים נוספים בזמן הקרוב בעקבות הפרשה ההופכת לשערוריית הפינאנסים הגדולה ביותר בלונדון בפרט ובבריטניה בכלל בעשור האחרון.

המידע בשערוריית "גינס" מקורו באיש־הכספים הניו־יורקי השנוי במחלוקת איוואן בייסקי. הלה מסר לחוקרי משטרת ניו־יורק נתונים מפורטים על הבריז לשעבר כדי להתחמק מעונש מאסר ממושך.

רייגן ניחם את הוריו של סגן אלכס זינגר

מאת עפרה ישועה־ליית
סופרת מעריב בוושינגטון

נשיא ארצות הברית רונלד רייגן שיגר בסוף השבוע מכתב תנחומים אישי למקס וסוזאן זינגר, הוריו השכולים של סגן אלכס זינגר שנפל, ביחד עם עוד שני חיילי צה"ל בקרב עם מחבלים בדרום לבנון.

"רבים בוושינגטון ורבים במימשל, הכירו את אלכס באופן אישי. הוא הרשים את כולם באמונתו העמוקה לעם היהודי ולישראל, לחופש האדם ולחיים עצמם", כתב הנשיא. "תרומתו של אלכס והקרבתו מזכירה לנו את המחוייבות שלנו לבטחונה של ישראל ולדמוקרטיה בכל מקום בעולם".

טקס אזכרה במלאת שלושים לנפילתו של אלכס זינגר, נערך אתמול בשגרירות ישראל בוושינגטון.

הזמנה

בעלי חנויות צילום, צלמים, יזמים וכל המתעניינים בצילום העתידי, מוזמנים לתצוגה מיוחדת בנושא:

חנות הצילום בעידן ה־2000

התצוגה תערך בין התאריכים:
21.10.87-20.10.87
בשעות: 20.00-09.00, במלון "מגדל דניאל" הרצליה פיתוח.

בין המוצגים:
מיני לאב - פיתוח תוך שעה "קופאל"
מכונות להעתקת מסמכים "U-BIX", ציוד וחומרי צילום "אגפא", "פולארויד", אלקטרוניקה קלה ועוד.

Agfa Polaroid COPAL U-BIX

גמר צרכי צילום (2000) בע"מ
דרך ז'בוטינסקי 98, איזור התעשיה, קרית־אריה, פתח־תקוה. טלפון: 03-9234222 (17 קוים).

ספרית מעריב
בקש עכשיו
ספר חדש ומדליק
דפי ודפי – לנצח?
סמדר שיר

צמד המד יוצאים קבע ואוהבים מעל לראש. המשך לספרה הקודם "דפי של רפי"
בקש בחנויות ובספרית מעריב
ת"א, דרך פתח־תקוה 72א' טל' 03-332211
חיפה, בן יהודה 29 טל' 04-523609
באר־שבע, קק"ל 90 טל' 057-74850
ספרים מבית טוב – ספרית מעריב

הנהג, עשה לך מנהג קבוע – קח עמך חייל לדרך

הזמנה להציע הצעות

בעניין: מטענים בע"מ (בכינוס נכסים ובפירוק)

1. מוצעות בזאת למכירה דירה באילת בת 3 חדרים בקומה ג' בבית הידוע כ־20/12 בגוש 40006 (בתי ברקן).
2. הזכויות במקרקעין הן זכויות חכירה מעמידר. הדירה פנויה מכל אדם וחפץ.
3. פרטים בדבר הדירה ניתן לקבל טלפונית אצל הח"מ במשרדו בתל־אביב, ברח' יהודה הלוי 44, טלפון 03-624158, 03-624862, בימים א' עד ה' בשעות 9.00 עד 16.00.
4. תיאום וביקור בדירה וכן פרטים אודות הדירה ניתן לעשות ולקבל אצל מר דוד עוז, ממשרד תיווך ארמות ישראל, שד' התמרים 107/2, אילת, טל' 059-71841, 059-75598 בשעות העבודה המקובלות.
5. הצעות בכתב יש להגיש או לשלוח בדואר לח"מ עד ליום 5.11.87
להצעה תצורף ערבות בנקאית אוטונומית או המחאה בנקאית ערוכה לפקודת הח"מ בשיעור 5% מערך ההצעה.
6. הח"מ שומר לעצמו את הזכות לנהל מו"מ עם כל מציע, ואין הח"מ מתחייב לקבל את ההצעה הגבוהה ביותר או כל הצעה שהיא.
7. המכר הסופי כפוף לאישור בימ"ש המחוזי בת"א.

יוסף מולאור, עו"ד
כונס נכסים ומנהל
מטענים בע"מ
(בכינוס נכסים ובפירוק)

מכרזים

מוזיאון ישראל, ירושלים

מכרז מכירה

1. דימריות תצוגה בגדלים שונים, שפורקו מתערוכות מתאימות למוזיאונים, בתי מלון, אגודות ספרים וכו'.
2. מעלונים מכניים לנכים, להעלאה לגובה של עד כ־80 ס"מ.
– את הנ"ל אפשר לראות בתיאום מלפני עם מחלקת המוזיאון, מר אבשלום עדן, טל' (02)698284.
– אין המוזיאון חייב לקבל את ההצעה הזולה ביותר או הצעה כלשהי.
– הקונה חייב לפנות על חשבונו את הדימריות, המעלונים וכו' [illegible]

משטרת ישראל
המטה הארצי/אגף האפסנאות

1. מוזמנות בזה הצעות מחיר לאספקת הטובין ו/או השרותים המפורטים כדלהלן:
א. מכרז 101/87 –
מלווינה צבעוניות "14" עם שלט־רחוק.
המועד האחרון לקבלת ההצעות הוא 29.10.87, שעה 12.
ב. מכרז 102/87 –
פוטוסטט להעברת תבלה (3 מכשירים)
ג. מכרז 103/87 –
שולחן מביעת אצבעות (10 שולחנות).
2. המועד האחרון לקבלת ההצעות הוא 5.11.87, שעה 12.
3. פרטים נוספים ניתן לקבל במחלקת הרכישות והתכנון, [illegible] 12.00

ל.ע.מ.

המשרד החינוך והתרבות
המח' לבנא"ם
מכרז מס' 8/9/87
אספקת מערכות וידיאוקסטרקודר, מצלמות ציוד לצילום, טלוויזיה, רשמקול, קסטות ותרגום מגומים לשמע ולוידאו.
מסמכים אפשר לקבל אצל: הגב' שושנה יפה, מדור מכרזים ורכישות, שבטי ישראל 34, צריף א', חדר 5, ירושלים, טל' 02-278224.
את ההצעות יש להגיש לא יאוחר מתאריך 19.11.87, יום שני, שעה 12.00, ל"תיבת המכרזים" שנמצאת במדור מכרזים ורכישות.

משרד החינוך והתרבות
המחלקה לבינוי נכסים אפסנאות ומשק
רח' שבטי ישראל 34, ירושלים – 91911
מכרז מס' 16/87
מוזמנות בזה הצעות מחירים
לאספקת שירותי עבודה ואבטחה
לבנינים משרד החינוך והתרבות בירושלים
1. מסמכים ופרטים אפשר לקבל אצל הגב' יפה צמח, המחלקה לבנאים, בין א', בניה א', קומה ג', שבטי ישראל 34, ירושלים מיקוד 91911, טל' 02-278276.
2. יתקבלו הצעות של עסקים מאזור ירושלים בלבד.
3. את ההצעות יש להגיש לא יאוחר מיום 4.11.87 שעה 12.00 ל"תיבת המכרזים", שנמצאת במדור המכרזים ורכישות, בנין א', צריף א', רח' שבטי ישראל 34, ירושלים מיקוד 91911.

המכון לפריון העבודה והייצור
מכרז מס' 7/87
איסוף מודעות לירחון "המפעל"
המבקשים בזה הצעות מחיר לרכישה ואיסוף מודעות לעתון "המפעל" ופרסומי המכון.
פרטים במשרד מנהל כספים – הרצליה 4, ת"א, בין השעות 9 עד 12.
את ההצעות יש להכניס לתיבת המכרזים במכון, במעטפה סגורה שעליה ירשום מס' המכרז בלבד, עד לתאריך 28.10.87, בשעה 12.
המתמודדים במכרז לנהלי ספרים בתוקף.
אין המכון מתחייב לקבל את ההצעה הזולה ביותר או כל הצעה שהיא.

התעתקנו את משרדנו ומשרד עמותת בית אבות ליד איחוד עולי בולגריה מרח' הגדוד העברי 16
לרח' יהודה הלוי 5 ת"א
קבלת קהל בימים א'-ה' בין השעות 10.00–13.00.
יו"ר האיגוד, עו"ד ליאון סמוב, מקבל קהל בימי ג' בין השעות 14.00–16.00.
שנה טובה ליוצאי בולגריה ולכל עם ישראל

איגוד ערים אזור דן (ביוב)
בקשה לקבלת הצעות
איגוד ערים אזור דן (ביוב) מודיע בזאת על רצונו לקבל הצעות לתכנון אספקה והרכבה של שברי אוויר למתקן הטיהור הביולוגי באזור שורק עשויים מפלדת אל־חלד או אלומיניום (שלא במסגרת מכרז).
את המסמכים הרלוונטיים וכן פרטים נוספים ניתן לקבל במשרדי האיגוד, [illegible] 24, ת"א, טל' 657144, בימים א' עד ה': בשעות 8.00 עד 13.00.
סיור קבלנים יתקיים במשרדי האיגוד ביום 5.11.1987, בשעה 9.00 בבוקר.
את ההצעות יש להגיש עד ליום 7.12.87 שעה 12.00.
על המציע להיות בעל מוניטין מוכח בתחום, עוסק מורשה ומנהל ספרי חשבונות כחוק.
על המציעים לצרף להצעה ערבות בנקאית בגובה של 5% מערך ההצעה לתקופה של 3 חודשים מיום הגשת ההצעה.
י. כספי
יו"ר איגוד ערים אזור דן (ביוב)

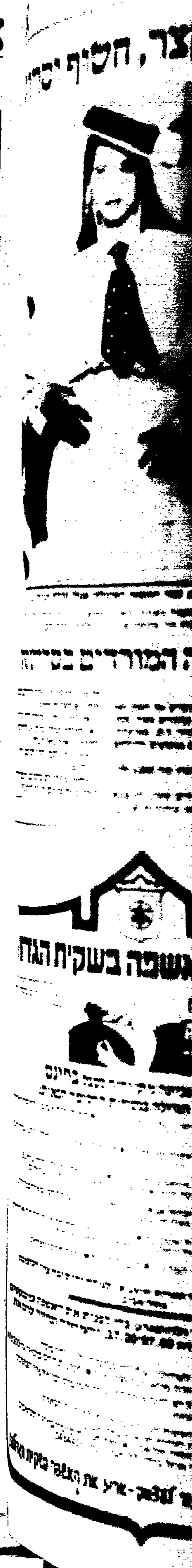

שמיר נותן היום בכנסת את אות הפתיחה לעונת הבחירות

בפתיחת מושב החורף יתייחסו ראשי כל הסיעות לנושאים המרכזיים השנויים במחלוקת - הוועידה הבינ"ל, המאבק בטרור, קיום האחדות ועוד ■ ההערכה: תוך 3 חודשים יובהר סופית אם יוקדמו הבחירות

מאת יוסף צוריאל

עונת הבחירות נפתחת היום במליאת הכנסת עם נאום ראש הממשלה בפתיחת מושב החורף.

ראשי כל הסיעות יתייחסו למכלול הנושאים המרכזיים שיעלה שמיר בנאומו – דיון הוועידה הבינלאומית, העליה מב־רית־המועצות, המאבק בטרור, המשך ההתנחלות מעבר לקו הירוק, קיום ממש־לת האחדות הלאומית, יחסי דתיים־חילו־ניים, שמירה על היציבות הכלכלית ועוד.

יו"ר הכנסת שלמה הלל אמר אמש: "אין ספק שהמושב יאופיין בפעילות פוליטית המתאימה לעונת בחירות. השאלה היא, אם תישמר רמת הדיונים גם כאשר יתקיי־מו במלוא חדותם. אני מקווה שהשנה לא ייפגע מעמד הכנסת".

הסיעות הגדולות והקטנות נערכות בי־מים אלה לנצל את בימת הכנסת וועדותיה לצבירת רווחים פוליטיים. ההערכה היא, כי תוך שלושה חודשים יובהר סופית אם יוקדמו הבחירות. בקרב ראשי סיעת הלי־כוד מקובלת הדעה, כי צריך לעשות כל מאמץ כדי שהבחירות תיערכנה במועדן.

יתכן כי בין המוזמנים הרבים לפתיחת המושב תהיה גם אידה נודל.

34 תלמידי שמיניות נוספים: לא נשתתף בפעולות הדיכוי בשטחים

נציגי קבוצת תלמידי השמיניות בפתח משרד הבטחון בתל־אביב אתמול (צילום: ראובן קסטרו)

מאת שרה פרידמן

34 תלמידי שמיניות נוספים הגישו את־מול מכתב לשר הבטחון, נגד השתתפותם "בפעולות דיכוי וכיבוש בשטחים" עם גיו־סם לצבא. החותמים על המכתב בני קיבו־צים של השומר הצעיר, תושבי קרית שמו־נה, ירושלים, הרצליה, רעננה, נצרת עלית, תל־אביב ועוד.

אחד מהם, עמוס לבר מקיבוץ ניר יצחק, המתגייס בעוד שלושה שבועות, אמר את־מול: "אני לא מחפש ללכת לכלא. אשפוט על פי מצפוני כיצד לשרת את הצבא בכל שאודיע, אך לא אסכים לשמש כמפזר הפג־נות או מדכא".

עמית לינהוף, קרין לוי, עדי ולדשטין, דיקי טנקוס ויובל גרלנסקי הגישו אתמול את המכתב בשער משרד הבטחון בתל־אביב. "הנוער חייב להשמע", אמר עמית לינהוף וציין כי עשרות תלמידי שמיניות פנו אל חברי הקבוצה מאז פרסום המכתב.

"שרינו" מודאגים: המפלגה לא מוכנה לבחירות

מאת מנחם רהט

שרי מפלגת העבודה הביעו בפו־רום "שרינו" דאגה ממצב של חוסר תיפקוד השורר לדבריהם במפלגה. חלק מהשרים השמיעו ביקורת בו־טה וטענו כי במצבה היום תתקשה המפלגה להתמודד מול הליכוד בב־חירות.

פורום "שרינו" התכנס בסוף השבוע לדיון בביקור שר החוץ האמריקני ג'ורג' שולץ, אך עד מהרה נגררו השרים לדיון במצב הפנימי במפל־גה. שרים אמרו שעל המפלגה "לש־נס מתניים" ולפתוח במאבק אגרס־יווי על דעת הקהל ואילו אחרים טענו כי המצב של חוסר תיפקוד השורר היום מדאיג ביותר.

ביקורת נוקבת במיוחד הושמעה מפי השר חיים בר־לב, אך גם מפי השרים יצחק רבין, עזר ויצמן, גד יעקובי, משה שחל ואריק נחמקין.

חלק מהדוברים קראו ליו"ר המ־פלגה, שמעון פרס, "לקחת את העני־ינים בידיים".

בדיון הסגור לא הוזכרו שמות והביקורת, יותר משהיתה מכוונת כלפי מישהו, היה בה משום הלקאה עצמית והבעת דאגה מפני ההת־מודדות הצפויה עם הליכוד.

מזכ"ל מפלגת העבודה, עוזי ברעם, הגיב אתמול לראשונה בפומבי על הביקורת שהובעה בישיבת "שרי־נו" באשר למצב במפלגה. ברעם אמר בישיבת המרכז, כי מפלגת הע־בודה חזרת מעתה לפעילות מלאה, לא רק במוסדות הארציים אלא גם בסניפים. המפלגה נערכת כבר עתה לקראת מושב נוסף של ועידתה שיתקיים ב־3 במארס ואשר בו יינ־תן את הזינוק הראשון לבחירות לכנסת. "באותו מושב יקבעו הנוש־אים המרכזיים שעמם נבוא אל הבו־חר", אמר.

ח"כ ברעם ציין, כי מפלגת העבו־דה תדגיש בפני הבוחר כי הדרך הי־חידה כנראה למו"מ ישיר היא בא־מצעות הוועידה הבינלאומית. לבד מנושא השלום, יועלו לדבריו גם נושאים כלכליים וחברתיים.

מנכ"ל חדש באוצר: ויקטור מדינה

שר האוצר משה נסים והמנכ"ל הנכנס ויקטור מדינה (צילום: יצחק אלהרר)

ויקטור מדינה נכנס אתמול לתפקיד מנכ"ל משרד האוצר, במקום ד"ר עמנואל שדון הפורש לאחר שקיבל משרה בבנק העולמי. מדינה, לשעבר מנהל המחלקה המוניטרית בבנק ישראל, פרש מהבנק המרכזי לאחר 20 שנה, בעקבות מחלוקת על ניהול המדיניות המוניטרית. הוא בן 48, בעל תואר שני בכלכלה, נשוי ואב לשלושה.

בטקס חילופי המנכ"לים הודה אתמול שר האוצר למנכ"ל הפורש על חלקו בהבר־את הכלכלה והביע תקווה כי המנכ"ל החדש יצעיד את המשק לעידן טוב יותר.

השר יגאל הורביץ הצביע אתמול בממשלה נגד מינויו של מדינה. הוא טען כי אין להפקיד את המשרה החשובה בידי אדם המייצג את המשנה הכבד של "ריבית קטלנית", שפגעה לדבריו במשק היצרני ובמיגזר העיסקי.

שרגא מקל ורפאל מן

הרופאים משביתים היום את בתיה"ח הגריאטרים של קופ"ח

בית־החולים השרון בפתח־תקווה ובתי־החולים הגריאטריים של קופת־חולים מו־שבתים היום. מחר יושבתו בתי החולים סורוקה, בילינסון ובית־החולים הפסיכיאט־רי טלביה בירושלים.

הרוקחים עובדי קופ"ח ממשיכים בשביתתם, לאחר שאתמול לא היו כל מגעים עם אנשי ההסתדרות.

דליה מזורי

השר יוסף שפירא בממשלה: האם הר הבית אמנם בידינו

ראש הממשלה שיבח אתמול את כוחות הבטחון על פעולותיהם בשבועות האח־רונים לשמירת הסדר והבטחון בתקופת החגים.

שמיר אמר את הדברים בעקבות דיווחים שנמסרו לשרים על ארועי הבטחון בשבועיים האחרונים. שר הבטחון יצחק רבין ושלושת אלופי הפיקודים מסרו פר־טים על הארועים בכל הגזרות, ובכלל זה על מעצרם של עשרות אנשי הג'יהאד האיסלאמי ברצועת עזה. כן נמסרו דיווחים על הארועים בגבול לבנון.

שר המשטרה חיים בר־לב והמפכ"ל דוד קראוס מסרו פרטים על פעולות המשט־רה, בין היתר על הארועים בהר־הבית בשבוע שעבר. השר יוסף שפירא שאל אם ההכרזה "הר הבית בידינו" עומדת במבחן המציאות נוכח המתרחש שם. שרים אחרים דרשו לשמור על המצב הקיים ולא לאפשר תפילות של יהודים על הר הבית כדי שלא לעורר גל חדש של תסיסה.

רפאל מן

שר התרבות הסובייטי גילה עניין בביקור הפילהרמונית בבריה"מ

משלחת של מוסיקאים ישראלים חזרה אמש מסיור של 18 יום בברית המועצות.

המשלחת, שהיתה אורחת התאחדות המוסיקאים הסובייטית, ביקרה במוסקווה, לנינגראד וריגה.

יעקב מישורי, חבר הנהלת הפילהרמונית, שוחח טלפונית עם השר הסובייטי לענייני תרבות ולאדימיר ליטווינוב, והביע את רצונה של התזמורת הפילהרמונית הישראלית לבקר בברית המועצות. לדברי מישורי גילה שר התרבות הסובייטי עניין רב בדברים.

ליב אולמן תקבל תואר דוקטור כבוד באוניברסיטת חיפה

השחקנית ליב אולמן תהיה דוקטור כבוד של אוניברסיטת חיפה, כאות הוקרה על פעילותה למען יהודי בריה"מ ופעלותיה במסגרת יוניצ"ף.

התואר יוענק לה בכינוס מושב חבר הנאמנים הט"ו של האוניברסיטה בשבוע הבא. השחקנית תגיע ביום השישי בערב לחיפה לביקור של יומיים. ליב אולמן גילמה את אידה נודל בסרט שהקרנת הבכורה שלו נערכה לפני חודשיים. אגודת השוחרים של אוניברסיטת חיפה תקיים ארוחה חגיגית שאורחות הכבוד שלה תהיי־נה מטבע הדברים ליב אולמן ואידה נודל.

גיבור בריה"מ, הטייס אופשיסר, יגיע מחר לארץ

מסורבת העליה אנייה חולמיאנסקי פתחה אתמול בשביתת רעב

קולונל לייב אופשיסר

מאת אהרן פריאל

קולונל לייב בן פרץ אופשיסר, בן 68, מסורב עליה זה 16 שנה, יגיע מחר עם רע־יתו לישראל בטיסה ממוסקווה דרך בו־קרשט. אופשיסר, אחד הטייסים המהול־לים של חיל האוויר הסובייטי בימי מלחמת העולם השניה, הוא בעל אותות הצטיינות רבים ובהם עיטור "הדגל האדום".

בנמל התעופה בן־גוריון יתקבל על ידי טייסים בכירים של חיל האוויר. בטקס שיערך השבוע באחד מבסיסי חיל האוויר, יקבל כנפי טיס מידי מפקד חיל האוויר, אלוף אביהו בן־נון. אופשיסר התפרסם בשעתו כאשר הודיע לסובייט העליון, כי יחזיר את אותות ההצטיינות שלו אם לא יקבל היתר יציאה לישראל.

מסורבת העליה, אנייה חולמיאנסקי, בת 27, אם לתינוקת בת חודשיים, פתחה את־מול בשביתת רעב "לזמן בלתי מגובל", לאחר שנואשה לקבל מהוריה את חתימתם על טפסי הבקשה להגירה מבריה"מ.

15 נשים, חברות "קבוצת נשים נגד סי־רוב", יגיעו היום לביתה במוסקווה לצום של יום, כאות הזדהות עם מאבקה.

חולמיאנסקי שלחה אתמול מברקים לנ־שיאות הסובייט העליון ולמזכיר המפלגה גורבאצ'וב, בדרישה לבטל את הסעיף בחוק ההגירה של בריה"מ, לפיו יש לקבל אישור ההורים בכל בקשת הגירה.

מחקר בהזמנת הסוכנות: קליטת העליה חייבת להיות באחריות הממשלה

מאת אריה בנדר

מחקר של המרכז לחקר המדיניות החברתית בישראל על היערכות הסוכ־נות לטיפול בעליה, קובע כי פיצול הסמכויות והאחריות בין הסוכנות לבין המשרד לקליטת העליה פגם ביעילות הטיפול בעולים, הביא לטשטוש תחו־מי אחריות ביניהם ופגע באמונה שניתן לקיים שותפות קונסטרוקטיווית בין הסוכנות וממשלת ישראל. החוקרים ממליצים להעביר את מלוא האחריות על קליטת העולים לידי הממשלה, "המחויבת לטפל בעולים כבכל אזרחי המדינה".

את המחקר הזמין יו"ר חבר הנאמנים של הסוכנות היהודית, צ'ק הופברגר. צוות שבראשו עמדו שר העבודה והר־ווחה לשעבר, ד"ר ישראל כ"ץ ומר יע־קב קופ, בהשתתפות פרופ' אריה גלד־ברון מאוניברסיטת ת"א, ג'ימי וינבלט מאוניברסיטת ב"ש ויוסף נייפריס מה־אוניברסיטה העברית, חקר את הנושא במשך כשנה וחצי.

החוקרים קובעים, כי בעקבות החל־טת הממשלה ב־1968 להקים משרד לקליטת עליה ולפצל את הנושא בין הסוכנות לבין הממשלה, נטלה הסוכ־נות את הטיפול ב"קליטה הראשונית" של עולים הנזקקים לטיפול מיוחד ואילו משרד הקליטה נטל את האחרי־ות לטיפול ב"קליטה קבועה" של עו־לים.

"הפיצול השלבי הוא מלאכותי, יוצר אמות מידה שונות לטיפול בעולה וגו־רם לטילטולו המיותר בין שני גופים" – קובעים החוקרים.

לדעתם, חייבת ממשלת ישראל ומשרד הקליטה לשאת במלוא האחרי־ות לטיפול בקליטת העולים ואילו על הסוכנות, כגוף וולונטארי, להתמקד בעידוד העליה בחו"ל.

השבוע מינימום פרס ראשון
750,000* ש"ח בלוטו
מינימום סך כל הפרסים 1,500,000 ש"ח
ההגרלה ביום ג'
★ כפוף לפירעורים
חידת הפרסום

השביתה בטלוויזיה: עדנה מחודשת לתחנות הכבלים

מתקיני כבלים בפעולה, בעיירה אופקים. (צילום: אסנת תמם)

העיירה אופקים: כבלים נמתחים מגג לגג לאור היום ≡ מפקד מרחב־הנגב: הנושא אינו בעדיפות הראשונה של המשטרה

מאת רוני סופר

שביתת הטלוויזיה הישראלית, גרמה לפריחה מחודשת של תחנות הטלויזיה בכבלים. מגג אל גג נמתחים רשתות־הכבלים על־ידי מפעילי התחנות – לאור יום ובאין מפריע. גם כאשר מרזעקת המשטרה בשעת התקנת־כבלים, מסתפקים השוטרים ברישום שמות המתקינים.

יום ו' האחרון אחר־הצהריים באופקים. 4 מתקינים מותחים כבלים בין גגות החווילות בשכונת "בנה ביתך" בישוב. אחדים מן הדיירים ברחוב מבקשים בצעקות לחבר את בתיהם לרשת־הכבלים. מישהו טורח להודיע לשומרי־החוק על הפעילות הבלתי־חוקית המתבצעת על ובין הגגות. שני שוטרים מגיעים למקום. עד שהם מגיעים, מספיקים המתקינים לסיים את עבודתם על גג ביתה של אישיות ציבורית באופקים ואף סועדים את ליבם על שולחנה.

האישיות הציבורית, טוענת באוזני השוטרים, כי העובדים התקינו מגבר על האנטנה שעל הגג. המתקינים מאשרים כמובן את הסיפור. גם השוטרים קונים את הדברים כפשוטם. הם לא מרימים את מבטם כדי לראות את הכבלים שנמתחו זה עתה בין החווילות. מפקד משטרת אופקים, רפ"ק מאיר נגר: "אנו זקוקים ליותר מכבלים להוכיח הפעלת תחנת־שידור. אין די בכך להבאת הוכחה להפעלת תחנת שידור לבית־המשפט. חוץ מזה, מדובר בביתה של אישיות ציבורית שמסרה לשוטרים שמדובר בהתקנת מגבר בלבד".

מפקד מרחב־הנגב נצ"מ חיים בראון: "שידור בכבלים אינו בעדיפות הראשונה לטיפול המשטרה. למרות זאת פעלנו ונמשיך לפעול נגד המתקינים והמפעילים. במקרה כזה בו נתקלים במתקינים בפעולה, צריך לעשות יותר מלרשום את שמותיהם, מדובר בסופו של דבר בעבירה פלילית. זה לא מקובל עלי. אבל, כפי שאני מבין ממפקד תחנת אופקים, בדו"ח שבידיו מדובר בהתקנת מגבר בלבד".

החקירה נגד פרופ' סוקולובסקי החלה לאחר דיווח מעובדת של אביו

מאת ראומה זיסקינד

החקירה המשטרתית נגד סגן־נשיא אוניברסיטת ת"א למחקר ופיתוח לשעבר, פרופ' מרדכי החלה בעקבות מידע שהתקבל מוויויאן בלו. הגברת בלו עבדה בחברת־נסיעות השייכת לאביו של הנאשם – יהודה סוקולובסקי, שגם הוא מעורב בפרשה. כך התברר אתמול במשפטו של פרופ' סוקולובסקי הנאשם בקבלת כספים במירמה מהאוניברסיטה.

בדיון שנערך בבית־המשפט המחוזי בת"א, בפני השופט אליהו מצא, סיפר רפ"ק יוסף אותר, כי החקירה עוכבה מספר חודשים לבקשת גב' בלו, שביקשה להמתין עד לפירוקה של החברה. כאשר נפתחה החקירה קיבלה בלו מעמד של עד־מדינה.

התביעה טוענת, כי פרופ' סוקולובסקי קיבל במירמה יותר מ־20,000 דולר מקרנות ההשתלמות של האוניברסיטה לצורך נסיעות השתלמות בחו"ל. התובעת, עו"ד ליה לביאון, מאשימה אותו כי בחלק מהמקרים לא השתמש בכסף לנסיעה ליעדים שביקש. לצורך זה נעזר במשרד־הנסיעות של אביו. לטענת התביעה, סייע האב, יהודה, לבנו במעשי־המירמה.

"גב' בלו לא רצתה להתלונן במשטרה עד שלא יסתיימו תהליכי הפירוק של החברה בה עבדה. ההחלטה להעניק לה חסינות היתה לאחר שהתברר שחלקה בפרשה הוא קטן", השיב רפ"ק אותר לשאלותו של בא־כוח הנאשם, פרופ' דוד ליבאי – אשר התפלא על השהיית החקירה למרות האינפורמציה שקיבלה המשטרה.

"הצענו לה מעמד של עד־מדינה כדי שנוכל לחקור. בלי המידע שלה, איך יכולנו להבין מה בדיוק התנהל שם?", הקשה רפ"ק אותר. הוא ציין שיש מקרים בהם עדיף להשהות חקירה עד שאפשר יהיה להגיע אל המסמכים המתאימים. המשטרה נהגה בזהירות גם בגלל עמדתו של פרופ' סוקולובסקי באוניברסיטה.

"השוטר הכניס אותי למקלחת והרביץ לי במכשיר־הקשר"

מאת ראומה זיסקינד

דורון דניאל בילה סופשבוע לא מתוכנן, בין כתלי תא־המעצר. אתמול חשף את גבו כדי לגלות סימנים כחולים. לטענתו, "מזכרת" מהמפגש עם שוטר שעבר ליד ביתו.

יום שישי בערב. השעה שמונה לערך. דניאל ירד יחד עם חברו לרחוב, במכנסיים קצרים ובלי חולצה. סמוך לביתו, ברחוב גר־צדק 12 ביפו, נעמדו השניים ליד מכוניתו של החבר. דניאל: "הרכב עמד בניגוד לכיוון הנסיעה, אבל לא הפריע לתנועה".

מכונית בצבע לבן נעצרה מול הרכב החונה. "מתוך המכונית ירד השוטר, בקש תעודות של הרכב מהחבר שלי וגם תעודת זהות ממני. אמרתי לשוטר שאני עולה להביא את התעודות, שאלתי אותו גם למה הרפורט? אנחנו מיד מזיזים את האוטו". השוטר, לדברי דניאל, הגיב בהחלטיות: "אתה עצור. אני עוד אראה לך – כאילו אני איזה עבריין מועד".

לטענתו, הלם בו השוטר במכשיר־הקשר שהיה בידו. אשתו של דניאל, תמי בת 23, נזעקה למקום. היא ניסתה להתנגד בכח למעצרו של בעלה. תמי: "השוטר התחיל להכות גם אותי. הוא גם אמר לי שאני מוכרת לו כזונה מרחוב הירקון".

לדברי בני־הזוג העלה השוטר לניידת גם את תמי, ואח"כ גם את אחותה הצעירה שניסתה למנוע את המעצר.

דורון דניאל: "השוטר לא הפסיק להרביץ לי גם לאחר שהגענו לתחנת המשטרה. הוא הכניס אותי למקלחת והרביץ לי עם מכשיר הקשר בבטן ובגב. כשזרם הדם מהאף לא פסק הוא התחיל להשפריץ עלי עם צינור כיבוי כשאני כבול באזיקים".

לטענת המשטרה, אילץ הרכב של חברו של דניאל את הניידת, לעלות על המדרכה. "הוא ביקש מהשוטר שלא לרשום דו"ח ותקף את השוטר". נטען אתמול בביהמ"ש בבקשה לשחרר את דניאל בערבות.

"כשתוגש תלונה למשטרה היא תחקר" נמסר ממשרד דוברת משטרת תל אביב.

דורון דניאל

האם הפצועה יצאה מביה"ח להשתתף בהלוויית בעלה ובנה

"הלכה לנו משפחה", יבבו אתמול בני משפחות ועקנין, שהגורל אינו חדל מלהתאכזר אליהם. אב המשפחה, יעקב, בן 27 ובנו אלירן, בן 4, נהרגו במוצאי שבת בתאונת דרכים קשה בקרית שמואל. האם, שושנה, ובנה השני, עידן, נפצעו קל ומאושפזים בבית־החולים רמב"ם.

במוצאי שבת הגיע יעקב יחד עם בני משפחתו לדירת אחיו משה, בן 33, כדי לסכם את סדרי האזכרה לזכרו של דודם, שנחנק למוות בשריפה בשמחת תורה, לאחר שנרדם עם סיגריה בוערת בידו.

בשעת לילה מאוחרת הסיע משה ברכב המסחרי שלו מסוג "סוסיתא" את אחיו, גיסתו ושני אחייניו לביתם שבקריית־חיים. בדרכם, ברחוב שפירא 16 בקריית שמואל, סטה לפתע מנתיב נסיעתו והתנגש בעוצמה רבה במשאית חונה. כל בני המשפחה שישבו בחלקו האחורי של הטנדר נפצעו.

בני משפחות ועקנין התקשו לעכל אתמול את המכה הנוראה שנחתה עליהם. הנהג, משה, בעל רשיון נהיגה חדש, נעצר לחקירה כשהוא מוכה בבכי. הוא שוחרר בערבות לאחר שראש לשכת התנועה, רפ"ק יהודה סלומון, התחשב במצבו ואיפשר לו להיות במחיצת בני משפחתו באבל הכבד.

האם הפצועה יצאה אתמול מבית־החולים לשעות אחדות כדי להשתתף בהלוויית בעלה ובנה.

אמיר גילת

הוארך מעצר הנהג מ'אמקור' החשוד בתאונת 'פגע וברח'

מעצרו של עובד חברת אמקור שמעון כהן, בן 23 מחולון, החשוד בביצוע תאונת פגע ו ברח, בה נהרג חבר קיבוץ שפיים הוארך אתמול בשמונה ימים בבית המשפט בכפר־סבא.

בדיון טען נציג המשטרה, רס"ר שמעון חסון, כי בנוסף לממצאים ליד גופתו של מרדכי טהון בן 84, מצויה בידי המשטרה עדותו של בן דודו, חייל בן 19, שנסע עימו במכונית.

אתמול, לאחר סיום הדיון בבית־המשפט בו שוחרר בערבות, חזר בו החייל מהודאתו.

אהוד רבינוביץ

חולה פרקינסון נמצא באפיסת כוחות אחרי 17 שעות חיפושים

בתום 17 שעות חיפושים אחר חולה פרקינסון בן 76 שנעדר מביתו בנתניה, הוא נמצא אתמול בבוקר, כשהוא מוטל בשדה ליד כביש החוף ושרוי במצב של התייבשות ואפיסת כוחות.

שלמה רוזיק, בן 76, לשעבר מזכיר סניף המפד"ל בנתניה, עזב ביום שבת אחה"צ את ביתו שברחוב גלומב בנתניה בדרכו לבית הכנסת בשיכון הפועל המזרחי. כשבושש לחזור יצאו בני משפחתו לבית הכנסת וגילו כי לא הגיע למקום. משטרת נתניה פתחה מיד בחיפושים נרחבים. בבוקר הצטרפו לסריקות עשרות אזרחים נוספים. סמוך לשעה 10 נמצא הישיש והועבר לבית־החולים לניאדו.

אהוד רבינוביץ

המשטרה חושדת: רשת זייפני כספים פועלת בצפון

חוקרי מחלק ההונאות במשטרת מרחב חיפה חוקרים את פעילותה של רשת זייפני כספים הפועלת לפי החשד באזור הצפון.

המשטרה החלה בחקירה לאחר שנמצאו מספר שטרות מזוייפים אצל תושב נצרת־עילית שביקש לרכוש כרטיסי הגרלה של מפעל הפיס. המשטרה כבר עצרה חשוד אחד בפרשה.

אמיר גילת

הורשעו רוצחי אלברט בוכריס ושוטר מג"ב ג'מיל פארס

בית־משפט הצבאי בשכם הרשיע אתמול, על־פי הודאתם, את שני חברי חוליית המחבלים הנאשמים ברצח שוטר מג"ב ג'מיל פארס, רצח אלברט בוכריס מעפולה ורצח ראש עיריית שכם זעפר אל־מצרי.

מועיד עבדל אל־סמד מעבבתא ואחמד אלחוני מהכפר בית־פוריק מואשמים בחברות בחוליה השייכת לארגון הפתח', בראשה עמד איבראהים זייד ורעיו משכם. בנוסף למעשי רצח אלה, נאשמים השניים בשורה של נסיונות לרצח, ביניהם נסיון לרצח ראש עיריית ג'נין, עבדאללה לחלוח, ובנסיון לרצח שוטר מג"ב נוסף, ג'מיל נאטם, שנפצע קשה.

גזר הדין יינתן ביום רביעי הקרוב.

אהוד רבינוביץ

אזכרה למשה דיין: ילדיו לא היו שם

מאת מאיר הראובני

שקט היה אתמול אחר הצהריים מתחת לעצי האורן שמעל קברו של משה דיין ז"ל, מול נהלל.

פחות מארבעה מניינים באו לפקוד את הקבר, ביום השנה השישי לפטירתו.

היו שם הרעייה רחל ובנותיה, השרים עזר ויצמן (הגיס), יגאל הורביץ (בן־דוד) ואריק נחמקין (השכן מנהלל) וקומץ חברים. לא היו שם ילדיו של דיין. גם לא יעל דיין, בתו.

נהג המשאית הערבי שגרם למות הקצינים יישפט בבימ"ש לתעבורה

תיירת מאיטליה נהרגה בכביש הערבה ≡ 20 נפצעו בהתהפך מיניבוס בגליל

מאת אמיר גילת, יהודה גורן ויהודית זילברשטיין

נהג המשאית החשוד בגרימת מותם של שני קציני צה"ל בשבוע שעבר יועמד לדין בגין עבירות תעבורה – החליטה אתמול משטרת חיפה. חומר החקירה יועבר לפרקליטות להגשת כתב אישום.

ראש לשכת התנועה במרחב חיפה, רפ"ק יהודה סולומון, מסר כי לא הוכחו כיוונים שהם "מעבר לחקירה התעבורתית הרגילה".

הנהג, מאדי סאלח סאמודי, בן 31 מהכפר יאמון שליד ג'נין, יישפט בבית המשפט לתעבורה באשמה של גרימת מוות, עקיפה בדרך לא פנויה, סטיה מנתיב ואי שמירת מרחק. בית המשפט שחרר אותו אתמול בערבות של 15 אלף ש"ח.

20 עובדי מפעל "דלתא", תושבי כפרים בגליל, ששהו ביום כף בכנרת וטבריה, נפצעו אתמול בהתהפך מיניבוס שני ק"מ צפונית לטבריה. המיניבוס התהפך באחד מעיקולי כביש סובב כנרת, כנראה לאחר שהנהג איבד את השליטה על ההגה.

תיירת מאיטליה נהרגה אתמול בתאונת דרכים בק"מ ה־30 בכביש הערבה, ליד קיבוץ סמר.

מכוניתם מסוג פיאט התהפכה לאחר שנתקלה בסלע שהדרדר לכביש.

רחמים יעקב מוסר:

תשעה בני־אדם נפצעו אתמול בתאונת דרכים בשומרון בהתנגש משאית באוטובוס אגד שהוביל חיילים.

המכללה לחינוך ע"ש דוד ילין
בית הכרם, ירושלים

עורכת טקס הענקת התואר

עמית כבוד

למר **מרדכי איש־שלום**, ירושלים
למר **סנפורד ל' בטקין**, ארה"ב
למר **הנרי מ' ברגר**, ארה"ב
לשופט **אלעזר הלוי**, ירושלים

הטקס ייערך במעמד
כב' סגן ראש הממשלה ושר החינוך והתרבות
מר **יצחק נבון**

בעצרת חגיגית זו יוענק התואר **בוגר בהוראה** לראשונה בתולדות המכללה לתלמידים, שסיימו את לימודיהם במסלול לגיל הרך, לחינוך היסודי ולחינוך היסודי התמחות בחינוך המיוחד.

הטקס יתקיים במכללה ביום שלישי, כ"ז בתשרי, תשמ"ח (20.10.87), בשעה 3.45 אחה"צ.

הסתדרות מדיצינית הדסה

ארוכת בת עמי — הדסה

המכון האונקולוגי ע"ש שרת

עשור למכון האונקולוגי ע"ש שרת

כל מה שרצית לדעת על הסרטן
צוות מומחים לרשותך:

הסרטן מהו? • גילוי ומניעת הסרטן • איבחון מוקדם • דרכי הטיפול בסוגי הסרטן השונים • סרטן השד, הריאות, מערכת המין, דרכי השתן, מערכת העיכול ועוד.

בואו לקבל תשובות לשאלותיכם מן המומחים של בית־החולים "הדסה"

תאריך: יום ב' 19 באוקטובר 1987, כ"ו בתשרי תשמ"ח

בשעה 17.00 במלון לרום ירושלים באולם האורנים

הכניסה חופשית

עיריית ירושלים

בית משפט השלום בעכו, לשכת ההוצאה לפועל עכו

מכירה במגבית של מגולפין

* המכירה תתקיים בתאריכים: 20.10.87, 21.10.87 ו־22.10.87 בשעה 10.00 בבוקר [illegible]

[illegible]

המוציא לפועל
עומר השופט

חוק התכנון והבניה תשכ"ה־1965
מרחב תכנון מקומי יבנה

על פי חוק התכנון והבניה תשכ"ה—1965, סעיף 149

[illegible]

יו"ר הועדה המקומית לתכנון ולבניה יבנה

אגף המכס ומע"מ

התנצלות

ב־30.9.87 שוגרו הודעות מטעם הנהלת מע"מ לקבוצת אזרחים אשר שחררו סחורות מרשות המכס מבלי שיהיו רשומים במס ערך מוסף. אזרחים אלה נתבקשו לפנות למשרדנו להסדרת רישומם.

חלק מהודעות אלה נשלחו בטעות גם לאזרחים אשר לא שייכים לקבוצה זו.

אנו מצטערים עד מאוד על ההטרדה המיותרת ומבקשים מאלה שקיבלו הודעה מבלי שהדבר נוגע להם – לראותן כבטלות – ואיתם הסליחה.

הנהלת המכס ומע"מ

אשקלון

יזמים מחו"ל. כנס יזמים מהארץ ומחו"ל בענף התיירות ייערך בעיר תוך מספר חוד־שים. שר־התיירות, אברהם שריר, בישר על כך לראש עיריית אשקלון, אלי דיין. השניים נפגשו בעת חנוכת מרכז־התיירות החדש בחוף דלילה, בשפת ימה של אשקלון. לכנס הבינלאומי יגיעו יזמים שיבחנו בניית מלו־נות בעיר, שיהפכו אותה למרכז תיירות אר־צי. אלי דיין ציין, כי העירייה תעניק ליזמים פטור ממיסים למשך 5 שנים ותציע להם קרקעות במחירים אטרקטיביים.

עזרא ינוב

בית־שאן

ממשיכים לנבור בעבר. בעירייה יוחל בקרוב בעבודות להסדרת צומת המרכז המסחרי (ליד בית התרושת לקרח). בצומת, בה נפג־שות הדרכים מעפולה, טבריה וירושלים, תבנה כיכר שבמרכזה רחבה לאורחים צבו־ריים ומזרקה. העבודות באתר החפירות הארכיאולוגיות יתחדשו בעוד כשבועיים. ראש המועצה המקומית, שלמה בן־לולו, מסר כי חידוש העבודות התאפשר לאחר שאושרה ההקצבה של מיליון ממשרד האו־צר ומשרדי החינוך והתיירות.

מאיר הראובני

גבעתיים

יזכו למצווה. בבית יד־לבנים בעיר נערכה מסיבת בר־מצווה ובת־מצווה ל־4 נערות ונערים ילדי חללי־צה"ל. בטקס נכחו ראש־העיר יצחק ירון, סגנו משה שכטר, ועד ההורים השכולים ובני משפחות החוג־גים. בסיום הטקס קיבלו הנערים שי: ספר עם הקדשה מתנת העירייה. ועד ההורים השכולים העניק אלבום ומשפחת ינאי, משפחה שכולה, העניקה מחשב־כיס.

רימונה שיף

בת־ים

ברית מחודשת. העיר בת ים כוננה ברית ידי־דות הדדית עם מחוז אאוריך, באיזור אוס־טפריזלנד שבצפון גרמניה. בין שתי הרשוי־ות קיימת מערכת יחסים הדוקה זה 16 שנה. לטקס חתימת הברית הגיעה מאאוריך משלחת בת 130 איש ובתוכה התזמורת הסימפונית הייצוגית של המחוז. בראש המ־שלחת עמד גינטר לוסקה, סגן יו"ר מועצת המחוז וחבר פרלמנט.

בן כספית

המתנדבים בעם. אגודת קש"ב בבת־ים, עמותת מתנדבים הפורשת חסותה על 6,000 גמלאים וקשישים ומפעילה 23 מוע־דונים חברתיים ברחבי העיר, עורכת בסוף החודש את הכנס השנתי המסורתי לסיכום שנת הפעילות.

גולת הכותרת של הפעילות השנה הינה פתיחתו של מרכז יום לקשישים מוגבלים. במרכז, הנמצא ברחוב קרן היסוד, הוקצה דיור־מוגן ל־96 משפחות קשישות. בכנס, שייערך במרכז התרבות ברמת יוסף, ישתת־פו כ־700 קשישים. במעמד זה יוענקו תעו־דות־הוקרה והערכה ל־16 מתנדבים.

בן כספית

חבל עזה

משקיעים בכסף. 10 מיליון ש"ח משקיע השנה המינהל האזרחי הישראלי בחבל עזה, באישור שר־הבטחון יצחק רבין, באי־מצעות רשויות מקומיות לשיקום מחנות פליטים בחבל עזה. זאת ביוזמת תא"ל שיי־קה ארז, ראש המינהל־האזרחי שסיים את תפקידו בחבל ועבר לתפקיד דומה ביו"ש. הכסף יושקע בסלילת כבישים, הנחת קו־וי־מים וחשמל למחנות־הפליטים ובתחומי עזה, רפיח, חאן־יונס.

עזרא ינוב

חיפה

מאסטר למיכללה לבטחון. בראשונה מאז קיומה, זכתה המכללה לבטחון לאומי בהכ־רה אקדמאית, ובוגרי המחזור השנה, הגדול מאז נפתחה, יזכו לתואר שני מאוניברסיטת חיפה. על כך הוכרז אתמול רשמית באוני־ברסיטת חיפה על־ידי הנשיא אפרים עברון, ורקטור האוניברסיטה גבי בן־דור, ומפקד המיכללה האלוף יעקב לפידות. האלוף יע־קב לפידות ציין, כי המיכללה ניסתה שנים לזכות בהכרה אקדמית, כמקובל ברוב אר־צות העולם, משום שהיה חסר לה עד כה המימד האקדמי המלא. אוניברסיטת חיפה, אמר, הכירה בחשיבות לימודי הבטחון הל־אומי, וקיבלה את אישור המועצה להשכלה גבוהה בארץ, להענקת תואר שני במדעי המדינה לבוגרי המחזור הנוכחי. הוא הד־גיש, כי מהשנה לא יתקבלו עוד תלמידים בלא אופק־שרות של 3 שנים לפחות והחל־טה על קידום בדרגה.

ראובן בן־צבי

לומדים בטכניון. נפתחה שנת־הלימודים בטכניון. במוסד לומדים השנה יותר מ־8,000 סטודנטים, בהם 6000 לתואר רא־שון. הנהלת הטכניון החליטה להעמיד את שכר־הלימוד על 2,130 ש"ח — כפי שקבעה הממשלה.

דוד זוהר

כפר־סבא

חצי יובל ל"מאיר". בית־החולים מאיר בכ־פר־סבא חוגג בימים אלה חצי יובל להקמ־תו. במסגרת החגיגות ייערכו במהלך חודש דצמבר כינוסים רפואיים מדעיים שיהיו פתוחים לקהל הרחב. בית־החולים מאיר שנוסד ב־1956 כבית חולים למחלות ריאה משרת כיום אוכלוסיה של למעלה מ־300 אלף מתושבי השרון. במהלך השנה האחרו־נה נפתחו בו מספר מחלקות חדשות בהן מחלקת אימונולוגיה ואלרגיה. פגיה חדשה בה 14 מיטות. יחידה למחלות זיהומיות וי־חידה להפריית מבחנה. כן הופעלה יחידת אישפוז־יום.

אהוד רבינוביץ

עכו

העיר המנדטורית. בעכו החל בימים אלה בדיונים על הערכות התכנון לשיקום ושיח־זור העיר המנדטורית.

בפרוייקט השימור משתתפים עיריית עכו ומינהל מקרקעי ישראל. לאחר שיושלם סקר של המיבנים הקיימים וסקר בעלויות, יעובדו התכניות להריסת מבנים לא ראויים, שיחזור מבנים ובניית בתי־מגורים וציבור חדשים.

מאיר הראובני

זוכים בדין. שופט השלום בעכו, שמואל ברלינר, שהתקשה אתמול לפלס דרכו לליי־שכתו בבית־משפט השלום בעכו, מחה על התנאים השוררים בבית המשפט בכך שאי־סף עשרות נאשמים בעבירות תנועה בקב־צות גדולות לאולם המשפט וקנס אותם, בלא הבדל עבירה קלה כחמורה בקנסות של 25 ש"ח.

מאיר הראובני

צפת

דוך הביוב. גשמי־הברכה שירדו אתמול בצפון חרמו לכנרת, לא היו הדבר היחיד שזרם לאגם. 10 טונות של ביוב וביצה מצ־פת, זרמו ב־3 הימים האחרונים ישירות לכנרת, לאחר שבריכות הטיהור של צפת התמלאו. פקח רשות שמורות־הטבע באזור נחל עמוד, דב ליפשיץ, מסר כי הרשות הגישה תביעות משפטיות נגד עיריית צפת ופנתה למנהלת הכנרת ולנציבות המים שי־פעלו להפסקת המיטרד.

יהודה מרן

ירושלים

בי"ס מקצועי במזרח. פדרציית האיגודים המקצועיים בשוודיה תסייע בהקמתו של בי"ס תיכון מקצועי לנערים, במזרח העיר. כך סוכם בפגישה בין מזכ"ל ההסתדרות, ישראל קיסר, לבין מזכ"ל פדרציית האיגו־דים המקצועיים בשוודיה, סטיג מלם. בהודעה משותפת, עם סיום הביקור בשוו־דיה נאמר: "ביקורו של קיסר מהווה הישג פוליטי־לאומי וגרם גם לפריצת דרך לחיזוק והידוק קשרי הגומלין בין התנועות המק־צועיות בשתי המדינות". קיסר יצא משט־וקהולם בדרכו לפגישה עם ראש ממשלת ספרד, פיליפה גונזלס.

אלי דנן

שלומי

תביעות טריטוריאליות. מנכ"ל משרד הפ־נים הרב אריה דרעי מינה ועדה לבדיקת בקשת מועצת העיירה שלומי להרחיב את גבולות שטח־השיפוט שלה, בעיקר בשט־חים שבשיפוט המועצה האיזורית מטה־אשר.

מאיר הראובני

שפיים

לטביה ואסטוניה. איגוד יוצאי לטביה ואסטוניה בישראל ערך ב־12 באוקטובר, באולם הארכיון של האיגוד בקבוץ שפיים, טקס הענקת מילגות לעבודות־מחקר על תולדות יהדות לטביה ואסטוניה.

המילגות הוענקו ל־4 זוכים, על עבודה העוסקת בחינוך מודרני בריגה בין 2 מלחמות־העולם 1918־1940, וכן על עבודה בנו־שא יחסה האוהד של ממשלת אסטוניה החופשית לישוב היהודי־ציוני בארץ־ישר־אל, בתקופה 1924־1938.

רמת־השרון

בירנבוים ניצח. בתחרות השחמט הבי"ל, שנערכה במועדון נועם ברמת השרון, ניצח אלוף הארץ נתן בירנבוים, שצבר 9 מ־11 נקודות. אחריו דונן לב ויאיר קריידמן כל אחד 7 נקודות.

בתחרות הבי"ל לנוער ניצח יונה קוסאשווי־לי שצבר 9 נקודות מ־11 נקודות. אחריו י. סטיסיס ועמי גל כל אחד 7 נקודות. בתח־רות הבזק ניצח יהודה גרינפלד, שצבר 9 מ־9 נקודות.

שאול הון

תל־אביב

צלב־קרס. גם בלילה שעבר צויירו צלבי־קרס בעיר. זאת, נוסף על 20 הצלבים הקוד־מים שצויירו בשבועיים האחרונים. הפעם על בניין הסוכנות־היהודית ברחוב קפלן, על קיר בניין שרות־התעסוקה ברחוב יבנה ועל קיר בניין שרותי־הרווחה ברחוב המלך ג'ורג'.

ברוך טאה

מכללת יו"ש - מבנה־קבע בקדומים

רה"מ יצחק שמיר, חנך אתמול מבנה־קבע ראשון של מכללת יהודה ושומרון, בישוב קדומים. המבנה נתרם ע"י "קרן האחים לויטן" מדנמרק. רה"מ שהה במקום כ־25 דקות ומיהר לצאת לירושלים, להתייעצויות לקראת המשך שיחותיו בערב עם שר־החוץ ג'ורג' שולץ. שמיר ציין כי "ירושלים, השומרון, השרון, הגליל והגולן מהווים שלמות אחת וזוהי אשלייה מסוכנת לחשוב שעם־ישראל יתנתק אי־פעם מאזורים אלה". בטכס השתתפו גם נכבדים ערבים, ביניהם ראש עיריית קלקיליה (בתמונה, מימין) אבו־סנינה. (צילם: ראובן קסטרו; כתב יעקב רחמים).

מפקד חיל־הים: הלקח העיקרי מטיבוע אח"י אילת - להיות מצויידים היטב ונכונים לקרב

מאת עזרא ינוב

"הלקח המרכזי שלנו מטביעת המשחתת אח"י אילת, הוא לא לעמוד מול אויב עם האמצעים של המלחמה שהייתה, אלא להיות מצויידים היטב ולהיות נכונים לק־רב. הלקחים הללו נלמדו. אי־אפשר להב־טיח ששגיאות לא תעשנה, אבל אפשר לוודא שהן תהיינה מינימאליות. אנו כמו־פקדים על הזירה הימית, נעשה ככל יכ־לתנו לשמור על חיי־הלוחמים ולהכריע את הקרב ביום־פקודה". דברים אלה אמר את־מול מפקד חיל־הים, אלוף אברהם בן־שו־שן, בפני בני משפחות החללים, הניצולים וקרובי משפחותם של אנשי צוות 'אח"י אי־לת', במלאות 20 שנה לטיבועה.

מפקד החיל ציין עוד, כי סטי"ל של חיל־הים נושא עתה את שמה של המשח־תת שטובעה. אלוף בן־שושן הדגיש כי בעקבות טיבוע אילת עשה החיל את מירב המאמצים ליישם את לקחי האסון ואכן, מאז בקרבות ובמגעים רבים עם האויב הו־כח שהלקחים נלמדו היטב.

במפגש, בראשונה אחרי 20 שנה, שהיה טכס־אזכרה והנצחה השתתפו משפחות 47 הניספים במשחתת שטובעה בטיל מצרי מול חוף צפון סיני, וגם ניצולי האניה. בעת פגיעת הטיל היו על סיפון המשחתת 168 אנשי־צוות. 47 מהם ניספו ו־16 הוכרזו נעדרים. הניצולים חולצו אז בידי אנשי חיל־האוויר, חיל־הים, וכוחות־קרקע.

בטכס, שהיה הראשון מסוגו בבסיס חיל־הים באשדוד, נשאו דברים גם יוזמי־הכנס דוד כהן — את לשנים שניספו באילת ומשה לוי, נציג־הניצולים. כמו־כן נאם יוזם המיפגש המשותף יחזקאל ביגר.

משתתפי הכנס זכו לשייט בנמל אשדוד על ספינות של חיל־הים ואלוף אברהם בן־שושן הביע קורת־רוח מרובה על שניתנה הזדמנות לחיל־הים להשיט את קרובי־החללים ואת ניצולי אילת וקרוביהם על כלי־שייט חדישים.

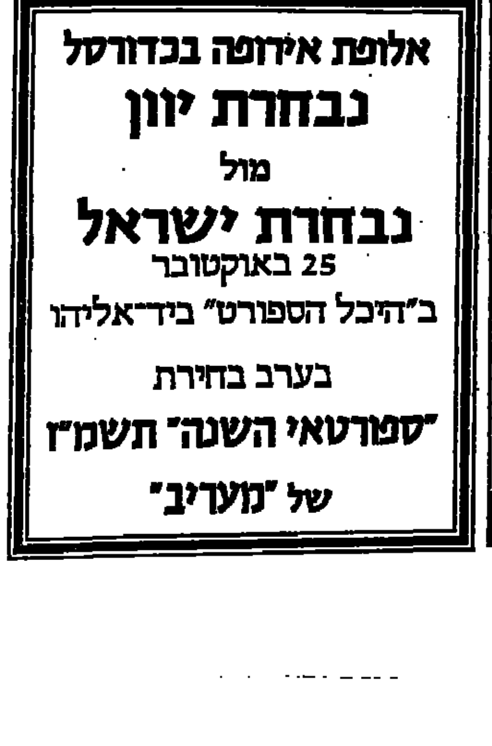

"לפתע עט על המכונית נחשול ענק, ראיתי את המוות, טיפסתי על עץ וסימנתי למסוק"

סיפר יעיש אבר־טהה, אחד מניצולי השטפונות העזים בבאר־שבע ≡ אורח: לאחר נצחון הפועל ב"ש בחיפה על קבוצת מכבי אני לא מופתע מכלום, גם לא משטפון כזה ≡ במקרה אחר נלכד אדם על אוטובוס שרק גגו ביצבץ מעל למים ≡ זקני העיר: משנת 1953 לא ראינו דבר כזה

השטפונות בבאר־שבע. למעלה – מסוק חילוץ של חיל אויר צילום: פוטו מסודיף

מאת אורי בינדר

"ראיתי את המוות מול העיניים. התחלתי לשחות ונתפסתי בעמוד חשמל. פתאום נפל העמוד על עץ. טיפסתי על העץ וסימנתי בידים לטייס שיציל אותי, לפני שהשיטפון יסחוף אותי", סיפר בהתרגשות יעיש אבר־טהה בן 27.

אתמול לפני הצהרים הגיע יעיש לגשר הזאן שבמבואות הדרומיים של באר־שבע. לפתע עט על מכונית הפורד אסקורט שלו נחשול מים גדול וסחף אותה. יעיש יצא מהמכונית המתמלאת במים.

≡ מרוב פחד נתקפתי כאב ראש

אנשים שהזדמנו לאזור צעקו לעברו מרחוק, אולם לא יכלו להושיעו בעצמם והזעיקו משטרה ומכבי־אש. כשהוא רטוב וסחוט חיבק יעיש ענף עבה של אקליפטוס ונאחז בו בשארית כוחותיו.

צוות מסוק החילוץ הבחין בו מיד. "המסוק ריחף מעלי, הענפים החלו להשבר מהרוח של הלהבים. ביקשו ממני לרדת למים, ירד אלי חייל בחבל, קשר אותי והעלה אותי למסוק", סיפר הניצול.

אותה שעה התחוללה דרמה בקצה רחוב קרן קיימת בבאר־שבע. בעל קיוסק, ישראל שלי, נכה בן 32, נלכד בשטפון, אחר הצליח לשוב לקיוסק המתמלא מים. עוברים ושבים צעקו שיצא מהמבנה, אולם הנכה סרב. תוך זמן קצר הגיעו אליו שוטרים. "המים זרמו בכוח לא נורמאלי והרגשתי שאני עומד למות. השוטרים החזיקו בי בכוח ומשכו אותי ליבשה", סיפר שלי. "מרוב פחד נתקפתי בכאבי ראש".

≡ חייל השתלשל בחבל

נחל באר־שבע המשיך לגעוש וזקני העיר סיפרו, כי רק בשנת 1953 ראו מחזה שכזה. מעל המים ריחפו מסוקים. שוטרים חסמו את הגישות הדרומיות לעיר, כבארות ובלי־דבר כבדים של צה"ל נערכו לחילוץ. באיזור התעשיה שטף זרם המים מגרשי מכוניות. על הכסף שאבד איש לא חשב, המטרה היתה להציל.

על גג של מפעל שיש עמד זכאי ויצמן. מגרש המכוניות שלו הוצף, ומכוניות היקרות נסחפו במים. הוא עמד וסימן למסוק להציל את גיסו, אברהם המראואי. אנשי החילוץ ריחפו מעל אוטובוס, שרק גגו נראה מעל פני המים. חייל ירד בחבל וחילץ את המראואי. ניצול נוסף חולץ בעזרת המסוק מעל גג משאית. בסמוך סימנו בידיהם שני אורחים. המסוק איתר אותם וריחף מעליהם. הם הועלו אחד אחד במיבצע מסובך, לעיני אלפי צופים, שצפו במתרחש ממרחק של מאה מטר.

המסוק הנחית את חמשת הניצולים על הגדה הדרומית של נחל באר־שבע ושב לבסיסו. נחשולי המים העזים שכבו בארתה מהירות שבה החלו.

בתחנת אגד סייעו נהגי הקואפרטיב לנוסעים לחצות את הכבישים המוצפים. נוסעים מיואשים הפשילו מכנסיים וצעדו במים הקרים. באותו בוקר אמר מי שאמר כי חשב שבאר־שבע היא עיר יבשה, אבל אחרי הנצחון של הפועל באר־שבע על מכבי חיפה, בחיפה, שום דבר לא יפתיע אותו בעיר הזאת, גם לא שיטפון.

יון פצ'פה מכה שנית: שגרירות רומניה בת"א היתה "סוס טרויאני"

ראש הביון הרומני שערק למערב ב־1978 פתח בגילויים חדשים

שירות "מעריב"

רומניה, המדינה היחידה בגוש הקומוניסטי שהותירה על כנם יחסים דיפלומטיים מלאים עם ישראל במהלך 20 השנים האחרונות, השתמשה בשגרירותה בתל־אביב כ"סוס טרויאני" לריגול לטובת מדינות ערביות ואש"ף", אומר גנרל יון פצ'פה, ראש שרות הביון הרומני שערק למערב לפני 9 שנים. דבריו של פצ'פה פורסמו בסוף השבוע בלוס אנג'לס טיימס ובגארדיין הבריטי. פצ'פה טוען, כי הביון הרומני שם לו למטרה , בין השאר, לדווח למנהיגי ערב על המתרחש בישראל.

לדבריו, החלטת רומניה שלא לנתק את היחסים הדיפלומטיים עם ישראל, בניגוד לחברות ברית וארשה שניתקו את היחסים ב־1967, נבעה משאיפתה להשיג מידע שלא היה מגיע לידי הגוש המזרחי ומדינות ערב בדרכים אחרות, ולהאדיר את תדמיתה של רומניה כבלתי תלויה במוסקווה. פצ'פה, ששימש גם כיועצו האישי של מנהיג רומניה ניקולאי צ'אושסקו, אמר כי רומניה נהרתה מיחסים חמים עם כל מדינות ערב, אך צ'אושסקו היה קרוב במיוחד למנהיג אש"ף, יאסר ערפאת, ולמנהיג לוב, קולונל מועמר קדאפי.

פצ'פה, שערק בשנת 1978, אמר כי המודיעין הרומני שיתף פעולה באופן שוטף עם הק.ג.ב., בדרך כלל בהשגת ציוד מערבי מתקדם מבחינה טכנולוגית.

≡ 10 מיליון מיקרופונים

במסגרת מבצע הוריזון השיגו הרומנים מעגלים מודפסים למערכות הנחייה של טילים, שיוצרו בחברת טקסאס אינסטרומנטס, וכן את הרכבן של מתכות נדירות שפותחו לתכנית החלל האמריקנית. פריטים אלה הועברו מיד לסובייטים.

פצ'פה סיפר, כי צ'אושסקו הורה להתקין 10 מיליון מיקרופונים ברחבי רומניה, שיכסו החל ממשלחות דיפלומטיות, כתבים זרים ואנשי עסקי וכלה בחברי הפוליטביורו הרומני. כריס סופר אנדריו, עתונאי של דיילי טלגרף ראיין בעבר את פצ'פה, ולדבריו סיפר לו הערק על מעורבות אישית של אלנה צ'אושסקו, אשתו של שליט רומניה, בכל נושא ההאזנה.

ב־1985 סיפר פצ'פה לירחון וושינגטוניאן, שישראל שילמה לרומניה 50 אלף דולר תמורת כל יהודי שהגירתו הותרה. ובשבוע שעבר פירסם יו. אס ניוז אנד וורלד ריפורט מפי פצ'פה, כי נשיא רומניה סיפק לאש"ף מאות דרכונים מזוייפים וציוד צבאי ואלקטרוני תמורת מידע מודיעיני על המזה"ת וטנק צרפתי שנתפס בלבנון.

≡ גל הדחות ומעצרים

גנראל יון פצ'פה, שהיה עוזרו ואיש סודו של צ'אושסקו, ערק למערב באוגוסט 1978 והגיע לארה"ב.

בתחילת אוגוסט 1978 שהה פצ'פה בבית־מלון בקלן. יום אחד התקשר לנציגים אמריקניים בעיר וביקש מקלט מדיני. בהגיעו לארה"ב הועבר פצ'פה למקום מבודד ונחקר על ידי אנשי הסי.אי.איי.

עריקתו היוותה מכה קשה למשטרו של צ'אושסקו וגררה גל של חקירות והדחות ברומניה. בין השאר הודח שר הפנים הרומני, תיאודור קומאן, וכן נערך טיהור בשירותי הבטחון הרומניים, שבמהלכו נעצרו 12 קצינים. רומניה הסתירה את עריקתו, אך אחר ניסתה להשיג את הסגרתו בטענה שהיה מעורב בפשעות שחיתות.

כבר אז, עם עריקתו, יצא פצ'פה בגילוי מרעיש, בחשפו את זהותו של מרגל רומני שפעל בצמרת השלטון בגרמניה המערבית.

פצ'פה היה ממונה בארצו בכל הנוגע גם על הקשרים עם שירותי מודיעין של מדינות מזרח־אירופה. לפיכך היה בידיו מידע רב על סוכנים שפעלו לא רק במערב אירופה אלא גם במזה"ת, וככל הנראה לא רק על סוכנים רומניים אלא גם על סוכני ק.ג.ב.

יו. אס. ניוז יודע לספר כי פצ'פה כתב ספר, "אופקים אדומים", העומד לצאת לאור בארה"ב בימים אלה.

וול סטריט: משקיעים נתקפו פאניקה מגל המכירות האדיר

מאת דוד ליפקין

"פאניקה מורגשת בקרב המשקיעים המזועזעים מגל המכירות האדיר ביום ו' בוול סטריט. טרם ברור כיצד הם ינהגו היום, כשייפתח המסחר , וכיצד יושפעו מהתחזיות שיתפרסמו לפני תחילת המסחר ומהדיווחים על המסחר בבורסות טוקיו ולונדון", אמר אמש ברוקר בחברת מריל לינץ'.

לגבי הצפוי בוול סטריט בתקופה הקרובה יש שתי דעות, ציין הברוקר: האחת מגלה אופטימיות שתוך זמן קצר תהיה התאוששות בשערי המניות. הגורו של המשקיעים מתנבא שמדד דאו־ג'ונס יגיע ל־2900־3000 נקודות לקראת סוף השנה. דעה שניה מעריכה שהירידות בשערי המניות תמשכנה כתוצאה מהמשך הגרעון המסחרי, העלייה בשערי הריבית ותולשת הדולר. בעלי גישה זו מציינים, כי מפולת השערים בבורסה היתה צפוייה מזה זמן מה, והיא תגרום למעבר כספים משוק המניות לשוק הסחורות, הזהב והכסף ולבריחת כספי המשקיעים הזרים מארה"ב.

בארה"ב נוטים להשוות את המפולת למה שקרה ב־1983־1984 ולא למפולת של 1929. גם אז היתה מפולת בשערי המניות כתוצאה מהעליה בשערי הריבית, אך לאחר מכן התאוששה הבורסה ונרשמו עליות. המשקיעים היפאנים נמנעו עד כה מלהתערב, אך לא ברור כיצד יוהגו בימים הקרובים.

סוחרים ומשקיעים היו מזועזעים ביום ו' ממחזור השיא, אשר הסתכם ב־344 מיליון מניות, כאשר היחס בין מספר המכירות לקניות היה יותר מ־14 ל־1. בגלי המכירות נטלו הפעם חלק פעיל קרנות הנאמנות.

לדעת המומחים, ירידת שערי אגרות־החוב בבורסה היתה חריפה יותר מאשר בשוק המניות.

מומחים: גרמניה "תרמה" למפולת

מאת עפרה ישועה־לייט
סופרת "מעריב" בוושינגטון

בעקבות ההחלטה האמריקנית לחדל ממדיניות התמיכה בדולר ולהניח לו להדרדר יחסית למרק, מתלוננים האמריקנים, כי הגרמנים, החוששים מאינפלציה, מניחים לכלכלתם להשאר באי צמיחה ואבטלה גבוהה.

בניגוד להסכם בין שבע המדינות התעשייתיות הגדולות, לא פעלו הגרמנים להורדת שערי הריבית שלהם – העשויה לעודד צמיחה – ובמקום זה, חלה עליה קלה בשערי הריבית. כלכלנים בארה"ב טוענים כי עליה זו תרמה למפולת הגדולה בוול סטריט.

בארה"ב שורר חשש ששערי הריבית האמריקניים ימשיכו לטפס, ותיגרם "בריחה" של כסף נוסף משווקי המניות להשקעות בקאיות.

הציפיות לעליה נוספת בשערי הריבית עלולות לסתום את הגולל על תקרות ישראל לבצע המרת הלוואות שתוריד סוף תשלומי ריבית. ישראל משלמת כיום יותר מ־800 מיליון דולר ריבית לשנה על הלוואות, שחלקן התקבלו בזמן ששערי הריבית היו יותר מ־14%. שערי הריבית כיום עומדים על 8%־9% והמרת ההלוואות עשויה לחסוך 150 מיליון דולר לשנה.

החשש הוא, שגם אם ההמרה תאושר הרי יושג רק חסכון פעוט.

בקרב על ליבם של יהודי בריה"מ מנצח החלום האמריקני

אומר שר הקליטה יעקב צור בשובו מביקור בוינה ≡ נושרים רבים לא ידעו כלל מי זו אידה נודל

מאת אריה בנדר

"מי ביניכם יודע מי זו אידה נודל", שאל שר הקליטה, יעקב צור, קבוצה של "נושרים" יהודים שהגיעו בשבוע שעבר מבריה"מ. רק מחציתם ידעו. אחר־כך ביקר השר צור בעיירת הקיט האיטלקית לאדיספולי, המשמשת תחנת מעבר לנושרים, בדרכם לארה"ב. שם הוא נפגש עם קבוצה של 700 נושרים. "מי זה יולי אדלשטיין", שאל השר את הנושרים. רק אחד הרים את ידו.

"היהודים היוצאים מבריה"ם והנושרים בוינה מגלים בורות מדהימה בכל הקשור למדינת ישראל. אין להם כל ידע ביהדות ואין להם זיקה לציונות. בבלים הנוכחיים אנחנו מנהלים קרב אבוד מול החלום האמריקני", הזהיר אתמול צור בירושלים, בשובו מחו"ל. השר נסע בלוויית ראש מחלקת הקליטה בסוכנות, חיים אהרון, כדי לעמוד מקרוב על התהליך שעוברים היהודים היוצאים מבריה"מ.

≡ בורות מדהימה על ישראל

"ביום שהגעתי לוינה נחתו שם 4 מטוסים מבריה"מ ובהם יהודים. כן הגיעו לשם יהודים שנסעו ברכבת דרך צ'כיה. המטוס הראשון הגיע מלנינגרד עם למעלה מ־20 יהודים. כולם המשיכו לארה"ב. ראיתי קשישה אחת נופלת לזרועות בנה שהגיע מבוסטון כדי לקבלה. אחר־כך נחת מטוס מקייב ובו 25 יהודים, אחד מהם סרובניק 10 שנים. גם הם רצו לארה"ב. מתוך 140 יהודים שהגיעו באותו יום רק 22 עלו לישראל", סיפר השר.

"היהודים סיפרו על אנטישמיות רבה בבריה"מ, לאו דווקא כזו המאורגנת על־ידי השלטונות. הם סיפרו על פעילותו של ארגון אנטישמי בשם זכרון, על קיפוח סטודנטים יהודים ועל סיסמאות אנטישמיות. מלבד אחד כולם גילו בורות מדהימה על ישראל".

תמונה דומה מצא השר צור גם בפגישה עם 700 נושרים בעיירה לאדיספולי. "כששאלתי מה הם יודעים על ישראל, התשובה היתה שבישראל ישנן מלחמות".

מבחינתנו זה קרב אבוד שאין לו כל סיכוי. אנו עומדים בפני ההחמצה הציונית הגדולה ביותר, משום שהגרעין הקשה של בעלי התחושה היהודית והציונית כבר עוזב את בריה"מ וגם מתוכם עלו לישראל רק 25 אחוז. לרוב היוצאים היהדות היא נטל".

שר הקליטה תמים דעים עם המכתב הגלוי לשולץ שפירסמו אתמול יולי אדלשטיין, ויקטור ברייליבסקי, נתן שרנסקי ויוסף מנדלביץ. במכתב כתבו שבעיית יהודי בריה"מ אינה בעיה פרטית של מסורבי עליה אלא תביעה לשיבתו של עם למולדת.

הוא האשים ארגונים יהודים בבריה"מ, שהם מתנגדים לטיסות ישירות לישראל. "אני לא רוצה שיירשם בהיסטוריה שהפסדנו את יהודי בריה"מ בגלל אי נכונות לקיים מו"מ מדיני עם הסובייטים".

משרד הביטחון / אגף השיקום
היחידה להנצחת החייל

מכריזה בזה על תחרות לעיצוב מעטפת יום הזיכרון – תשמ"ח

התחרות הינה פתוחה למעצבים בלבד

1. **חייב להופיע התמליל:**
   א. יום הזיכרון תשמ"ח.
   ב. משרד הבטחון, אגף השיקום – היחידה להנצחת החייל.
2. **המעטפה תבטא:**
   א. את יום הזיכרון הכללי לנופלים במערכות ישראל.
   ב. מדינת ישראל בת ה־40 חולקת כבוד לנופלים שהגנו על קיומה.
   ג. הזדהות העם עם משפחת השכול.
3. **גודל המעטפה:**
   16X24 יש להביא בחשבון מקום לבול, אורכו 61 מ"מ, רוחבו 26 מ"מ כולל שובל, המעטפה תודפס בטכניקת אופסט צבעים.
4. **ההצעות יוגשו בעילום שם,** המשתתף ירשום סימן הכר על ההצעה, יש להצמיד להצעה, מעטפה סגורה שבה ירשמו פרטיו וסימן ההכר של המציע.
5. הצעה שלא תעמוד בתנאי המכרז תיפסל.
6. **ההצעות תוגשנה עד יום א' – 1.11.87 שעה 10.00 במשרדי היחידה להנצחת החייל דרך פ"ת 53, תל־אביב, כל הצעה שתוגש לאחר המועד הנ"ל מכל סיבה שהיא לא תובא לשפוט.**
7. התחייבות הזוכה: הזוכה בעיצוב המעטפה חייב להכין את הצעתו לביצוע, לאשר את ההדפסה הסופית ולפקח על ביצוע העבודה.
8. הזוכה בעיצוב המעטפה יהיה חייב להכניס שינויים קלים באם ועדת השופטים תדרוש זאת בתנאי ששינוי זה אין בו כדי לפגום ברעיון המקורי.
9. לזוכה יוענק פרס בסך 2,500.00 ש"ח.
10. אין המכריז מתחייב להשתמש בהצעה כלשהיא.
11. ההצעה שתזכה במכרז תשאר רכוש המשרד.
12. המכריז רשאי להשתמש בעתיד באחת או יותר מן ההצעות שהוגשו למכרז בתיאום עם המעצב.
13. **חבר השופטים:**
   סמנכ"ל וראש אגף השיקום – יו"ר.
   מנהל היחידה להנצחת החייל.
   נציג ארגון יד לבנים.
   נציג המועצה הציבורית להנצחת החייל.
   נציג ההוצאה לאור משרד הבטחון.
   מעצב גרפי.
14. מעטפות משנים קודמות ניתן לראות במשרדנו.

ארכיון המדינה

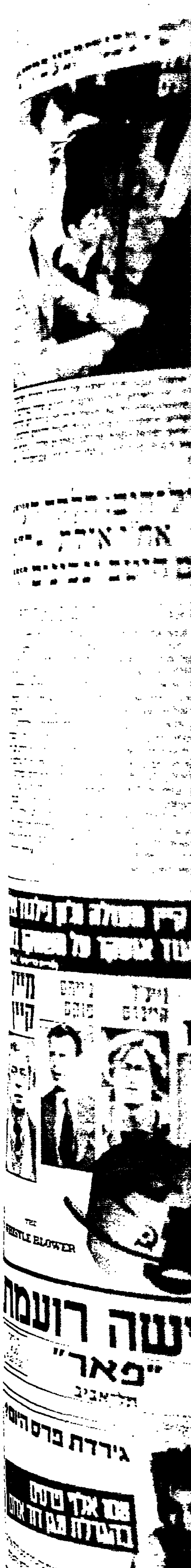

יומן מעריב

עצה טובה מידיד

שר החוץ האמריקני, ג'ורג' שולץ, בחר דווקא את אולם ויקס במכון וייצמן ברחובות כדי להשמיע את ה"אני מאמין" הפומבי שלו בעניין תהליך השלום במזרח התיכון. מבלי לנקוב בשמו של ראש הממשלה, יצחק שמיר, האיץ בו האורח מוושינגטון לא לשקוט על השמרים ולעשות כל מאמץ לקידום התהליך.

זו היתה עצה טובה וצריך לקוות – אם כי אנשים מצוארתיים המבינים היטב את שמיר ועמדותיו ודאי לא יקוו יותר מדי – כי מר שמיר יקבל אותה ברוח בה ניתנה על ידי דורש טובתה של ישראל. מר שולץ הוא ידיד נאמן. במקרה הטוב נותרו לו רק 15 חודשים בתפקידו הנוכחי. מי שיירש אותו יכול להיות פחות ידידותי לישראל, פחות מתחשב בצרכיה ופחות עדין בלחציו.

מר שולץ שינן היטב את תלמודו. הוא מבטיח (ומקיים) עזרה מאסיבית ותמיכה מרחיקת לכת בישראל; גם הוא יודע ואומר שישראל, כשהיא באה לעשות את חשבון נפשה בעניינים של מלחמה ושלום, אינה יכולה להרשות לעצמה אפילו טעות אחת. טעות כזו, אומר שולץ, יכולה להיות מישגה קיומי. אבל – מוסיף שולץ – "יש לבחון באומץ, באחריות ובהחלטיות הזדמנויות רציניות לקדם את השלום. אם ישראל לא תעשה כך יכול להיות שדווקא זה יהיה המישגה האחד הקיומי שאינה יכולה להרשות לעצמה".

ושוב מר שולץ צודק. באמת שומה על ישראל לעשות כל מאמץ. גם אם שמיר מאמין – ואין ספק בכנות אמונתו – שאין סיכוי לקדם את השלום באמצעות ועידה בינלאומית עליו לפחות להיראות הרבה יותר נלהב לאפשרות לבדוק את הרעיון בצורה מדוקדקת ולא לדחותו על הסף במחווה שמשאירה רושם רע של עקשנות מיותרת ומזיקה.

דילמה אמריקנית

אם דרושה היתה הוכחה נוספת שהסכסוך בין ישראל למדינות ערב חדל זה מכבר להיות "כאב הראש" העיקרי של המעצמות הגדולות באזורנו באה התקפת הטילים האיראנית על שתי מיכליות, נושאות דגל ארה"ב ועוגנות במימי כוויית, שבאה בדיוק בעת ששר החוץ האמריקני, ג'ורג' שולץ, עשה את דרכו לשיחות בירושלים.

ההתקפה מעמידה את אמריקה במצב קשה: אם הפנטגון לא יגיב ולא ינחית מהלומה על הבסיסים שמהם יצאו משגרי טילי "תולעת המשי" מתוצרת סין שגרמו נזקים חמורים למיכליות ופצעו עשרות מאנשי צוותן, יטענו האיראנים שעלה בידם לשלם לנשיא רייגן ואנשיו כגמולם עבור הטבעת אניות מלחמה איראניות שהוגנו באמריקנים בשבועות האחרונים. לעומת זאת, אם האמריקנים ינחיתו מהלומת נגד הם יחשפו עצמם ל"סיבוב" נוסף של הנגבה. גרוע מזה, אם מהלומת הנגד האמריקנית תיכשל – תיפגע עוד יותר יוקרתו של "הדוד סם" במזרח התיכון.

ההתקפה על המיכליות בכוויית מצדיקה לכאורה את מבקרי מדיניותו של הנשיא רייגן שטענו כל הזמן כי דיגול המיכליות הכוויתיות בדגל אמריקני היא פעילות שהכל יודעים איך פותחים בה, אך איש אינו יודע איך לסיימה. פעולות כזאת גם לא דרושה משום שהיצע הנפט מניח את הדעת והעולם אינו סובל מן הפגיעות בהובלת הנפט.

המצב במפרץ הפרסי מחייב את האמריקנים להצטיין הן במלחמת יוקרה והן במיבצעים צבאיים בתנאים מיוחדים – שבהם ארה"ב לא הצטיינה במיוחד בתקופה האחרונה.

צ'יצ'ולינה

מדינת ישראל היתה מוכנה לוותר ברצון על "החוויה האמנותית" של הופעת העירום של חברת הפרלמנט האיטלקי צ'יצ'ולינה על בימותיה. גם הכנסת, יש להניח, לא תצא מגודרה אם העסיסית מרומא תחליט לכבד אותה בביקורה שם. אך היוזמה של חברי כנסת דתיים לאסור את הופעותיה של צ'יצ'ולינה ואת ביקורה בכנסת היא מיותרת.

כפי שידוע לח"כ אברהם שפירא ולחבריו יש ועדה לביקורת סרטים ומחזות, וגם אם לא תמיד דעתנו נוחה מפעולותיה ואף יש הטוענים שהיא פוגעת בחופש הביטוי האמנותי בישראל, אין למישהו זכות ליטול לעצמו סמכות של "צנזור על" ולאסור את מה ש"ועדת יוסטמן" התירה.

לא היינו נדרשים לנושא זה אלמלא קדמו לו הנסיונות של חברים מה"ליכוד" ושל בריוני "כך" להחליט, על דעת עצמם, מה ראוי ומה אינו ראוי להציג על במת "הפסטיבל לתיאטרון אחר" בעכו. לאחר הצלחתם להטיל מורא על עכו לא נתפלא אם "צנזורים" בעלי אגרוף יופיעו בקרוב גם בתל־אביב. אם מישהו אינו מרוצה מפעולתה של הצנזורה פתוחות בפניו דרכי־תגובה רבות, אך לא להחליט, על דעתו הוא, מה מותר לך ולי לראות על הבמה.

חבל שדווקא חוסר הרגישות של המבקשים לאסור את הופעת צ'יצ'ולינה ונסיונם לכפות עלינו את דעתם בכוח מחייבת כל מי שמאמין בחופש ההבעה האמנותית בישראל להגן דווקא על דמות כה מפוקפקת ועל "אמנות" כה פרוורטית כמו זו שמביאה לנו צ'יצ'ולינה.

מעריב

המו"ל: הוצאת מודיעין בע"מ
בית דפוס מעריב בע"מ

תל־אביב: מערכת, הנהלה, מודעות, דפוס: בית מעריב, רח' קרליבך 2 (מיקוד 61 200), ת.ד. 20010 טל' 03-439111, פקסימיליה: 03-5610614

ירושלים: המערכת: רח' הלל 14 (מיקוד 94 581), טל' 02-221151. הפצה ומודעות: רח' הלל 16, טל' 231769.

מרכז הפצה: טל' 521159.

חיפה: רח' הנביאים 29 (מיקוד 33 104), טל' 04-674674. הפצה ומודעות: רח' הנביאים 32, טל' 673254.

באר־שבע: המערכת: רח' קק"ל 90, טל' 057-37553, 74973. מודעות ושיווק: 31772, 74850.

עורך: עידו דיסנצ'יק
סגן עורך: יובל אליצור
סגן עורך: לוי יצחק הירושלמי

ראש מערכת המוספים: יעקב ארז
ראש מערכת החדשות: אברהם תירוש

יו"ר כבוד של הדירקטוריון: עובד בן־עמי
יו"ר הדירקטוריון: שלום רוזנפלד
עורך ראשי 1974–1980

מנכ"ל: אמיר דודזון
מנכ"ל: שמעון הפע

עזריאל קרליבך
מייסד ועורך 1948–1956
אריה דיסנצ'יק
עורך ראשי 1956–1974
שמואל שניצר
עורך ראשי 1980–1985

© כל הזכויות שמורות למעריב

משה ז"ק

הזמנה למוסקווה

איל ההון ארמאנד האמר הבטיח לטוס לארגן פגישה ליצחק שמיר ושמעון פרס עם גורבאצ'וב. לא יהיה זה נסיון ישראלי ראשון לערוך ביקור בדרג בכיר במוסקווה. בהיותו ראש־ממשלה שיגר פרס, באמצעות אדגר ברונפמן, מכתב אל גורבאצ'וב ובו הציע לפתוח דו־שיח ישראלי־סובייטי. המכתב נמסר לקרמל, ולא במישרין לגורבאצ'וב, ותשובה לא נתקבלה.

דוד בן־גוריון הביע בשעתו רשמית בפני ממשלת בריה"מ את רצונו לבוא למוסקווה לשיחות מדיניות. התשובה הרשמית שקיבל ב־26 באפריל 1960 היתה: "הזמנת בן־גוריון למוסקווה אינה נראית בעיני ממשלת בריה"מ כדבר בעיתו נוכח ההצהרות של אישים שונים בישראל, שאינן מסייעות לשלום".

לוי אשכול ומנחם בגין היו יותר זהירים, הם לא הגישו בקשות רשמיות ולא פירסמו על כוונותם לבקר. אשכול הביע את כוונתו לצאת מיד למוסקווה כדי להעמיד את המנהיגים הסובייטיים על טעותם, כאשר באוקטובר 1966 הגיש לו השגריר צ'ובאחין מחאה על התכוונה של צה"ל לתקוף את סוריה. ואילו בגין אמר לשליח החשאי ד"ר יוזוני פרימאקוב, שביקר אצלו בספטמבר 1977, כי אם בריה"מ תשחרר את אסירי־ציון ותפתח את שעריה ליהודים, הוא מוכן לנסוע למוסקווה לשיחות מדיניות.

מתוך זהירות העדיפה הממשלה שלא לפנות רשמית אל ממשלת בריה"מ, כדי לא להיתקל בסירוב רשמי, שיוגש בתור "פרס" לערבים. היו כבר דברים מעולם, גם לפני ניתוק היחסים עם ישראל. ב־1966 פנו השגרירים הערביים בבריה"מ למשרד־החוץ הסובייטי בקובלנה על הזמנת שר־החוץ אבן למוסקווה. למרות שנסיעה כזו לא היתה מתוכננת דאגו השלטונות הסובייטיים לפרסם, שאבן לא יוזמן למוסקווה.

•

ודאי, אין להקיש ממנהגיהם של השליטים הקודמים על השליט המכהן. גורבאצ'וב שוקד בקפדנות על תדמית הפתיחות שלו. אף־על־פי־כן, גם בימי גורבאצ'וב חוזרת ונשנית התמונה: אחר כל דליפה מירושלים על נכונות סובייטית לחדש יחסים עם ירושלים מזדמן איכשהו באחת ממדינות המפרץ הפרסי סגן שר־החוץ הסובייטי פטרובסקי, המכחיש נמרצות שיש בדעת בריה"מ לחדש את קשריה עם ישראל. בדרך זו מקבלות מדינות ערב מתת־חינם מבריה"מ: הבטחה, שלא לחדש את הקשרים עם ישראל, כל עוד לא תפנה ישראל עד הסנטימטר האחרון של שטח כלשהו המוגדר בפיהם כ"שטח ערבי".

הפירסומים על מאמצי ישראל לסדר פגישה עם גורבאצ'וב, ולחלופין על חידוש היחסים עם ישראל, משחקים לידי הסובייטים. הם נותנים להם עילה נוחה לזכות בהישג דיפלומאטי אצל הערבים על־ידי מתן פומבי לדחיית הבקשה הישראלית.

למעשה, כל השנים, גם בעת שקיימו קשרים דיפלומטיים, דחתה בריה"מ כל הצעה לביקור ישראלי רשמי בדרג מיניסטריאלי במוסקווה. יגאל אלון, כסגן ראש־הממשלה, היה החריג היחיד, שבא לשם לרגל ועידה בינלאומית במאי 1967. אך ממשלת בריה"מ לא זיכתה אותו בפגישה רשמית, פרט לשיחה בעמידה עם סגן שר־החוץ במסיבת יום העצמאות בשגרירות. שר־החוץ וישינסקי אמר לשר־החוץ שרת, כי הוא מעדיף שהפגישות תערכנה במסגרת האו"ם וכך נהגו הסובייטים כל השנים. הדיונים בוועידת ז'נווה ובוועידה הבינלאומית המציאו עילה לשרי החוץ הסובייטיים (גרומיקו ושווארדנאדזה) להיפגש עם שרי־החוץ הישראליים (אבן, אלון, שמיר ופרס), אך הסובייטים שמרו היטב על המסגרת, גם כדי שלא לעורר את חשדנות הערבים. הפירסומים על מאמצי ישראלי להסדיר פגישה עם גורבאצ'וב מאפשרים לסובייטים להכחיש בפומבי ולהרגיע את הערבים. וזה מיותר לגמרי. אפשר לבדוק אפשרויות של פגישות גם בלא פירסום.

•

יש לסובייטים נימוקים רבים על שום מה לפרסם בפומבי, כי הם דוחים את בקשת ישראל לפגישה עם גורבאצ'וב.

• ראשית, בגלל המצב הפנימי בסוריה. בריה"מ חרדה, שמישטר אסד צפוי לזעזועים חמורים. היא צמצמה באחרונה את אספקת הנשק המתדרגי מתוך ציפיה לבאות. אך אין היא רוצה שבדמשק יפרשו צעדים סובייטיים אלה כתפנית בעמדתה כלפי הסכסוך הישראלי־ערבי. לכן, היא נזקקת לסימנים, שיוכלו להרגיע את הסורים. דחיית בקשה ישראלית לפגישה עם גורבאצ'וב אמורה לאזן את הרושם של האטת זרם הנשק הסובייטי לסוריה.

• שנית, מדינות ערב רגישות כלפי העליה לישראל. לא אחת הגישו מחאות רשמיות כאשר נראה להן שזו עליה המונית. הסובייטים נאלצו להרגיע אותן, שלא יתירו עליה המונית, אבל מאחר שהיחסים עם ארה"ב מחייבים פתיחות בענין יציאת היהודים – תחפש בריה"מ אותות ומופתים כדי להוכיח לערבים, שלא חל שינוי במדיניותה כלפי ישראל. טריקת־דלת בפני ישראל לפגישת נציגיה עם גורבאצ'וב אמורה לשמש כהוכחה המבוקשת. ואין ישראל חייבת לספק הוכחות כאלה.

אין זאת אומרת, שצריך לוותר על הזדמנות, אילו ניתנה, לביקור של ראש־הממשלה, או ממלא־מקומו, במוסקווה. ביקור כזה עשוי להעלות את המורל של יהודי בריה"מ ואולי גם בשל כך לא תמהר ההנהגה הסובייטית להעתר לביקור מעין זה. גם את הסיכוי הקלוש ביותר צריך לנסות, אבל בשקט, בשקט, ללא רעש. שכן, כדאי לחשוב כיצד תיקלט התשובה השלילית ברחובות דמשק ובחוצות תוניס.

ביקור־שולץ

יובל אליצור

שעתם של מפירי השביתה

בכמה מבתי הקומות בשכונת נווה־אביבים, שמצפון לתל־אביב, ובכללם בתים שבהם מתגוררים שרים, הגיעו בסוף השבוע שעבר ועדי הבתים להסדר עם קבלנים לפינוי הרי האשפה שנצברה לידם. וכך, תמורת תשלום נוסף ובלי לעורר את חמתם של מובילי האשפה, הצליחו דיירי אותה שכונה ליהנות משלוות החג ללא טרדות הזוהמה והצחנה, שהיו מנת חלקם של יתר בני עירם.

יוזמה זו של ועדי בתים מעוררת שתי שאלות בעלות משמעות, החורגות בהרבה מעבר לפרשת "חגיגות האשפה" בתל־אביב: ראשית, במי פוגעות כיום השביתות החוזרות ונישנות בשירותים הציבוריים? שנית, האם לא הגיע הזמן לעורר את השאלה: מתי פעולה להפרת שביתה ראויה לגינוי ומתי יש לקבלה בברכה?

התשובה לשאלה הראשונה היא ברורה למדי: השכבות החלשות, האמהות העובדות, החולים והזקנים הם תמיד הנפגעים הראשונים, ולרוב גם היחידים, של הרופאים, מובילי האשפה, האחיות והמורים. אפילו כאשר שובתים הדוורים הניפגעים הראשונים הם הגימלאים, המחכים להמחאות של הביטוח הלאומי. אנשי העסקים מפעילים שירותים מתוחכמים יותר: טלפון, פקסימיליה וטלקס.

טענת השובתים בשירותי הציבור, שהם פוגעים בזוקקים להם "מתוך דאגה לשלומם", שכן אם ימולאו דרישותיהם הם יוכלו להגיש להם שירות טוב יותר, היא לרוב רק התחסדות צבועה. למשל, אילו באמת היתה טובת החולים קרובה ללבם של רופאי קופת־חולים הם היו מפעילים זה מכבר את המשמרת השניה, בלי לנסות לכפות על המערכת הוצאות נוספות, שאין היא מסוגלת לעמוד בהן.

במאה ה־19 באנגליה, כאשר פועלי המטוויות והמכרות נטלו לראשונה את נשק השביתה לידם, הוא כוון נגד המעסיקים. הכרסותיהם של אלה הצטמקו בשל השביתה והם נאלצו, לעתים מתוך חשבון כלכלי צר, להיענות לדרישות השובתים. בישראל של היום אנו רואים מעט שביתות במפעלי תעשיה. העובדים יודעים, שהמעסיקים מסוגלים לרוב לשאת בנזק של סגירת המפעל לתקופה ארוכה.

המציאות הישראלית לימדה אותנו, שכדי ששביתה במפעל תעשייתי תהיה יעילה, היא חייבת להיות מלווה במעשי אלימות כמו במפעל "סולתם" ביקנעם. עם זאת למדו עובדי "רום כרמל" מנסיונם המר, שגם אלימות אינה פתרון.

במדינה, הסובלת ממחסור בידיים עובדות כמו בישראל, הנשק היעיל ביותר של העובדים במשק הפרטי הוא הניידות – כל עוד ידוע לכל עובדת במשק בית, לכל מטפלת בתינוקות, לכל רתך ולכל נהג, שאם יעזוב את מקום עבודתו הנוכחי טובים סיכוייו לקבל תנאים קוסמים יותר במקום עבודה אחר. ואכן, בכל שתהיה צמיחה במיגזר העיסקי יש לצפות, שתוספות השכר המפעליות יעלו בשיעור גבוה יותר מאשר השכר במיגזר הציבורי.

הגיעה, איפוא, השעה להתאים את האידיאולוגיה לטכנולוגיה. בעולם, שבו השובת אינו עוד כורה הפחם, המסכן את חייו ורוצה בתוספת שכר כדי לקנות מזון לילדיו, אלא, לעתים קרובות, סבר־אי היושב ליד לוח בקרה, המסוגל לשתק עיר שלמה בהזזת מתג אחד, עלינו לשנות גם את עולם המושגים שלנו. כשם שחייבים אנו להשתחרר מהסלידה שהיתה בעיירה היהודית כלפי ה"מוסר" ולהבין, שהעברת מידע לשלטונות על העלמות מס היא חובה אזרחית, כך יש לבדוק מחדש את יחסנו לשביתות ולהפרת שביתות.

עלינו להכיר בעובדה, שלא כל שובת צודק ולא כל שבירת שביתה ראויה לגינוי. למזלנו פותחו באחרונה בעולם שיטות מתוחכמות יותר של הגנה מפני שביתות מאשר גיוס מובטלים לתפוס את מקומם של השובתים. נמצאו דרכים לצמצם כוחם של היושבים ליד המתג המפעיל. לדוגמה: העתון "הראלד טריביון" הפאריסי היה נתון תקופה ארוכה לאיומיהם של פועלי הדפוס בעיר זו, שהאיגוד המקצועי שלהם נתון למרות קומוניסטית. נעשו, איפוא, הסדרים להעברה אלקטרונית של החומר ולהדפסת העתון בחמש ערים ברחבי העולם. אם תפרוץ שביתה של עובדי הדפוס באחת מהן יוטסו מיד עתונים לעיר המושבתת והעתון יוסיף להופיע.

על רקע זה יש להבין את העידוד הרב שנתנה שביתת העתונאים ברשות השידור להפעלתו של ערוץ ב' בטלוויזיה. אנו, הנמנים על אלה המאמינים, שטלוויזיה מסחרית, שתספוג את הלק הארי של תקציב הפרסומת בישראל, מהווה סכנה לעתונות החופשית, עומדים עתה אובדי עצות מול הדרישה לזרז את הוצאת המונופלין על השידור מידי עמיתינו ברדיו ובטלוויזיה, שלא התנדבו, ביוזמתם־הם, להביא לעם בישראל לפחות את ההוויה הנרגשת של בואה של אידה נודל לנמל בן־גוריון.

דוד מארקיש

כשאין וודקה...

ברוסיה מז'אוויר סגריר – גשמים, כפור מוקדם. מתופעות אקלימיות לא נעימות אלה סובלים לא רק צ'פורי־הנגד, אלא גם התושבים הקבועים: התקוות שתלו ביבול מבורך בשנה הזאת נכזבו; שוב יהיה צורך לייבא לחם ולייצא זהב. שוב יהיו המוני האיכרים מהכפרים הסמוכים למוסקווה, המגיעים לבירה ברכבות המוקדמות, מטילים מצור על החנויות שליד בית־התחנות בתקווה לקנות חלות לבנות, גריסים, שימורי בשר.

גם האופק הפוליטי אינו בהיר: סערות פוליטיות משתוללות בשטח העצום שלמן ריגה ועד ולאדיווסטוק, מים הקרח הצפוני ועד לגבול אירן, הדומה למכונת־תעופה דרוכה לפעולה. "המהפכה הגורבאצ'ובית", שגרמה מלחמות־אזרחים אידיאולוגיות, מתגלגלת לאט, לאט מדי, על־פי בית־המועצות.

ההתנקשויות בחיי גורבאצ'וב, עליית הפופולאריות של האיגוד הפונדמי־פאטריוטי "פאמיאט" (זכרון), הגידול בתסיסה הלאומית בקצוי המדינה – ממש עד להתהוות תאים חשאיים של הזרם השיעי באסיה התיכונה הסובייטית, ועד לנסיונות של קבוצות מוסלמים לעבור את הגבול לאפגאניסטאן ולהצטרף למורדים – כל זה מציב לפני האזרחים הסובייטיים שאלה מהפכנית יסודית: "מדוע עדיין אין מושיבים בבתי־הכלא ומתי יתחילו להושיב? נסיונן של המהפכות הרוסיות – ולא רק הרוסיות – מוכיח, שתמורות פוליטיות וחברתיות אינן מכות שורש ללא רדיפות המוניות ושפך־דם. יחסו הרך של גורבאצ'וב אל יריביו המרובים מעורר רוגז בקהל חסידיו, ומבוכה בקרב אויביו. וגלגלי המהפכה נבלמים על פסים, הזורים לא חול, אלא מילים...

כל זה אינו מטיל אף צל כלשהו על גורבאצ'וב עצמו – נסאי מענו זה צועד על קרח דק. מרבית התחלותיו מתכוונות, ללא ספק, לטובה. עם שהוא מנתץ את מורשת סטאלין, מבצע גורבאצ'וב פעולה היסטורית אדירה, לא רק פוליטית, אלא גם הומאנית. עם שהוא ממוטט את שני עמודי־התווך של הכלכלה הסובייטית – את המערכת הקולחוזית ואת ניהול־התעשיה הממורכז, עושה גורבאצ'וב באמת מעשה מהפכני – או אנטי־מהפכני, כטוב בעיניכם, אולם בגירסה השניה יש להכיר בסטאלין כבמהפכן, שאת תוצאות ניסויי־הדמים שלו עוקר השליט הנוכחי מן השורש.

אולם בחסלו את מורשת סטאלין אין גורבאצ'וב יכול להיפטר מיורשיו. מאחר שאינו מחסל אותם, לא נותר לו, לגורבאצ'וב, אלא לקוות, שהם יפרשו, מחמת גילם הגבוה, מחיי הציבור וימותו אחד־אחד כבמנוחות. אך זה עדנו רחוק. ומאחר שאינו רוצה לרדוף את יורשי סטאלין, מקים גורבאצ'וב לתחיה את אויביו המושבעים: טרוצקי, בוכארין, ריקוב ואחרים. האינטליגנציה מלאת התפעלות, העם – נאלם דום. העם זקוק לנקניק, ולא לכתבי טרוצקי. לנקניק ולוודקה. אך גם זה וגם זו אינם בנמצא.

לפי ידיעות ממקורות לא רשמיים, לא קיבלו הפועלים והפקידים בכמה ערים את משכורתם, משום שמקור הכספים העיקרי – וודקה – נעלם מהחנויות. היה הכרח להוציא וודקה למכירה, וקופות הבאנקים נתמלאו ללא דיחוי והמשכורת שולמה.

בריה"מ דומה כיום לארון גדול, כבד, המוצב נטול־יציבות על חוד צלעו. הארון, המתמך משני צדדיו, מתנודד באורח מבהיל, כלי האוכל מצטלצלים בו, החפצים הכבדים והקלים מתגלגלים מצד אל צד. תנועה לא זהירה אחת של המחזיקים בו – והארון יקרוס. או אולי יתייצב איתן על עמדו... הכל תלוי בכך מי יגבר, מי יצליח לאזן את כובד הארון המתנודד – חסידי גורבאצ'וב או יורשי סטאלין. בכל שלא יהיה זה פאראדוכסאלי, הרי בעניין פנימי מובהק זה של בריה"מ עשוי לסייע לגורבאצ'וב רק המערב וארה"ב בראשו. אך המערב אינו נחפז להושיט עזרה, ויורשי סטאלין אינם נחפזים לקבל עזרה.

ח"כ בני שליטא

מי מסבך את התנועה?

באחד האמשים, בדרכי תל־אביבה, נתקלתי בפקק אדיר־מימדים בכביש התענכים, המוליך מבית־שאן למרכז. המכוניות שעטו עקב בצד אגודל – עומדות יותר מנוסעות. כביש הסרגל נראה בדקות־נצח אלה בבחינת יעד אוטופי בלתי־נכבש – רחוק מן העין והלב.

לאחר מחצית השעה של התרגזויות, עצבנות ומרוץ זיעה תורכי לנועדי מזגנים, נראתה מעבר לצומת התרופה האקטואלית לכל תחלואיה של החברה הישראלית. מכונית משטרה בלתי־מסומנית מהבהבת בכחול בוהק. השוטר ישב במכוניתו כשהוא מפגין סבלנות ונכונות וזה הספיק. את פחדם וחששותיהם של הנהגים ניתן היה לחוש באוויר ואפילו לחתוך בסכין. הם המתינו עד בוש בצרבת המיותתת בלי לעבור לארץ המובטחת של כביש הסרגל. החשש מעינו הצופיה של האח המשטרתי הפכה ותיקי מלחמות ועירי־קרבות כמעט לחמאה נמסה.

את המצב הכלכלי החמור במדינה המשכנו לחוש בכביש הסרגל באזה צומת מגידו. תור ארוך של מכוניות השותך לאורכו. קטע השווה בימים כתיקונם דקותיים, ארך הפעם 40 דקות. שוב גילינו בצומת נוכחות משטרתית מהבהבת באור יקרות. בבניסה לוואדי ערה השתחררנו למרבה המזל מעולה של המשטרה ורק שם התחלה התנועה לזרום בחופשיות.

בצמתי הסרגל ומגידו עמדה המשטרה על הגובה. לא נרשמו תאונות. כשעומדים יותר מאשר נוסעים קשה לבצע תאונות קשות. אפילו פגע פה ושם עצבני תורן באחוריה של צעירה מדגם 87, הרי שבמהירויות הנזכרות צריך להיות שלומיאל גדול כדי להסב נזק של ממש.

משטרה בנוכחות גבוה מדי עלולה לסבך תנועה. מסתבר, שנהגים מסתדרים לעתים טוב יותר בעצמם. אף הוכח, שישיבה מאיימת ומופגנת במכונית משטרה משתקת לרוב את הזרימה, בניגוד אולי לשוטר המתיר "פלונטרים" במו־ידיו. בסיומו של נתיב היסורים נשלחו מאות נהגים עצבניים ומאחרים ליעדם. ייתכן, שחלקם ביצע תאונות בהמשך הדרך. הסטטיסטיקות ידברו, כמובן, על הגורם האנושי ועל המהירות. המחשב אינו די פיקח לצערנו כדי לקבוע, שאבי־אבות התאונות והאסונות מתחיל תמיד בנסיעה אומללה בת 15־20 קמ"ש, המתארכת שעה ומחצה...

קברניטי משרד־התחבורה אינם מודעים לתפקידם. מרוב מלחמות דון קישוטיות בתאונות (ראה הגדרות בסיחות בעיר) הם אינם חשים בפקקים המאיימים. לא עושים דבר לזרימתה החופשית של התנועה. שר־התחבורה, המתנגד להגברת המהירות, יכול להרגיע. במדיניות הקיימת של עידוד רכב חדש ואי־עשיה בתשתיות נגיע בקרוב למהירות אופטימלית של 60 קמ"ש. ליותר מכך פשוט לא יצלחו כבישי ישראל. מהירות זו תספיק למרבה הצער כדי להותיר את עקומת התאונות על אש כאבת, שאינה קטנה כלל.

(הכותב הוא חבר חטיבת הליברלים בליכוד)

פינג פונג

שאלות לראש לשכת התנועה במשטרת מרחב חיפה
רפ"ק יהודה סולומון
על השיא הארצי ברישום 90 אלף דו"חות תנועה בחצי שנה

פחות דו"חות חניה ויותר דו"חות תנועה

מנתונים שפורסמו השבוע על ידי המטה הארצי של המשטרה עולה כי מרחב חיפה קבע שיא ארצי, ורשם בחצי השנה האחרונה 90 אלף דו"חות תנועה. 90 אלף!!

כן, בהחלט. אני שמח לציין שרשמנו עליה גדולה בדו"חות שניתנו על עבירות שבוצעו תוך כדי נהיגה, וזה אומר שאנו שמים דגש רב באכיפת חוקי התנועה. במטרה להילחם בתאונות הדרכים, רושמים כיום יותר דו"חות לנהגים ולהולכי רגל לא זהירים – ופחות דו"חות חניה.

מהפרסום עולה עוד כי 90 אחוז מהדו"חות הנרשמים בארץ נגד הולכי רגל – מוגשים בחיפה. האם כל החיפנים אינם עוצרים באדום?

לא, זה אומר שבחיפה יש אכיפה רבה יותר. חייבים גם לזכור שהנתונים מתייחסים לכל מרחב חיפה, המשתרע מחדרה עד הקריות. עם זאת, אכיפה אינה נעשית מהשרוול. השוטר צריך להיות בולט בשטח, ודו"ח לאזרח אחד מונע עבירה של אזרח אחר.

הנתונים הללו ודאי הופכים אתכם לבלתי פופולריים בקרב תושבי חיפה?

לשמחתי הרבה, תושבי חיפה מנומסים יחסית ובעלי רמה גבוהה, ואני מופתע מהאהדה הרבה שרוחשים כלפינו בציבור. האזרחים מבינים, כנראה, שהמטרה שלנו היא לעזור ולסייע בהכוונת התנועה ובמלחמה הבלתי מתפשרת בתאונות הדרכים.

רפ"ק יהודה סולומון

90 אלף דו"חות הם בהחלט יבול נאה. האם אתם נותנים פרס לשוטר הפורה או אולי מעניקים לו אחוזים?

אנו מקפידים שהשוטרים יבצעו אך ורק את עבודתם, ועל אף כמות גדולה זו, אנו שמים דגש גם באיכות. ואכן, מסתבר שהרוב הגדול של הדו"חות היה מוצדק.

ומה בקשר לתלונות המוכרות על רישום שרירותי של דו"חות?

רק חלק מזערי מתגלה כלא מוצדק. בכל מקרה, אנו מפיקים את הלקחים. באחרונה הפצנו קובץ פסקי דין של שופטי תעבורה המבוסס על זיכויים של אזרחים שנשפטו, כדי שכולנו נוכל ללמוד מהשגיאות.

אמיר גילת

ע. הלל

מה זה עושה לך?

מבט (1)

על המירקע: מכונית מתרסקת אפופת עשן.

קריין: הקטל בדרכים נמשך. מכונית ה"סובארו" הלבנה, מודל 79, שאנו רואים כאן, פגעה חזיתית במשאית, שבאה בדיוק ממול. הנהג (הבעל) הובא במצב אנוש לתל־השומר, אשתו ושתי בנותיו נהרגו.

(קאט).

על המירקע: בחדר טיפול נמרץ, על המיטה, מונחת עטופת תחבושות מכף רגל ועד ראש דמות לבנה, רק הפה הפעור ניתן לראות, בו מושתל צינור "זונדה" (אינפוזיה).

קריין: כפי שאנחנו רואים, הבעל, הסובל עדיין מפגיעות קשות, מקבל כאן טיפול נמרץ מאוד, לפי שעה אין לדעת אם יצא מכלל סכנה.

אחות: אני מבקשת את כולם לצאת מן החדר.

קריין: (אל הדמות הלבנה) אדוני, האם אתה מקבל את גירסת המשטרה, הטוענת שאתה הוא שסטית שמאלה וגרמת לתאונה?

דמות לבנה: –

קריין: או שיש לך גירסה משלך, אותה אתה מתכוון להוכיח בבית־המשפט?

דמות לבנה: –

קריין: והאם בדקת, לפני שיצאת לדרך, את מצב הצמיגים, ההגה, הבלמים והקלאץ'?

דמות לבנה: –

קריין: והאם אתה מאשר או מכחיש את טענת המשטרה, שאתה ואשתך המנוחה לא חגרתם את חגורת הבטיחות?

דמות לבנה: –

אחות: אני מבקשת, אני חוזרת ומבקשת את כולם לצאת מן החדר. כן, גם אתה מהטלוויזיה!

קריין: והאם הודיעו לך כבר, אדוני, שאשתך ושתי בנותיך נהרגו?

דמות לבנה: –

קריין: ולסיום, אדוני, אחרי כל זה, וכל המשתמע מזה, יד על הלב, מה זה עושה לך?

•

מבט (2)

על המירקע: נתב"ג. מטוס "אל על" עוצר על המסלול. קהל האלפים, חסר סבלנות, ממתין לנוסע החשוב. על הכרזות הנישאות מתנוססות המילים: "ברוך הבא, צ'ורנובסקי, אסיר ציון!" ו"שבו בנים לגבולם!" "כולנו עם אחד, כולנו צ'ורנובסקי אחד!"

המטוס מדמים את המנועים. הדלת נפתחת ובפתח דמותו של צ'ורנובסקי, אסיר־ציון לשעבר, מניף שתי ידיו לשלום. הקהל מריע, יוצא מכליו, שואג.

קריין: איזה התרגשות! איזה ספונטניות! (הקהל ממשיך להריע) ובכן, הוא הגיע! צ'ורנובסקי, אסיר־ציון לשעבר, הנה הוא איתנו, בישראל!

על המירקע: צ'ורנובסקי יורד בכבש המטוס, מחייך, נבוך, צוחק, מוחה דמעה.

קריין: איזה התרגשות, איזה ספונטניות! קבלת־פנים שכזו רק אצלנו אתה יכול לראות!

על המירקע: צ'ורנובסקי נבלע בקהל וצף ועולה, נישא על כתפי חבריו. חסידי חב"ד יוצאים במחול "עם ישראל חי" (קאט).

באולם האח"מים, בראש השולחן, סוללת מיקרופונים לפניו, נבוך, מאושר, (אסיר־ציון לשעבר) צ'ורנובסקי. מימינו שר־הקליטה. משמאלו תת־הסוכנות, מחייכים מאוזן עד אוזן. האולם מלא מפה לפה.

קריין: חוויה מסעירה! חוויה חד־פעמית! צ'ורנובסקי, אסיר־ציון לשעבר! הנהו כאן, איתנו! (מושיט את המיקרופון לצ'ורנובסקי) מה אתה יכול לספר לנו, צ'ורנובסקי, לאחר שלוש־עשרה שנות סירוב ושבע שנות גלות ומאסר בבלא הסובייטי.

צ'ורנובסקי: אני...

קריין: ואיך אתה יכול להסביר את זה, צ'ורנובסקי היקר, שכך פתאום, אאוט־אוף־זה־בלו, הם משחררים אותך?

צ'ורנובסקי: אני...

קריין: כפי שאני מבין, צ'ורנובסקי, הם לא עשו לך שום "תרגילים" של הרגע האחרון, שום פריילע־שטיק? כפי שאנחנו כבר מכירים אותם!

צ'ורנובסקי: אני...

קריין: וכשאתה רואה את קבלת הפנים הזאת, את ההתלהבות הכללית, הספונטנית, את האהבה שהעם רוחש לך, אחרי שלוש־עשרה שנות סירוב ושבע שנות גלות בבלא הסובייטי, תאמר לי, צ'ורנובסקי היקר, יד על הלב, מה זה עושה לך?

מכתבים

"דרגות" - לא לחילופי שלטון

סרן (מיל') ישראל כהן (ועוד חמש חתימות של קצינים ונגדים במיל') פרסמו מכתב, בו הם מביעים, תוך ציון היותם אנשי צבא במיל', אי אמון במערכת הפוליטית בארץ ("מעריב", 4.10.87). הם מטיפים להוריד את הממסד מעמדי השורה.

הכותבים שכחו לציין כיצד עושים זאת. אך אם הכוונה היתה לקלפיות, אז מה הצורך לציין את העבר הצבאי. במדינה דמוקרטית, כשלנו, יש דרך חוקית להוריד מהשלטון את המפלגות ש"הורסות את המדינה", ולשם כך לא צריך להיות קצין או נגד במיל', אלא להיות רבים.

הצרה היא, שבמדינות מסוימות באזורנו, די במאות אחדות של קציני צבא, לא בבירים במיוחד, אם כי קצת יותר מסרן, ולא במיל', על מנת לבצע בדרך הפוטשיסטית את התפיכה, שבדרך חוקית מצריכה את קולותיהם של לפחות חצי מיליון בוחרים.

המפקד! אם ברצונך להחליף את השלטון בדרך הצבאית, כדאי לקחת בחשבון, כי בשעת השין, סמל (מיל') דב שנער (ועוד רבבות חתימות, שלא חתמו כאן) יסרבו פקודה, למרות שגם הם לא בדיוק מאושרים מהממסד הפוליטי הקיים!

דב שנער, ערד

כשהסבתא גססה נגנבו תכשיטיה

בראש השנה נפטרה סבתי לאחר מחלה קשה, ממנה התייסרה שנה בדיוק. כה קשה לאבד אם וסבתא, אשר יכלה עוד להעניק המון, למרות שבמותה הגיעה אל מנוחתה.

אך כאילו בכדי להכביד את הסבל והצער קרה מקרה מצער: סבתי נשמה את נשימותיה האחרונות בבדידות בביתן 25 בבית החולים "אסף הרופא", לשם הובאה ביממה האחרונה לחייה. אמי לא משה ממיטתה כל הלילה. ראשה נשמט מעייפות לזמן מה וכשהתעוררה, גילתה כי תיקה נעלם על תכולתו ובו גם תכשיטיה של סבתי, אשר עודה עד לרגע האחרון, והורדו ממנה בחדר המיון.

מיותר לציין, כי כאבה של אמי על כך גדול. התיק נמצא למחרת בפרדס בקירבת ביה"ח, ע"י פועלים, אך התכשיטים לא נמצאו בו.

אני פונה לכל מי שראה, שמע או מי שמצפונו מעיק עליו עתה, אנא, פנו למערכת "סגנון" מבלי כל צורך להזדהות והעבירו המידע הידוע לכם.

סמדר קלמר, ראשון לציון

אגרת טלוויזיה - בשביל מה?

מנהג העולם הוא שמשלמים בעבור שירות שמקבלים, ואם אין שירות אז אין תשלום. הוא הדין לגבי אגרת הטלוויזיה.

הגיע הזמן שהציבור יפסיק להיות "פראייר" של חברות שתפקידם לתת שירות לציבור, אך בגלל שביתות נמנע מן הציבור לקבל את המגיע לו.

לפיכך, יצדק הציבור אם לא ישלם את האגרה, או לפחות יגרע ימי השביתות מהתשלום, כנהוג במשכורות של עובדים שובתים.

נעמי לבנטל, רמת השרון

אחדות הגורל היהודי

תודה על כל הכתבות שהופיעו בגליונות החגים, המתייחסות ליהודי ברית המועצות. פרשיות הגבורה המתרחשות מעבר למסך הברזל לא זכו לתהודה מספיקה בעיתונות בארץ ותודה ל"מעריב" על תיקון המעוות.

אחדות הגורל היהודי מחייבת גם אותנו, בארץ, להתייחס למה שקורה שם, להיות שותפים ולעודד אותם, ואין ספק שכתבות מסוג אלה שפורסמו (של אברהם תירוש, חנוך ברטוב, ארז ביטון ואחרים), מעודדות את המודעות וההזדהות פה בארץ ומעודדות את הזקוקים לעידוד בבריה"מ. חשוב שהנושא יישאר על סדר היום.

באותה הזדמנות, אסור לשכוח אחים נוספים, את יהודי סוריה.

חסיה בשוויץ, ירושלים

דור היורדים הבא

ב"מעריב" 4.10.87 הופיעה תמונה של מתרחצים בימה של תל אביב, ביום כיפור, מלווה בטכסט סתמי של ע. עלש). ב־5.10.87 הופיעה תמונה של אם, שבנה נפל במלחמת יום הכיפורים.

אולי לא כולם רוצים לזכור את יום הכיפורים על פי המסורת, אבל היום, בו קרה לנו אסון לאומי, יכולים ואף חייבים לזכור.

רק בזכות חיילי צה"ל ניצלנו מגודל, שהוא מר ממוות ועצמאותנו נשארה בידינו. המחיר היה כבד משוא. ביום זה ראוי שנזכור את השכל השוכן בתוכנו.

יום כיפור מדגיש את האחדות וההזדהות בעם ישראל, את הגורל והאחריות המשותפים לכולנו. הורים שלא מלמדים את ילדיהם מה משמעות היום הזה ומניחים להם להפוך את יום כיפור ליום אופניים, יום סקטים או ים, הם שמגדלים את דור היורדים הבא.

הלן לאנג, אורנית

טימטום מבייש

איפה הראש היהודי, איפה? אנחנו עם של מטומטמים!

התביישתי כאשר קראתי, כי "באבא בזוק קילל – שוטר נבהל ולא רשם לו דו"ח" ("מעריב", 30.9.87).

שמעון קרני, ראשון לציון

פוטר בגלל העדפה מינית

נדהמתי לקרוא על כי שוטר דרימוני פוטר מן המשטרה ("מעריב", 7.10.87). מכאן אפשר להסיק שוב שאדם שרוצה להתקבל לעבודה מסוימת, צריך להיות בראש ובראשונה מקובל על החברה, בלי שום קשר לאופן עבודתו ומסירותו.

אם אותו שוטר הצליח לשרת במשטרה בהצלחה במשך כ־4 שנים, מפוטר כשתפסו אותו "על חם". מרגע זה הוא כבר לא כשיר לעבודה!!

אדיס לוי, רמת־גן

הר הבית בידינו

נראה כי כבר נשכחה קריאתו ההיסטורית של מוטה גור: "הר הבית בידינו", והיא כבר נחלת העבר הרחוק.

עכשיו, למרבה האירוניה, נשמעה קריאה זו על־ידי אלפי מוסלמים, אשר רצו להוכיח במטחי אבנים ובקבוקים את ריבונותם על המקום.

על עם ישראל לצאת מתרדמתו, ועליו להראות את ריבונותו על ההר וירושלים.

על המשטרה להתיר למספר גדול יותר של יהודים את העליה למקום ולא רק לקבוצה קטנה ומצומצמת, אשר גם לה לא הותרה תפילה במקום. האם בדי להשתיק את המואזין מלשלהב את ההמונים זקוקה המשטרה לנתק את כבלי הרמקול? עד אנה הגענו!

מקום המקדש ליהודים ונמצא בריבונות יהודית אינו צריך להיות שמור ע"י מיידי אבנים המתכחשים לריבונות זו.

בועז השורו, רחובות

פליטת פה של דובר שב"ס

בידיעה שהופיעה ב"מעריב", 16.10.87, על החלפת מירצפות בתא המעצר של אסירים, יוחסה ההתבטאות "שיהיה להם שחור בעיניים" לנציב בתי הסוהר, גנדר דוד מימון.

ברצוני להבהיר, כי בטעות יוחסה אמירה זו לגנדר מימון. הוא לא אמר את הדברים ומעולם גם לא התבטא כך. את הדברים אמרתי בשמי ובטעות נאמרו דברים אלה.

שמעון מלכה,
דובר שירות בתי הסוהר

ביטוח טיולים יקר מדי

פסק הדין התמוה שפסק בית המשפט נגד החברה להגנת הטבע, בעניין הנער האמריקני שנפגע בטיול של החברה בגולן, עלול לחסל לא רק את החברה להגנת הטבע, שלא תוכל לממן הוצאות אלה, אלא גם את מיבצעי הטיולים של מוסדות החינוך ותנועות הנוער, המחנכים לאהבת הארץ ולשמירה על נופיה ואתריה.

החברה להגנת הטבע פיתחה תרבות של אהבת הארץ ואיכפתיות, היונקת מהקשר הבלתי אמצעי של האדם עם שבילי מולדתו. ואכן השכילה החברה להגנת הטבע ליצור ולהדק קשר זה, על־ידי החדרת מודעות הטיול וערכו לכל מוסדות החינוך ותנועות הנוער, ומתן שירות יעיל והדרכה מעולה מאין כמוהם, עד כדי כך שנער וזקן הפכו לתושבים מושבעים של הטבע, של הארץ ונופה התרבותי. תנועות הנוער ובתי הספר, שחרטו על דיגלם את דברי משוררנו הלאומי ח.נ. ביאליק: "עם שמש השכימו להרים ומצאתם/ הזהב הטוב והכתום/ והייתם ראשונים לאור שמש, ושאבו/ איש איש מלוא נשמתו ולבבו" – ייראו מאירגון טיולים בארץ, כי לא יעמדו בפני הוצאות ביטוח המטיילים האסטרונומי הזה. ואז יש לחשוש, שנוער ובוגרים יחדלו להתקשר לנופיה, ותחל חלילה תלישות ההתנכרות למופי הארץ ולמעשה החלוצי בה.

על כל המוסדות החינוכיים, המורים, הנוער וההורים, לצאת בדרישה חד־משמעית, בפני חברי הכנסת והממשלה, שלא יתנו יד ותמיכה לגזירה זו, של ביטוח טיולים בסכומים כה גדולים, לפי אמות מידה אמריקניות, ששום מוסד חינוכי ותנועת נוער בארץ, לא יעמדו בפניו. כי אז יבלע לערך החינוכי הגדול של אהבת הארץ, שהוא נכס רוחני מקודש של עם ישראל במולדתו המחודשת.

פרופ' משה הראל, תל אביב

מכתב השמיניסטים תוצאה של חינוך

קראתי בעיון רב את "השמיניסטים", מאמרו של עתונאי ותיק ומכובד, לוי יצחק הירושלמי ("מעריב", 1.10.87).

אני מתפלא על סיפוק שגרם לו מכתבם של השמיניסטים שאינם מוכנים לשרת בשטחים שהם קוראים להם "כבושים".

איזו תמימות מדהימה אצל עתונאי ותיק וממוסה!

האם חושב לוי יצחק הירושלמי שמכתבם של צעירים אלו מעיד, כי הם באמת חושבים, או שזה פשוט תוצאה של חינוך מצד אלה שחלמו על מדינה דו־לאומית (בזמן המלחמה האחרונה שלחו ברזים לחיילים בחזית בדרישה לא למלא פקודות ולא להיכנס לביירות)?

אליהו ולדשטיין, רחובות

חייל שכח מחסנית

בערב יום כיפור, בשעה 8.30, אספתי צנחן בצומת נחשון, שנסע עמי עד קרית מלאכי במכונית פלז אדומה. הוא שכח במכוניתי מחסנית.

החייל יכול להתקשר לטל' 241438, או טל' 667261 ויקבל אותה בחזרה.

ראובן וולין, ירושלים

התיאטרון הקאמרי
מעריב
שבתעתון
בהשתתפות:
שרת הבריאות **שושנה ארבלי־אלמוזלינו**
על מערכת הבריאות ובעיות השעה
★
החוקר **מישל חדד**
על פרשיות פליליות ופיענוחן
★
המחזאים **יהושע סובול, שולמית לפיד ומוטי לרנר**
השחקנים **זהרירה חריפאי ויוסי גרבר**
על מחזאות ישראלית מקורית
★
זהרירה חריפאי ומישה בלכרוביץ'
שירי תיאטרון
★
מראיינים:
טלילה בן־זכאי ואבי בטלהיים

שבתעתון יתקיים ביום שבת, א' בחשון תשמ"ח, 24 באוקטובר 1987, בשעה 11.00 לפנה"צ, באודיטוריום בית ספיר כפר סבא.
כרטיסים במחיר 5 ש"ח בלבד להשיג בקופת האודיטוריום, רח' ירושלים, כפר סבא, מדי יום, בין השעות 20.00-16.00 וביום שישי בין השעות 15.00-11.00.

בואו להיפרד ממיקי ברקוביץ

ב־25 באוקטובר ב־8 בערב ביד־אליהו, ייפרד הכדורסלן מספר 1 של ישראל מהנבחרת הלאומית במשחק בין־ארצי חגיגי בין
נבחרות יוון (אלופת אירופה) **וישראל**
במסגרת
טכס בחירת "ספורטאי השנה" של "מעריב"
בחסות סגן ראש הממשלה ושר החינוך והתרבות,
מר **יצחק נבון**

ספרית **מעריב**
חדש
חידון בחרוזים
מאת: רימונה דינור
איורים – טלי קריבולט
הספר המופלא שיחדד את מוח ילדך בתענוג
חידון בחרוזים מיועד לילדים בגילים 4 עד 8, ובו חידות קלות עם פתרון בהוהפך.
ליום ההולדת, למסיבות כתה וחגיגות. בקש בחנויות ובספרית מעריב

האם קראת כבר את
את
המגזין החדשי לאשה ולמשפחה

כתיבה המכונה ב־12 שעות בשיטה עיוורת
בי"ס למסחר **"רימון"**
תל־אביב, דיזנגוף 85, ☎ 281985

עפרה חזה
חדש! **שירי מולדת ג'** הפיצו!
בכל חנויות התקליטים – הד ארצי

קבלת מודעות ללוח מעריב **היום עד שעה 20.00**
בבית מעריב – רחוב קרליבך 2, תל־אביב, ☎ 03־5611111

תוכן הגליון

חדשות	חלק א'
בארץ	עמ' 6-7-9
בעולם	עמ' 4-5
דעות: יובל אליצור, ע. הלל, משה דק, דוד מארקיש, חד"כ בני שליטא	עמ' 10-11
יומן מעריב	עמ' 10
עצה טובה מדיד; דילמה אמריקנית; ציציזלינה	עמ' 10
מכתבי קוראים	עמ' 11
מקומי	עמ' 8
פינרפונו	עמ' 11
מעריב כלכלה	**חלק ב'**
אשנב לבורסה	עמ' 2
טבלות הבורסה	עמ' 3-4
מחלקת עסקים	עמ' 1
עסקים עולמיים	עמ' 4
שערי מטבע חוץ	עמ' 4
מעריב פנאי	**חלק ב'**
אנשים	עמ' 7
הורוסקופ יומי	עמ' 7
מדע וטכנולוגיה	עמ' 10
ערב ערב	עמ' 9
פנאי פלוס	עמ' 6
מודיעין	**חלק ב' עמ' 11**
חירום: טעמפרה, מכבי־אש, מד"א; לוח ההצגות בקולנוע; מזג האוויר בארץ ובעולם; מישודרי הרדיו והטלוויזיה; עזרה נפשית; רכבות וטוסים; תורנות בתי מרקחת	
מעריב ספורט	**חלק ג'**
בעקבות המחזור	עמ' 3
הליגה בבדמינ	עמ' 4
השבוע של מוסדורף	עמ' 1
כדורגל אירופי וישראלי	עמ' 2
ליגה לאומית בכדורסל	עמ' 5
לוח מעריב	**חלק ג'-ד'**
קריירה, הצעות עבודה	חלק ג'
נדל"ן	חלק ג'-ד'
עסקים, מכוניות, מכירה ושירותים, שידוכים, לוחות ירושלים, חיפה וערים אחרות	חלק ד'

מדים מוכתמים בדם ובוץ נמצאו על גג ביתה של הרופאה שנרצחה בתל אביב

ד"ר וילמובסקי גילתה כי אלמוני התגורר על גג הבניין בו גרה וניהלה מעקב בלשי כדי להביא לפינויו

מאת ברוך נאה

צוות החקירה המיוחד, החוקר את רצח ד"ר מרים וילמובסקי, מצא אתמול בלילה על גג ביתה זוג מדים צבאיים, מכותמים ככל הנראה, בדם ובבוץ. לדברי השכנים, שמצאו את המדים בתוך דלי, הגיע הדלי עם המדים למקום רק בימים האחרונים. החוקרים לקחו מהגג גם סדין מוכתם בכתמי זרע, שנמצא בגג הנעול, אליו חדר באחרונה אלמוני, דרך החלון. הפריטים נלקחו לבדיקה מעבדתית, כדי לברר אם יש קשר בינם לבין רוצחה של ד"ר וילמובסקי.

התברר כי ד"ר וילמובסקי ניהלה "מירדף הבלשי" בעקבות אלמוני, בחודש האחרון. ד"ר וילמובסקי, חברת ועד הבניין, גילתה כי אלמוני התגורר על גג הבניין המשותף, והניח שם חפצים שונים, ביניהם מזרון, שמיכות, צעצועים וקרשים. לאחר שבירורה אצל כל השכנים והתברר כי ההתנחלות אינה שלהם, עשתה הרופאה תרגיל בלשי כדי לאתר את הכניסה ממנה חודר האלמוני לגג. היא הניחה ניירות בחיבורים בין החלונות, בכניסה לגג, כדי לראות איזה מהם יפתח. כשאיתרה את חלון הגג בכניסה ב' שנפתח, והניירות שנפלו ממנו, השאירה שם מכתב לאלמוני כי אם לא יפנה מיד את החפצים מהגג היא תעשה זאת בחג. ד"ר וילמובסקי אמרה לשכנים שבטוח מדובר במטורף פסיכופט, שאם תיתפוס אותו – תקצץ לו את הידיים. החפצים לא פונו מהגג והרופאה נרצחה בערב החג.

בית משפט השלום בתל אביב האריך אתמול את מעצרו של אדם נוסף, בחשד שאנס ורצח את ד"ר מרים וילמובסקי, בחצר ביתה, ברחוב ארלוזורוב בתל אביב, בערב שמחת תורה, בסביבות חצות הלילה. החשוד השני, יהודי, "בריא גוף" מתל אביב, בן 30, נעצר יומיים לאחר המקרה בחצות הלילה, מחטט בפחי האשפה בחצר סמוכה למקום הרצח. תחילה טען כי חיפש מציאות, ואחר כך טען כי נכנס לעשות את צרכיו, וחיפש נייר.

לאיש, המתגורר תל אביב, עבר פלילי בתחום עבירות מין. הוא מכחיש כל קשר למעשה, וטוען כי המשטרה "סתם מבלבלת לי את המוח. אם הייתי רוצח לא הייתי חוזר לשם אחרי יומיים לחפש בפחי האשפה. מה יש להם אלה המשטרה, כל מאדם שיעבור שם ברחוב ולא תהיה לו תעודת זהוי יעצרו אותו? שיזרזו את הבדיקות שלהם ויתנו לי כבר ללכת הביתה", התלונן האיש בפני השופט זיו אב. גם לחשוד זה, כמו לחשוד הראשון העצור מאז יום שישי, שריטות על הידיים. לטענתו, הוא עובד בברזלים וכי נחתך בעבודה. לחשוד החדש אליבי שאומת עד השעה עשר של ליל הרצח. לאחר מכן ישן לבדו לטענתו. אתמול התברר כי הרצח בוצע בסביבות חצות. ד"ר וילמובסקי יצאה בעשרה ל־12 ללוות חברה שהיתה אצלה, וכשחזרה התנפל עליה הרוצח.

נציג היחידה המרכזית, סמ"ר אלון גרוסמן, אמר כי עדיין לא ידוע אם את הרצח ביצע אדם אחד או שניים. הוא סיפר כי היום יערכו מיסדרי זיהוי לשני החשודים (הערבי, בן 46, והיהודי, בן 30). המשטרה לקחה מהעצורים דגימות דם לבדיקה בדכן לרפואה משפטית כדי להשוות עם סוג הדם של מבצע האונס והרצח.

ד"ר מרים וילמובסקי ז"ל

המשטרה מחפשת חפץ מסויים שבידי הרוצח. בחיפוש ראשוני בבית בו מתגורר החשוד השני, לא נמצא החפץ והמשטרה תערוך במקום חיפוש נוסף. השופט זיו אב, שהאריך את המעצר בארבעה ימים, הורה למשטרה לסיים בזמן זה את מיסדרי הזיהוי והבדיקות המתלוגיות לחשוד שבידה.

אתמול התברר כי המשטרה חוקרת כיוונים נוספים בפרשה. שכניה של ד"ר וילמובסקי סיפרו לחוקרי המשטרה סיפורים שסיפרה להם המנוחה, על מערכת היחסים הקשה שבינה לבין בעלה, עורך דין ממנו היא גרושה כבר 12 שנים.

שרה פרידמן מוסרת: ראש עירית תל אביב, שלמה להט, זועזע מרצח הרופאה מרים וילמובסקי ז"ל. מלבד ביקור תנחומים והשתתפות בלוויה, מתכוון להט לפעול לשינויים בסביבת ארלוזורוב ורחובות סמוכים. בשלב ראשון תוגבר התאורה, שבילים יפונו מצמחיה עבותה וכל האשפה תפונה מיד.

בת"א שוב אוספים אשפה - נחתם הסכם עם הנהגים

מאת שרה פרידמן

נחתם הסכם השכר בין עירית תל אביב ונהגי התברואה. אתמול הצביע ציבור נהגי התברואה בעד הצעת הוועד, לקבל את ההסכם כפי שהושג במשא ומתן ארוך וסיינע ולסיים את הסכסוך. הנהגים שבו לעבודה סדירה.

על פי הסכם השכר, שהושג בתיווכו של אריה ניצן, יו"ר ארגון עובדי העיריה, מקבלים העובדים תוספת שכר של 30%, רטרואקטיבית מחודש אפריל שנה זו, דרגה י"ח תקנית. לגבי הסעיף שהיה שנוי במחלוקת, של אחריות ההנהלה לנוהלי העבודה, קבלו העובדים מכתב חתום בידי מנכ"ל העיריה, אלי עשת. בהתאם למסוכם, תתייעץ הנהלת האגף עם העובדים לגבי הנהלים, כפי שנהוג עם ועדים שונים בעיריה. מכתב שני שקיבלו העובדים, אומר כי 500 מיכלים שתוסיף העיריה, יפונו על ידי רכב עירוני, נהוג בידי נהגים עובדי עיריה, ולא על ידי קבלנים.

העיריה השיגה שינוי בשיטות העבודה – הנהגים הסכימו להיות אחראים על הרחובות אותם הם מנקים, לאסוף במשאית אחת מספר סוגים של פסולת, להכניס 'צפרדעים' נוספות ועוד. ההסכם כפי שהושג, זהה כמעט למכתב הראשון שהציע ראש העיריה, בתחילת המשא ומתן. ראש העיריה הודה אתמול לתושבי העיר, שארזו היטב את האשפה, סייעו בפינוי והתחשבו. "עכשיו נארגן מחדש את העבודה, שיטות הניקוי. לאחר מספר חודשים, תהיה העיר נקיה יותר מה שהיתה ערב השביתה" אמר. הסכם השכר תקף עד 31.3.89. הנהגים התחייבו שלא לשבות ולא לשבש את העבודה, למעט סכסוכים ארציים.

משפט הסחיטה נגד זלמן שושי יימשך - למרות מותו של הנסחט

מאת ברוך נאה

המדינה תמשיך לנהל את משפט הסחיטה נגד הקוקטינל זלמן (ניידר) שושי, ואין כל כוונה לשחררו ממעצר, בעקבות מותו של עד התביעה הראשי נגדו. המתלונן נגד שושי, תעשיין קשיש ששמו אסור לפרסום, מת בסוף השבוע, בטרם סיים את עדותו.

שושי נעצר לפני מספר חודשים, לאחר שהואשם בסחיטת כספים מהתעשיין, שהיה לקוח שלו, באיום שאם לא ישלם לו – יפרסם את תמונתם מתעלסים. לפני כשבועיים נחקר המתלונן בידי הסניגור, עו"ד שרה רדיו. הסניגוריה לא חקרה אותו.

בפרקליטות מחוז תל אביב משוכנעים כי למרות העדות החסרה, לא ייפגע מהלך המשפט, שכן יש בידה עוד ראיות מפלילות ובינהן הודאתו של שושי.

אלקטרונאי מכפר סבא זכה ב־1.17 מיליון שקל בטוטו

תושב כפר־סבא, שניחש את כל 14 תוצאות משחקי השבת האחרונה, יקבל 1.17 מיליון ש"ח, שהוא הפרס הגבוה ביותר בתולדות הטוטו לזוכה יחיד.

המיליונר החדש, אלקטרונאי מחשבים בן 30, שלח טופס רב טורי בן 160 טורים בהשקעה של 72 ש"ח.

הוא משתתף קבוע, והודה כי הוא נעזר לעתים במחשב למילוי הטפסים.

השיא הקודם היה של עאבד ג'אנם מנצרת, שבחודש אפריל השנה זכה יחיד במיליון ש"ח, אחרי ששלח טופס רגיל בארבעה ש"ח.

בקו הבריאות

לשכת דובר קופת חולים הכללית והאגף הרפואי עורכים:

קו פתוח לבריאות הציבור

בנושא:

הטיפול בפגים והתפתחות התינוק

הטיפול הנכון, מניעת מחלות ודלקות, תזונה, חיסון וגדילה.

צוות מומחים ישיב טלפונית לפניות הציבור במבצע מיוחד, שיערך, **ביום שלישי**, 20.10.87 בין השעות 16.00-19.00

פרופ' **סלמון רייסנר** - בי"ח בילינסון
ד"ר **מיכאל קרפלוס** - בי"ח סורוקה
ד"ר **סלי מוגילנר** - בי"ח קפלן
ד"ר **אליהו וילונסקי** - בי"ח בילינסון
ד"ר **רבקה רגב** - בי"ח מאיר
אחות **מנוחה אידל** - בי"ח בילינסון
טלפון 03-433500

עוז יוקר פרישמן!

קופת חולים — ההסתדרות הכללית של העובדים בארץ ישראל

ביום רביעי, כ"ח בתשרי תשמ"ח, 21.10.87, ייערך טקס קריאת מיתקן אימוני חשי"ג על־שם

עמיר יפה ז"ל

בשעה 16.00 התכנסות וסיור במיתקן.
בשעה 17.00 טקס הסרת הלוט.

חברים, מכירים ופקודים מוזמנים.

משפחת יפה, מעוז חיים

בדבר פרטים נא להתקשר לטלפונים 03-692425, 03-304742

חודש במתנה

טְפָחוֹת גֶּמֶל יוֹצֵאת בְּמִבְצָע מְיֻחָד חֹדֶשׁ בְּמַתָּנָה.
כָּל סְכוּם מֵעַל 1,000 ש"ח שֶׁיֻּפְקַד מֵהַיּוֹם וְעַד 3.11.87, יֵרָשֵׁם כְּאִלּוּ הֻפְקַד חֹדֶשׁ יָמִים לִפְנֵי כֵן.
כָּךְ תִּזְכֶּה בְּהַצְמָדָה וּרְוָחִים שֶׁל חֹדֶשׁ נוֹסָף בְּקֻפַּת גֶּמֶל בַּעֲלַת רְוָחִיּוּת גְּבוֹהָה בְּיוֹתֵר. **אִם יֵשׁ לְךָ מְנָיוֹת הַסֵּדֶר הַמִּשְׁתַּחְרְרוֹת בְּקָרוֹב מֵחֲסִימָה, זוֹהִי אוֹפְּצְיָה אַטְרַקְטִיבִית בִּשְׁבִילְךָ.**
פְּנֵה עוֹד הַיּוֹם לְסְנִיף **בַּנְק טְפָחוֹת** אוֹ טֶלֶפוֹנִית לְהַנְהָלַת טְפָחוֹת גֶּמֶל 219111 – 02.

טפחות גמל
קופת גמל רווחית ביותר

מגרשים ברעננה
ברחוב אחוזה

למכירה בהזדמנות: מספר מצומצם של מגרשים פרטיים, באיזור חדש ומתפתח, מוקף בבניה מסביב של וילות וקוטג'ים חדשים. קרקע פרטית עם רישום בעלות בטאבו

8,900.— ש"ח במזומן
והיתרה ב־48 תשלומים חודשיים ע"ס 330.— ש"ח (צמוד) ללא תוספת ריבית

מרכז המקרקעין לישראל

רחוב אלנבי 124, תל־אביב
פתוח: מ־10.00 עד 18.00 רצוף

כל המעוניינים בגיור יפנו בכתב אל: ברית ידידי הגר, תל־אביב, ת.ד. 3333

ל.ה.ב. לימודי הכשרה בניהול — T.E.C. TOP EXECUTIVE COURSE
אוניברסיטת תל-אביב — הפקולטה לניהול, ביה"ס לבוסמכים במינהל עסקים ע"ש ליאון רקנאטי

מבוא למערכות מידע ולמיקרו מחשבים למנהלים

קורס המקנה למנהלים מושגי יסוד בעיבוד נתונים במיקרו מחשבים ובמערכות מידע.
כולל תרגול מעשי בכיתות מיקרו מחשבים ולמידת קטעים מחבילת התוכנה FRAMEWORK

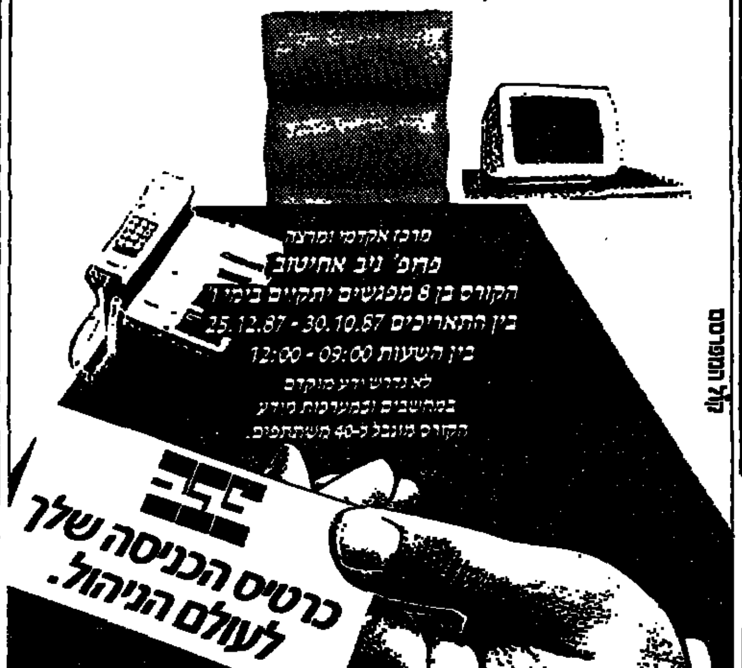

פרטים והרשמה: מזכירות ל.ה.ב טלפונים: 414005, 415123, 417122, 426985, 420794, 420375

בוא לגרד מכונית

108 אלף פרסים בהגרלת מגן דוד אדום

קנו כרטיס ועוד כרטיס בהגרלת מגן דוד אדום, ההגרלה היחידה שהכנסותיה קודש להצלת חיי-אדם.

מרכז ההסברה ★ אגודת דור הפלמ"ח — ישראל 40 ISRAEL — מטה חגיגות ה־40 ★ עירית באר שבע

לבאי כנס חטיבת הנגב — פלמ"ח

שיערך ביום רביעי, כ"ח בתשרי התשמ"ח (21.10.87) ליד האנדרטה בבאר שבע.

- ★ **תחבורה ציבורית** מחכה לכם בתחנת הרכבת צפון, רח' ארלוזורוב, ת"א, לסיור בישובי תש"ח ולכנס החטיבה ליד האנדרטה, בין השעות 09.00 — 10.00
- ★ **באי הכנס שעדיין לא שילמו עבור נסיעתם,** יוכלו לשלם במקום ההתכנסות בתחנת רכבת צפון בתל אביב, לנציג מרכז ההסברה, שיהיה במקום.
- ★ **מסלולי הסיור:** יציאה מתל אביב לכל המסלולים בשעה 10.00.
- ★ לוחמי הגדוד ה־2 מתכנסים **בשעה 11.30 ביד מרדכי וממשיכים לגברעם, לאנדרטת חוליקאת ולניר עם.**
- ★ לוחמי הגדוד ה־9 וה־7 מתכנסים **בשעה 12.00 בדורות וממשיכים לרוחמה.**
- ★ לוחמי הגדוד ה־8 מתכנסים **בשעה 11.30 בנירים וממשיכים לדנגור, לגבולות ולביר עסלוג'.**
- ★ לוחמי הקומנדו הצרפתי מתכנסים **בשעה 13.30 בביר עסלוג'.**

נא להצטייד בלבוש חם ובמזון ליום שלם.

- ★ על כל באי הכנס להגיע עד **שעה 16.00 לבנין "יד לבנים"** ליד העיריה בבאר שבע. במקום תיפתח החל משעה 09.00 תחנת מידע ורענון.
- ★ **סדרי התחבורה מבאר שבע למקום הכנס ליד האנדרטה.**

הכניסה לשטח האנדרטה תותר רק לרכב ציבורי ולרכב המסומן בתו חניה.
בעלי רכב פרטי יוכלו להחנות רכבם במגרשי החניה ליד תחנת "אגד" וליד העיריה ומשם תצא תחבורה ציבורית למקום הכנס החל משעה 16.00, הנסיעה בתשלום.
לבירור פרטים נוספים נא לפנות למחוז הדרום של מרכז ההסברה, טל' 057-33850 057-33906/7.
הכנס יתקיים בכל מזג אויר.
במזג אויר גשום תתקיים העצרת המרכזית באולם קולנוע "קרן" באר שבע.
תחנת מידע בבית יד לבנים בבאר שבע משעה 09.00 עד 17.00.

BUCAREST
הרומנית הטובה ביותר

בילוי בלתי נשכח
ערב ערב עם להקה צוענית
שדרות הר"ן 52, ת"א

חדש! הזמנות לקטרינג טל: 262962

הבנקים ינצלו את כל ההלוואה המוניטרית בסך 300 מיליון ש"ח שבנק ישראל העמיד לרשותם

הבנקים ינצלו את כל ההלוואה המוניטרית המיוחדת שבנק ישראל העמיד לרשותם בסך 300 מיליון ש"ח. ועדת המיכרזים של בנק ישראל קבעה אתמול את שיעור הריבית להלוואה זו ל־23% במונחים שנתיים.

ההלוואה ניתנה החל מאתמול עד יום ה' ה־29 באוקטובר.

מבנק ישראל נמסר שבמיכרז המוניטרי השתתפו 15 בנקים והיקף הזמנותיהם הכולל הסתכם ב־721 מיליון שקל חדש. בנקים שהציעו במיכרז ריבית העולה על 23 אחוז קיבלו את מלוא הזמנתם, לבנקים שהציעו ריבית של 23 אחוז היתה הקצאה חלקית של 78.8 אחוז.

יש לציין שההלוואה המוניטרית פטורה מחובת נזילות בבנק המרכזי. משום כך עלותה לבנקים, במונחים בני השוואה לגיוס כספים באמצעות פיקדונות מהציבור, החייבים בנזילות, היא נמוכה מ־23 אחוז. סופר "מעריב" מציין כי ריבית זו עדיין מרתיעה מירווח לבנקים באשראי הדריג שהם נותנים ללקוחותיהם.

מבנק ישראל נמסר שהרקע להעמדת ההלוואה המוניטרית הוא הרצון לגשר על תנודות חזויות במצב הנזילות של הבנקים בשבועיים האחרונים של החודש. בכך מופעלת השפעה ממתנת ומייצבת על שערי הריבית במשק.

עוד צויין כי זוהי הפעם הראשונה שהבנק המרכזי מעמיד הלוואה מוניטרית למערכת הבנקאית, בשיטת מיכרז, כאשר נקבע סכום ההלוואה ותקופתה, אך הריבית נקבעה בדרך תחרותית בין הבנקים ולא בדרך אדמיניסטרטיבית. בכך יש שיכלול בכלי המדיניות המוניטרית המופעלים על ידי הבנק המרכזי. סופר מעריב מוסיף, כי בדיקה שנעשתה במערכת הבנקאית העלתה, כי חלק גדול מהלוואה של בנק ישראל גוייס ע"י בנקים קטנים ובינוניים. הם היו מוכנים לשלם את הריבית בשיעור של 23 אחוז.

חוגים בבקאיים מותחו אמש ביקורת חריפה על שיטת המיכרז המוניטארי של בנק ישראל. מצד אבסורד שבנקים קשטנים ובינוניים הם קובעים שיעורי הריבית במשק, כאשר חלקם בשוק הוא קטן. משום כך, הכלי הזה לא הוכיח עצמו מבחינת השגת המטרה.

שיעורי הריבית על פקדונות הל"מבד עדיין גבוהים. בנקים שילמו אתמול עבור פקדונות אלה ריבית של כ־20 אחוז לשנה.

הביטוח הלאומי: האוצר לא העביר 344 מיליון ש"ח ע"ח המעסיקים

המוסד מתריע כי לא יוכל לשלם החודש את קיצבות הילדים ליותר מחצי מיליון משפחות ■ מהאוצר נמסר כי העיכוב הוא טכני וכי לא תהיה בעיה לשלם את הקיצבות עד ה־20 בחודש

מאת שרגא מקל

משרד האוצר לא העביר למוסד לביטוח לאומי 344 מיליון שקל והמוסד מתריע כי לא יוכל לשלם החודש את קיצבות הילדים ליותר מחצי מיליון משפחות.

האוצר החליט להקטין את שיעור דמי הביטוח הלאומי של המעסיקים, כדי להוריד את עלות העבודה. ההפחתה נעשית על ידי ויתור על תשלום חודשי אחד של המעסיקים לביטוח הלאומי, הפעם של חודש ספטמבר.

האוצר נוהג לפצות את המוסד לביטוח לאומי ולהעביר לו את דמי הביטוח במקום המעסיקים. הסכום, 344 מיליון שקל, היה אמור להגיע למוסד עד 15 באוקטובר, אך האוצר עיכב את התשלום.

מנכ"ל המוסד לביטוח לאומי, מרדכי ציפורי, טוען כי לא יהיה אפשר לשלם את קיצבות הילדים אם האוצר אינו מעביר את הכסף. מהאוצר נמסר כי העיכוב הוא טכני וכי הכסף יועבר ולא תהיה בעיה לשלם את הקיצבות עד ה־20 בחודש. מרדכי ציפורי מתח ביקורת על הכוונות באוצר לחזור ולהשתמש בביטוח הלאומי כמכשיר לפיצוי המעסיקים.

פרוייקט מרכז השלום יובא מחר לאישורה של עיריית תל־אביב

מנכ"ל עזרה וביצרון: המיכרזים להשתתפות בפרוייקט יפורסמו בתוך כמה חודשים ■ העלות הכוללת: 120 עד 150 מיליון ד' ■ הוא ימסר במיכרזים נפרדים לעשרות יזמים

מאת יואב יצחק

פרוייקט מרכז השלום, בניני משרדים ומרכזי בילוי וקניות, הנחשב לאחד הפרוייקטים הגדולים ביותר המתוכננים באזור תל־אביב, יובא מחר לאישור הנהלת העיריה.

הפרוייקט נמצא בקרן הרחובות נתיבי אילון, דרך פ"ת, דרך השלום ובית ידיעות אחרונות.

מרכז השלום ישתרע, לכשיושלם, על שטח של 150 אלף מ"ר. 115 אלף מ"ר מתוכו מיועדים לבניית משרדים ו־35 אלף מ"ר מיועדים לבניית מרכזי קניות ובילוי. בפרוייקט ייבנו גם חניונים, בהם ניתן יהיה להחנות עד 3,000 כלי רכב.

מחר יובאו, כאמור, תוכניות הבניה לאישור הנהלת העיריה. התוכניות והפרוצדורה לשיתוף יזמים במיכרזים יוצגו בפני חברי הנהלת העיריה על ידי גזבר עיריית תל־אביב. חברי ההנהלה יתבקשו לקבל החלטות באילו דרכים יש להתקשר עם יזמים לביצוע הפרוייקט.

מנכ"ל עזרה וביצרון, ליאור דושניצקי, אמר ל"מעריב" כי מזמן שתאשר העיריה את דרך ההתקשרות עם יזמים ניתן יהיה לפנות בתוך כמה חודשים ליזמים ולחברות בניה ולהזמינם ליטול חלק בפרוייקט. עלות בניית הפרוייקט תגיע להערכת דושניצקי לסכום של כ־120 עד 150 מיליון דולר.

הוא ציין כי כבר עתה קיבלו עזרה וביצרון ועיריית תל־אביב פניות מספר גורמים גדולים, "רציניים ובעלי היכולת הדרושה", המבקשים ליטול חלק גדול מהפרוייקט.

מחלקת עסקים

ימונה מנכ"ל לאוצר ההתיישבות

הכנות מתקדמות לקראת הפרדה מוחלטת בניהול בין בנק לאומי לבין חברת אוצר ההתיישבות נמצאות בשלב מתקדם.

אוצר ההתיישבות תנוהל כחברה נפרדת, עם מנגנון מצומצם, שיבצע את עבודת הדיווח והפיקוח על בנק לאומי.

כבר סוכם כי לחברת אוצר ההתיישבות יהיה מנכ"ל משלה. הוא ימונה תוך זמן קצר. גם לחברה הזו, בעלת השליטה בבנק לאומי, יהיו משרדים נפרדים מבניין הנהלת בנק לאומי, כדי להפגין את ההפרדה הקיימת בין הבעלים לבנק.

■ צרפתי - מ"מ נציב מס־הכנסה

נציב מס־הכנסה, יאיר רבינוביץ, נמצא בקונגרס בענייני מסים ביפן. הוא יעדר מהארץ כחודש ימים.

אברהם צרפתי

כמ"מ נציב מס הכנסה מכהן המישנה לנציב, אברהם צרפתי. הוא דואג להתיפקוד מנגנון המסים, שחזר אתמול לעבודה סדירה.

■ משלחת התעשיינים ליפן - 16 איש

משלחת התעשיינים ליפן תמנה 16 איש. היא כוללת תעשיינים, בנקאים ואנשי ההתאחדות.

נשיא התאחדות התעשיינים, דב לאוטמן, יפגש עם שרי התעשיה, החקלאות והמדע בממשלת יפן. מטרת הביקור היא לבחון אפשרות שיתוף פעולה תעשייתי עם חברות יפניות בסדר גודל בינוני.

המשלחת כוללת את המנכ"לים של טבע, אלי הורוביץ, חיפה כימיקלים, צבי ולדמן, מפעלי ים המלח, אריה שחר, דנקר השקעות, שמואל דנקר, בנק לאומי, ד"ר מאיר חת, בנק הפועלים, פרופ' איתן ברגלס, אלסינט, בני פלד, החברה לישראל, צבי צור, קיסריה גלמייס, יצחק שפירא, שטראוס, מיכאל שטראוס, יו"ר מועצת המנהלים של התעשיה האווירית, מרדכי הוד, ופלסאון, אלי זמיר.

יצטרפו למשלחת גם מנכ"ל התאחדות התעשיינים, ארנון טיברג, ומנהל המחלקה לסחר חוץ בהתאחדות, משה נתות.

■ אין שינוי בהסנה

למרות הביקורת שנמתחה, אין שינוי בהסנה. מנהל המחלקה לבטוחי מישנה, יעקב מנסור, הופקד גם על ההתקשרות לשנת 1988.

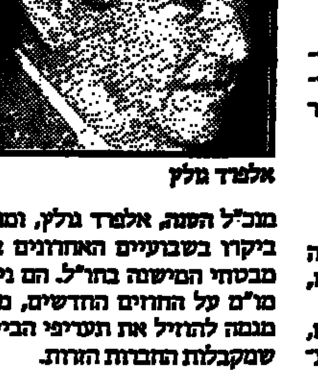

אלפרד גלק

מנכ"ל הסנה, אלפרד גלק, המנסור ביקרו בשבועיים האחרונים אצל מבטחי המישנה בחו"ל. הם ניהלו מו"מ על החוזים החדשים, מתוך מגמה להוזיל את תעריפי הביטוח שמקבלות החברות הזרות.

חב' העובדים מכרה מניות כלל ב־2 מיליון דולר במסגרת הסיוע להסנה

מאת דוד ליפקין

קרן ההשקעות של חברת העובדים מכרה מניות של חברת כלל בסכום של כ־2 מיליון דולר, כחלק מעיסקת הסיוע להסנה. כבל הנראה נרכשו מניות אלה ע"י קבוצת דיסקונט, שהגדילה את חלקה בבעלות על כלל.

חברת העובדים הזרימה באחרונה סכום של 15 מיליון דולר כדי לסייע לחברת הסנה. הדבר נעשה במסגרת הנפקה פרטית של מניות הסנה לחברת העובדים, במאמץ לסייע להסנה להיחלץ מהמשבר שאליה נקלעה. למטרה זו מכרה קרן ההשקעות מניות בבקאיות בהסדר, לפי אישור האוצר ובנק ישראל.

אולם האוצר ובנק ישראל לא הסכימו לפדיון מוקדם של מניות בנקאיות בסכום של 15 מיליון דולר. הם תבעו שחלק מהסכום יגוייס ע"י מכירת מניות של גופים אחרים. אי לכך מכרה קרן ההשקעות חבילת מניות כלל ובדרך זו הוקטן חלקו של המשק ההסתדרותי בבעלות על הסנה ל־37 אחוז. לעומת זאת גדל חלקה של קבוצת דיסקונט בבעלות על כלל ל־32 אחוז.

מוצרים יוצאו מפיקוח

מאת יצחק דיש

שורה של מוצרי צריכה ומוצרי תעשיה, כולל סוגי מזון, יוצאו בימים הקרובים מפיקוח מחירים.

יש כוונה להשאיר בפיקוח מתמשך כ־25% מסל המוצרים והשירותים. אלה כוללים מוצרים ושירותים של קרטלים ומונופלים וכן מחירים מסובסדים.

חוק הפיקוח המיוחד במסגרת תוכנית ייצוב המשק יהיה בתוקף עד סוף מרס 1988. הכוונה היא להשלים עד אותו מועד את הוצאתם מפיקוח של 9% המוצרים ולהשאיר בפיקוח את המוצרים והשירותים שבהם הוא ימשך גם בעתיד. הפיקוח על קבוצה זו יהיה במסגרת חוקי הקבע, כולל חוק פיקוח מוצרים ושירותים וחוק ההגבלים העסקיים. אין כוונה להאריך את החוק המיוחד מעבר לסוף מרס 1988.

משרדי הממשלה שוקלים ביטול פיקוח המחירים על שירותי בתי קפה ומסעדות.

בעקבות פניות של ארגון סוחרי ירושלים לבטל את הפיקוח על שירותי בתי אוכל, כיוון שמספרם הגדול מבטיח תחרות חופשית, הביע שר התיירות, אברהם שריר, נכונות לעשות כן. הוצאת צו לביטול פיקוח המחירים טעונה עתה אישור של שר האוצר, משה נסים.

בנק ישראל

חדש

הודעה על הוצאת מלווה קצר מועד

ביום 21.10.87 תונפקנה סדרות מילווה קצר מועד לפי הפירוט הבא:

מספר הסדרה	כמות מוצעת במיליוני שקלים חדשים שווי נקוב	מועד הפדיון	ימים לפדיון
1137 א'	100	18.11.87	28
0238 ד'	100	17. 2.88	119
0338 ה'	100	16. 3.88	147

בקשות לרכישה של הסדרות תוגשנה באמצעות הבנקים וחברי הבורסה לניירות ערך, במחירים שיהיו נמוכים משווין הנקוב. יום המכירה הראשון בבורסה לניירות ערך יהיה יום ג' 20.10.1987 (ערך יום ד' 21.10.1987).

ביום המכירה הראשון בבורסה ימכור בנק ישראל את מלוא הסכום המוצע או חלק ממנו כפי שיקבע על ידו.

הסדרות תסחרנה בבורסה לניירות ערך ביחידות של 100 שקל חדש. שווי נקוב ותפדינה על ידי בנק ישראל בשווין הנקוב (100%) בתאריך הנקוב לעיל.

התנאים המחייבים לסדרות הנ"ל פורסמו בתקנות מילווה קצר מועד (סדרות מסוג א') התשמ"ד–1984 – ו(סדרות מסוג ד' ו־ה') התשמ"ז–1987.

פרטים נוספים אצל הבנקים וחברי הבורסה לניירות ערך.

לשכת הפרסום הממשלתית

האוניברסיטה הפתוחה

בית-הספר להורים

לשיפור התקשורת וההבנה בין הורים לילדים

הלימודים מתקיימים בשעות הבוקר, אחר-הצהריים או הערב במסלולים:

הגיל הרך
ילדות
גיל ההתבגרות

הקורס מבוסס על 12 פגישות, אחת לשבוע, הכוללות סדנאות התנסות וחומר עיוני.

הלימודים יחלו בראשית חדש נובמבר 1987.

הלימודים יתקיימו בתל-אביב, ראשון-לציון, כפר-סבא, בת-ים ובמכללת-אחוה.

פרטים והרשמה: האוניברסיטה הפתוחה, קלאוזנר 16 רמת-אביב. טל': 03-422520, 03-426553.

הקורסים מוכרים על-ידי משרד החינוך והתרבות ומזכים בגמול השתלמות.

משאבות סלע בע"מ

(חברת בת של אורדן תעשיות בע"מ)

הודעה בדבר פרסום תשקיף

ניתנת בזה הודעה לפי סעיף 23 לחוק ניירות ערך תשכ"ח־1968 בדבר פרסום תשקיף בגין:

הנפקה של

עד 673,600 מניות רגילות, רשומות על שם, בנות 1 ש"ח, בערך נקוב כולל של 673,600 ש"ח המוצעות כדלקמן:

הנפקה לציבור של

640,000 מניות רגילות בנות 1 ש"ח במחיר רכישה של 2 ש"ח (200%) למניה.

והנפקה לעובדים של המנפיקה של

עד 33,600 מניות רגילות בנות 1 ש"ח במחיר רכישה של 1.33 ש"ח (133%) למניה.

המניות הרגילות בנות 1 ש"ח המוצעות על פי תשקיף זה יהיו החל מתאריך הקצאתן שוות זכויות למניות הרגילות בנות 1 ש"ח הקיימות בהון החברה.

להלן סכומי הרווח (הפסד) לשלוש שנים ושישה חודשים שנסתיימו ביום 30.6.87 (מותאמים לש"ח של יוני 1987):

31.12.84	31.12.85	31.12.86	30.6.86	30.6.87
(146,350)	(30,611)	218,122	(60,007)	50,264

(פרטים בקשר למעבר מהפסד לרווח ראה סעיף 6.9 לתשקיף)

פתיחת המסחר במניות בבורסה מותנה בפיזור נאות שלהן בציבור. אם לא יתקיים פיזור מינימלי של המניות, הרי על פי הודעת הבורסה לניירות ערך היא לא תרשום את המניות למסחר ואזי תבטל המנפיקה את ההנפקה לציבור ובמקרה זה תחזיר למבקשים את הכספים ששולמו עבור בקשותיהם (ראה פיסקה 2.4.2 לתשקיף).

לאחר רישומן תסחרנה מניות המנפיקה במסגרת "הרשימה המקבילה" (ראה פיסקה 2.4.4 לתשקיף)

ההנפקה לעובדים אינה מובטחת בחיתום.

הנפקה זו הינה הנפקה ראשונה לציבור על ידי המנפיקה.

לגבי הסכם בין בעלי המניות הנוכחיים של המנפיקה בקשר להצבעה באסיפות הכלליות של המנפיקה, בחירת דירקטורים, הגבלות על מכירת מניות, זכות קדימה לרכישת מניות ואפציות ממכר ראה סעיפים 4.5–4.9 לתשקיף.

ליום 30.8.87 מסתכם סכום חובות המנפיקה לבנק דיסקונט לישראל בע"מ ולבנק הפועלים בע"מ בסכום של 30,000 ש"ח.

סכום כל עמלות החיתום, ההפצה, הניהול וההוצאות האחרות של הנפקה זו לא יעלה על סך של כ־193,000 ש"ח, המהווה כ־14.6% מתמורת הנפקה זו.

רשימת החתימות תיפתח ביום 4.10.87 בשעה 8.30 לפני הצהריים ותיסגר ביום 20.10.87 בשעה 12.30 בצהריים.

הזמנות למניות המוצעות בצירוף התמורה המלאה בעדן, תוגשנה לבנק דיסקונט לישראל בע"מ, לסניפי הבנקים ולחברי הבורסה לניירות ערך בתל אביב.

עותקים מן התשקיף ניתן לקבל בסניפי הבנקים, אצל חברי הבורסה ובמשרדה הרשום של המנפיקה בבית שמש.

התשקיף והיתר לפרסומו הוגשו לרשם החברות.

הודעה זו אינה מהווה הזמנה לרכוש את המניות המוצעות.

החותמים להנפקה:
בנק ברקליס דיסקונט בע"מ (בעל ענין במנפיקה)
החברה להשקעות של בנק הפועלים בע"מ (בעלת ענין במנפיקה)
כלל מנפיקים בע"מ
מודיע את טוכלר בע"מ
בנק כללי לישראל בע"מ
בנק הספנות לישראל בע"מ
סהר ניירות ערך בע"מ
יוניטרסט חברה להשקעות בע"מ
(איטל) אנגלו־ישראל להשקעות וניירות ערך בע"מ

תאריך התשקיף: 27.9.87

יצוא מוצרי העוף מישראל לארה"ב עלול להיפסק

בשל תיפקוד לקוי של משרדי החקלאות והבריאות

מאת מיכל הולצמן

יצוא מוצרי העוף מישראל לארה"ב עלול להיפסק, בשל תיפקוד לקוי של משרדי החקלאות והבריאות.

5 מיליון דולר יצוא מוצרי בשר עוף, מתוצרת כ־7 מפעלים ישראליים, לארה"ב, יעצר החל מחודש נובמבר הקרוב, בשל מחלוקת וחוסר יכולת החלטה של המשרדים הישראליים. משרד החקלאות האמריקני דרש כבר לפני 8 שנים שיוקם בארץ מערך בקרה המסוגל לבדוק הימצאות שאריות אנטיביוטיקה בבשר העוף המיוצא. האנטיביוטיקה היא תוצאה של שימוש בתכשירים וטרינרים ואסורה למאכל במוצרים המעובדים. בשל אי יכולת להגיע להסכם בין אגף הרוקחות במשרד הבריאות ובין השירותים הוטרינריים במשרד החקלאות בשאלה מי יהיה אחראי על התקנות שכבר נקבעו לגבי בקרת האיכות הנדרשת, עלול היצוא הישראלי להיעצר בקרוב. בחודש הבא יגיע לארץ מפקח מטעם משרד החקלאות האמריקני ואם הדיווח שלו לא יאשר שאכן הוקם מערך בקרה בארץ, יפסק היצוא הישראלי לאלתר.

מנהל חטיבת המזון בהתאחדות התעשיינים, קורט נאבור, אמר אתמול כי כבר לפני מספר שנים הוקמה ועדה שהכינה כללים ותקנים למערך הבקרה הדרוש, אך בשל חוסר יכולת החלטה לגבי מי יעמוד בראש מערך כזה, הוא לא פועל. בחודש אוגוסט השנה פנה נשיא התאחדות התעשיינים, דב לאוטמן, אל שרי החקלאות והבריאות וביקשם להתערב ולקבל החלטה, אך עד כה לא נעשה דבר.

בממשלה בודקים הפחתת תשלומי הביטוח הלאומי למעסיקים

מאת יצחק דיש

המשרדים הכלכליים בודקים את האפשרות כי הממשלה תממן חלק מתוספת היוקר החדשה, באמצעות הפחתת תשלומי הביטוח הלאומי למעסיקים.

ההצעה הועלתה על ידי משרד התעשיה והמסחר, במטרה למנוע שחיקת ריווחיות היצוא והתייקרות הייצור לצריכה מקומית בעקבות תשלום תוספת היוקר בשיעור 5.5%.

באוצר בודקים את המשמעויות התקציביות של הסדר כזה ובבנק ישראל בוחנים את המשמעויות הכלכליות הכוללות. מקורות מוסמכים אמרו כי עדיין אין החלטות בעניין זה. הבירורים ימשכו בימים הקרובים.

הגשמים לא מנעו שפע ירקות

מאת מרדכי אלקן

הגשמים האחרונים כמעט ולא גרמו נזק לגידולי הירקות ברוב אזורי הארץ.

שפע של ירקות מכל הסוגים הגיע אתמול לשוק הסיטונאי בתל־אביב במחירים נמוכים למדי.

עם זאת נמשכת התופעה שבגלל פער התיווך הגבוה נדרשים הלקוחות בחנויות ובמרכולים לשלם לעתים מחירים גבוהים במאות אחוזים מהמחיר הסיטונאי.

להלן לקט מחירים נמוכים לירקות שהיו אתמול בשוק הסיטונאי ברחוב השמשונאים בתל־אביב:

עגבניות משובחות – 50 עד 70 אג'. חצילים – 40 עד 50 אג'. בצל – 40 עד 45 אג'. כרוב – 30 עד 40 אג'. כרובית – 70 עד 80 אג'. קישואים – 80 עד 90 אג'. פילפל – 50 עד 60 אג'. מלפפונים 70 עד 80 אג'.

מנכ"ל מועצת הירקות, שמחה עופר, מסר אתמול ל"מעריב" כי המחיר הסיטונאי הנמוך של העגבניות המשובחות הוא תוצאה ישירה מיבול מבורך של עגבניות משובחות, המגיע כעת לשווקים בעיקר מחבל אשכול בנגב המערבי.

בשבוע הבא יוחל ביצוא עגבניות מחבל אשכול לאירופה, בעיקר לצרפת. מועצת הירקות מתכננת לייצא לחו"ל עד חודש מאי בין 4,000 ל־6,000 טונות עגבניות, רובן לאירופה והשאר לארצות הברית.

כבר נמכרו כ־20 אלף מכוניות חדשות מדגמי שנת 1988

מאת מרדכי אלקן

כ־20 אלף מכוניות מדגמי שנת 1988 נמכרו על ידי יבואני הרכב, מהן כ־8,000 מכוניות כבר סופקו ללקוחות – נודע ל"מעריב".

במקום הראשון במכירות חברת קייזר־אילין, יבואנית דלתא הרומנית. עד כה מכרה כ־7,000 מכוניות דלתא, מהן כ־300 סופקו לקונים. משלוחים נוספים של מאות מכוניות דלתא יגיעו לארץ בתדירות של כעשרה ימים.

בסוכנות **יפאאוטו**, יבואנית מכוניות **סובארו**, נמסר עדיין מלאי לא מכור של מכוניות 1,600 סמ"ק משנת יצור 1987. מכוניות ראשונות של סובארו 1988 יגיעו לארץ בסוף אוקטובר או בראשית נובמבר.

מדד המחירים לצרכן

החודש	המדד בנקודות	העליה באחוזים	באחוזים מצטברים (בסיס דצמבר '81)	באחוזים מצטברים (בסיס דצמבר '82)	באחוזים מצטברים (בסיס דצמבר '83)	באחוזים מצטברים בסיס דצמבר '84)	באחוזים מצטברים (בסיס דצמבר '85)	באחוזים מצטברים (בסיס דצמבר '86)
12.81	293.3							
12.82	679.0		131.50					
12.83	1,973.8			190.69				
12.84	10,754.8				444.87			
12.85	*306.7					185.17		
1.86	**134.5	−1.3	10,217.93	4,356.92	1,433.21	181.39	−1.32	
2.86	136.7	1.6	10,386.70	4,429.82	1,458.29	185.99	0.29	
3.86	138.8	1.5	10,547.80	4,499.41	1,482.23	190.38	1.82	
4.86	143.4	3.3	10,900.68	4,651.84	1,534.66	200.00	5.20	
5.86	145.7	1.6	11,077.12	4,728.06	1,560.88	204.82	6.89	
6.86	148.1	1.6	11,261.23	4,807.58	1,588.24	209.84	8.65	
7.86	148.1	–	11,261.23	4,807.58	1,588.24	209.84	8.65	
8.86	149.7	1.1	11,383.98	4,860.60	1,606.48	213.19	9.82	
9.86	152.6	1.9	11,606.44	4,956.70	1,639.54	219.25	11.95	
10.86	156.2	2.4	11,882.61	5,075.99	1,711.80	226.78	14.59	
11.86	160.7	2.9	12,227.82	5,225.11	1,731.87	236.20	17.89	
12.86	163.1	1.5	12,411.93	5,304.64	1,759.23	241.22	19.65	
1.87	166.6	2.1	12,680.43	5,420.62	1,799.13	248.54	22.22	2.15
2.87	168.2	1.0	12,803.17	5,473.36	1,817.37	251.89	23.39	3.13
3.87	170.4	1.3	12,971.94	5,546.54	1,842.45	256.49	25.01	4.48
4.87	174.2	2.2	13,263.45	5,672.46	1,885.76	264.44	27.80	6.81
5.87	175.3	0.6	13,347.83	5,708.91	1,898.30	266.75	28.60	7.48
6.87	177.0	1.0	13,478.25	5,765.24	1,917.68	270.30	29.85	8.52
7.87	177.4	0.2	13,508.93	5,778.50	1,922.24	271.14	30.14	8.77
8.87	179.6	1.2	13,677.70	5,851.40	1,947.32	275.74	31.86	10.12
9.87	181.3	0.9	13,808.11	5,907.73	1,966.70	279.30	33.00	11.16
11.16								

* לצורך נוחות החישוב צומצם המדד בינואר 1985 ע"י חלוקתו ל־100.
** בינואר 1986 מחושב המדד על בסיס חדש, שוב אינו מחולק ב־100. לצורך השוואה עם מדדי 1985 יש לכפול את המדדים בינואר 1986 ב־2,250.

שכר המינימום - 581.3 ש"ח

שכר המינימום במשק הועלה מ־525 ל־581.3 שקל.

שר העבודה והרווחה, משה קצב, חתם על הודעה בענין זה. בעידכון שכר המינימום הובאה בחשבון גם תוספת היוקר החדשה, על פי דרישת משרד העבודה.

ציפורי הורה: לא יועלו דמי ביטוח לאומי לעצמאים

מאת שרגא מקל

מצב אבסורדי נוצר בתשלומי העצמאים למוסד לביטוח לאומי: השכירים קיבלו בחודשים שעברו תוספות שכר עונתיות, כגון דמי הבראה וביגוד וכתוצאה מכך עלה השכר הממוצע במשק ב־23% בקירוב.

מכיוון שדמי הביטוח הלאומי שמשלמים העצמאים צמודים על פי החוק לשכר הממוצע במשק, מועלים גם דמי הביטוח שעליהם לשלם ב־23% אחוז בקירוב, בלי כל קשר לשינוי בהכנסותיהם שלהם. כתוצאה מכך היה על 290 אלף עצמאים לשלם דמי ביטוח לאומי מוגדלים, בשעה שהמדד עלה בשלושת החודשים שחלפו ב־5% בקירוב בלבד. המוסד לביטוח לאומי "עלה" על האבסורד ומנכ"ל המוסד, מרדכי ציפורי, הורה שלא לקיים את החוק ולא לחייב את העצמאים בעליית דמי הביטוח הלאומי ב־23%.

דשנים החלה ביצוא מוצרי ג'ינסנג

מאת דוד זוהר

חברת דשנים וחומרים כימיים החלה באחרונה לייצר אבקה עתירת חומרים פעילים משורש צמח הג'ינסנג, המיועדת לתעשיית התרופות והקוסמטיקה. משלוח ראשון של אבקת ג'ינסינג מתוצרת הספק, שמחירה יקר ביותר – 500 דולר לק"ג – יוצא בימים אלה לארה"ב.

חברת דשנים הצליחה לרכוש את זרעי הצמח, השמורים בקפדנות בארצות המוצא, והחלה מפתחת בעצמה את הגידול בארץ.

התעניינות בהקדמת פרעון משכנתאות

מאת יואב יצחק

הפידיון הקרוב של מניות בנקאיות מעורר זוגות רבים ובעלי דירות להקדים פרעון משכנתאות ולזכות בהנחות.

במסגרת מאמצי האוצר למחזר את הפידיונות של המניות הבנקאיות הציע האוצר למי שיקדים פרעון משכנתאות הנחות משמעותיות בריבית על ההלוואות שנטלו. ההנחות הוצעו גם ליתר אזרחי המדינה שיקדימו פרעון משכנתאות הממומנות על ידי תקציב המדינה. הנחות אלה ינתנו למי שיקדים פרעון משכנתאות בחודשים נובמבר־דצמבר 1988.

לקוחות בנק לאומי בלונדון מחו על העלאת עמלות

סגן מנהל בל"ל בבריטניה: נאלצנו להעלות את העמלות על שירותים שגרמו הפסדים לבנק

מאת י. פינקלסטון, סופר "מעריב" בלונדון

בחזית סניפי בנק לאומי בלונדון התרחשו בימים אלה מחזות של כעס ומחאה, לאחר הכרזת הבנק על הטלת עמלות גבוהות מדי על חשבונות בנק שיכללו סכום קטן מחמש מאות לירות סטרלינג.

הבנק הכריז על שורת עמלות נוספות על משיכת כספים ועל שירותים אחרים שהוא נותן.

באחד הסניפים בצפון מזרח לונדון ביקשו הלקוחות את כספם בחזרה בקולי קולות. חשבונות אחדים נסגרו.

ג'פרי וייסנפלד, סגן מנהל בנק לאומי בבריטניה אמר כי רק מספר קטן של אנשים סגרו את חשבונותיהם. הוא טען כי הבנק נאלץ להעלות את העמלות על שירותים שגרמו לו הפסדים. "אם אנשים התרגלו לקבל משהו חינם, ברור שקשה להם פתאום לשלם את המחיר האמיתי של השירות" – הוסיף.

אשנב לבורסה

	מ. חופשיות	ב. בהסדר	אג"ח כללי
מדד (שינוי)	139.91 (+0.19%)	122.07 (−0.45%)	120.94 (+0.19%)
מחזור אלפי ש"ח	9,275.0	8,635.1	13,799.6

עליית הריבית מעיבה על הבורסה; 8 מיליון דולר הוזרמו לקרנות

300 מיליון שקלים שהוצעו אתמול על ידי בנק ישראל במיכרז נמכרו לבנקים בריבית של 23% ≡ התבדו החששות מירידה בשוק עקב המפולת בבורסה בניו־יורק ≡ עליות קלות במניות החופשיות

מאת יואב יצחק

העליה המחודשת בריבית הבנקאית על פיקדונות גדולים (ג'מבו) העיבה אתמול על הפעילות בנכסי ההשקעה הסחירים בבורסה. באגרות החוב נרשמו תנודות שערים קלות. בבנקאיות נרשמו ירידות שערים של כ־0.4%. הציבור הזרים אתמול לקרנות על כל סוגיהן סכום של כ־8 מיליון דולר.

המערכת הפיננסית נקלעה למצב פרדוכסלי, המשפיע על שוק ההון כולו: כתוצאה מצריכת האשראי המוגברת ומההלוואות הענקיות שמספקים הבנקים, נקלעו הבנקים לגרעון חמור ביותר באמצעים כספיים. המצב אליו נקלעו הבנקים לא מותיר בידיהם ברירות רבות, אלא להעלות שוב את הריבית על פיקדונות ולהתחרות בינם לבין עצמם על אותו בסיס כסף הקיים בשוק. עד כמה רעבים הבנקים לכספים חדשים ניתן היה להיווכח מהמיכרז שהציע בנק ישראל: הבנק המרכזי הציע לבנקים לקנות ממנו 300 מיליון שקלים במיכרז. בגלל התחרות העזה שהיתה בבנקים נמכר הכסף בריבית שנתית של 23%. ריבית זו הינה גבוהה ביחס לריבית המקובלת עתה בשוק, אולם אין לטעות בה: בהתחשב בקנסות שמשלמים הבנקים על היקלעותם לגרעונות נזילות, בהתחשב בפיקדונות שחייבים הבנקים להפקיד בבנק ישראל (מהפיקדונות שהם מגייסים מהציבור) ובהתחשב בשיעורי הנזילות בהם הם חייבים לעמוד – הרי שריבית זו הינה אקוויוולנטית לריבית של 18% עד 18.5% שמשלמים ביום הבנקים על פיקדונות שיקליים. לשם השוואה נציין כי הבנקים שילמו אתמול על פיקדונות שיקליים גדולים (ג'מבו) ריבית של 18.5% עד 19% לשנה. הממונה על שוק ההון באוצר, יהודה דרורי, מעריך כי בתהלך החודש תילחץ הריבית מטה, כתוצאה מפדיון המניות הבנקאיות שבהסדר.

אלה ההתפתחויות העיקריות שבלטו גם אתמול בנכסי ההשקעה בבורסה:

● **אגרות החוב** – האוצר ובנק ישראל מנציחים את המחסור הקיים באגרות החוב. היום ינפיק בנק ישראל רק סידרה אחת של אגרות חוב בסכום של 25 מיליוני שקלים בלבד (לתקופה של 6 שנים). הנפקה זו מיועדת למנהלי תוכניות החיסכון, החייבים ממילא להתכסות באגרות חוב בחלק גדול מהכספים שנצברו אצלם. הנפקה זו מתבצעת עתה על ידי האוצר כדי לבחון את השוק, או כדברי סגן שר האוצר, עדי אמוראי, "כשילוח היונה מספינת נח – לבדוק אם כלו המים מעל פני האדמה." היקף ההזמנות והמחיר שייקבע בהנפקה זו הם שיסייעו בידי האוצר לקבוע באיזה מינון ובאיזה מחיר יש להוסיף ולהנפיק אג"ח.

● **מניות בנקאיות** – הנתונים הסטטיסטיים שפורסמו בימים האחרונים באמצעי התקשורת מעידים כי בעת פדיון הבנקאיות יוזרמו לשוק ההון סכומים גדולים, שיסתכמו ב־500 עד 700 מיליון שקלים. חלקן האחר של הבנקאיות יומחזר בתוכניות חיסכון חדשות או במניות הבנקאיות החלופיות המוצעות – שייסחרו ברשימה מקבילה לרשימת הבנקאיות הקיימת כיום. רשימה זו גורמת לחששות כי היצע הבנקאיות יגדל ויביא בעקבותיו לירידת מחירים. כך לפחות מסבירים בבורסה את ההיצע בסך 8.1 מיליון שקלים שהופיע לבנקאיות, שגרם לירידה של 0.4% במניות הסטוק של בל"ל ובפועלים ע"ש.

≡ שוק המניות איכזב

שוק המניות איכזב אתמול גם את מעט האופטימיים שעוד נותרו בשוק: היו שציפו כי מדד ספטמבר המפתיע (+0.9%), שפורסם ערב שמחת תורה, יביא להתחזקות האווירה החיובית. הערכות אלה התגשמו רק למשך שני סיבובי המסחר הראשונים במשתנים, בהן נרשמו עליות של כ־1%. בסיבוב המסחר השלישי והרביעי קיזזו הירידות חלק מהעליות שהיו בשני הסיבובים הקודמים.

מפולת השערים בבורסה בניו־יורק גרמה לירידות מחירים גם בניירות הערך הישראליים הנסחרים בבורסה בניו־יורק ובתל־אביב. לא מפולת באותן מניות, אך ירידה של 1.8% במניות טבע וירידה של 3.5% במניות אלביט. לעומת זאת, במניות אלרון, הנסחרות גם בבורסה בניו־יורק, נרשמה עליה של 0.5%. אגב, למפולת השערים בניו־יורק לא היתה השפעה על הפעילות בבורסה בתל־אביב – למרות החששות המוקדמים של מספר גורמים גדולים בשוק.

≡ מצביעים אמון בנמרודי

מניות הכשרת הישוב זכו אתמול למנה נוספת של ביקושים ולעליה של 5%. במשתנים נסחרו מניות הכשרת הישוב במחזור של 265 אלף שקלים.

בבורסה מסבירים את העליה הרצופה שהיתה בשני ימי המסחר במניות הכשרת הישוב (כ־14 אחוז) כהצבעת אמון בנמרודי.

גם בכתבי האופציה של יואל, שהחלו אתמול להיסחר לראשונה, היתה פעילות ערה: לכתבי האופציה נרשם עודף היצע בסך 614.6 אלף ש"ח ע"נ, שאותו בירידה של 8% במחזור כספי של 735 אלף שקלים. מי שרכש ני"ע שהוצעו בהנפקה הרוויח יותר מ־7% על השקעתו.

ישאל לא נעתרה; כלל תעשיות תפרסם הצעת רכש בכבלי ציון

חברת ישאל, שרכשה את השליטה בכבלי ציון, בשיתוף עם חברת כלל תעשיות, לא נעתרה לבסוף לדרישת הבורסה; היא לא תציע הצעת רכש לבעלי מניות המיעוט מקרב הציבור, בנימוק כי אינה מעוניינת להזרים כספים נוספים לכבלי ציון במסגרת רכישת השליטה.

כלל תעשיות, לעומת זאת, הסכימה לבצע הצעת רכש לבעלי המניות מקרב הציבור, אולם בכמות קטנה יחסית. החברה תזמין את הציבור – בתיאום עם ישאל – למכור לה מניות כבלי ציון בכמות שלא תעלה על 7% מהון המניות של החברה. הצעת הרכש תהיה במחיר שישקף שווי חברה בסכום של 18.4 מיליון דולר – מחיר רכישת השליטה בחברה. אם תיענה הצעת הרכש, יוותרו בידי הציבור רק 28% מהון המניות של החברה.

הודעות הבורסה

● **איילון חברה לביטוח** – החברה הרוויחה במחצית השנה שהסתיימה ביוני סכום של 89 אלף שקלים, לעומת 80 אלף שקלים בתקופה המקבילה.

● **בנק הספנות** – הדיון בנושא העברת השליטה בחברה הועבר אל הוועדה להצעות רכש של הבורסה. על חידוש המסחר במניות הבנק תפורסם הודעה נפרדת.

● **זולכל** – דירקטוריון החברה אישר את הדו"חות הכספיים של החברה עוד ב־6 באוקטובר, אולם עד אתמול בשעה 15.30 לא העבירה החברה את הדו"חות להפצה בין חברי הבורסה. המסחר במניות החברה יחודש לאחר קבלת הדו"חות הכספיים.

דיווחים מנוגדים נמסרו מהבנקים על פדיון המניות

בסניפים לא הורגשה תנועה ערה - אולי בגלל מזג האוויר החורפי

דיווחים מנוגדים נמסרו אתמול מהבנקים הגדולים על היקף הפקודות לפדיון המניות וגם על מספר הלקוחות שפקדו אתמול את סניפי הבנקים. מכאן שטרם מסתמנת מגמה ברורה כיצד נוהגים בעלי המניות הבנקאיות.

≡ בנק לאומי: 24 אחוז מסרו הוראות

מבנק לאומי נמסר כי 24 אחוז מבעלי המניות הבנקאיות מסרו עד אתמול בבוקר הוראות בקשר לפדיון המניות ואילו בסניפי הבנקים לא הורגשה אתמול תנועה ערה במיוחד, אולי בגלל מזג האוויר החורפי.

≡ בנק הפועלים: כ־40 אחוז מבעלי המניות הבנקאיות הורו למכרן

שונה המצב בבנק הפועלים. הבנק מדווח שכ־40 אחוז מבעלי המניות הבנקאיות מסרו פקודות מכירה של המניות, כאשר בחלק מהסניפים נמסרו פקודות ע"י 60 עד 70 אחוז מבעלי המניות. חלק גדול מהכסף, צויין ע"י בנק הפועלים, יועד להשקעה בתוכניות חיסכון ובקרנות נאמנות. יש כאלה המבקשים לפדות את המניות ולהיכנס שוב להשקעה במניות בנקאיות.

אג"ח? מניות? דולר? זהב?

מהי מדיניות השקעות סבירה כעת? האם שוק המניות שוב יפרוץ למעלה כפי שהוא עשה בתחילת 78'? האם מחירי אג"ח צמודות למדד ולשער החליפין (ומחירי קרנות נאמנות "סולידיות") ירדו כעת, כפי שירדו מחירי אג"ח בארה"ב, בגרמניה וביפן? האם יש צורך בכלל, כעת, להשקיע בניירות ערך צמודים סחירים בבורסה ובקרנות נאמנות "סולידיות"? האם סביר להחזיק כעת את עיקר האמצעים הנזילים בפקדונות בשקלים בריבית? האם סביר כעת לדחות את מועד ההשקעה בתוכניות חיסכון צמודות למדד? מתי יהיה סביר להתגונן מהשפעה שלילית של הגברת האינפלציה ופיחות על ערך ההשקעה? האם להשקיע ב"בנקאיות בהסדר"? מה "אומר" שוק המניות לגבי הצפוי בשוק המקרקעין? האם תתחדש הירידה בשערי החליפין של הדולר למרות עליה בשער הריבית הדולרית? האם הירידות החדות במחירי אג"ח דולריות ובמחירי מניות באירופה ביחד עם מחיר שיא לזהב בשנתיים האחרונות מורות, שכעת תהיה עדיפות להשקעה בזהב על פני השקעות פיננסיות אחרות? מהי מדיניות השקעות סבירה בתחומים אלה בכך דן כעת "למשקיע".

לכבוד "למשקיע"
סימפלקס שירותים והשקעות בע"מ
ת.ד. 31195, תל־אביב 61311.

נא לרשום אותי כמנוי לחוברות "למשקיע" לתקופה של שנה אחת תמורת 100.– ש"ח. (החוברות נשלחות פעם אחת בחודש, לפחות 10 פעמים בשנה. אין החזר דמי מנוי). כמו כן אקבל כבונוס את חוברת ספטמבר 1987.

שם ______
כתובת ______
מצורפת המחאה על סך ______ ש"ח

מקדונלד בישראל?!!!

Kwik Kopy PRINTING

אדריאן ויסברג
רח' אחד העם 50-54, ת"א
טל. 660941

רח' דוד המלך 1, ת"א
טל. 216872

כך מדפיסים בעולם הגדול

למכירה בעקבות נסיעה
רנו 25 ג'י.טי.איקס 1986
ממוחשב מדבר
15,000 ק"מ
03־447273
בשעות העבודה

הועדה המקומית לתכנון ולבניה הגליל המזרחי – טבריה
הודעה לפי סעיף 149 (1) לחוק התכנון והבניה התשכ"ה–1965

מרחב תכנון מקומי כפר סבא
הודעה עפ"י סעיף 149 לחוק התכנון והבניה התשכ"ה–1965 בדבר בקשה להקלה ושימוש חורג

כתיבה במכונה
בשיטה עיוורת
תלמוד ב־12 שעות
בבי"ס למסוד "רימון"
ת"א, דיזנגוף 85
281985

הנהג
עשה לך מנהג –
קח עמך חייל לדרך

שערי המניות.

המניה (* ביצוע חלקי)	השער אתמול	המחזור בש"ח ע"נ	השינוי היומי בנקודות	השינוי היומי באחוזים	היצע/ביקוש
בנקים מסחריים					
אגוד ת ש	22750				
ועסמון 0.1	*** הפסקת מסחר ***				
ועסמון א 0.5	*** הפסקת מסחר ***				
כלל לא באוצר 1	17858	43	+350	+2.0	+133
פ.י.ב.י 0.5	9197	1879	+60	+.7	+1158
בנקים בהסדר ההצמדה					
אי.די.בי דת 100.0	102816	512	-834	-.8	-1265
אי.די.בי ב 100.0	102600	41	-600	-.6	-41
אי.די.בי בב א 2.0	628200	2	+5000	+.8	+2
אגוד ועוח	76510	298	-800	-1.0	-396
דיסקונט ב	131150	12	-1350	-1.0	-22
דיסקונט א	131380	303	-700	-.5	-174
דיסקונט עח ב	15280	114	-220	-1.4	-121
המזרחי ש	42500	1679	-5	.	-413
המזרחי ב	42500	212		.	+158
הפועלים מכב	92500		+1	.	+9
הפועלים ש	69810	3872	-289	-.4	-3125
הפועלים ב	70030	470		.	+380
כלל א ועוח	178750	14	+100	+.1	+127
כלל עח 7	8579	20	-140	-1.6	-70
כלל מסוק 100.0	44360	7828	-190	-.4	-3491
כלל עח 11	14617	185	-50	-.3	-110
מימון ומסחר 1.0	59200	35	+200	+.3	+83
מימון ומסחר 5.0	29989	28		.	+22
בנקים למשכנתאות					
אדנים 0.1	27400	5	+1000	+3.8	+5
לאומי משכנתאות ש	9800			.	.
לאומי משכנתאות ב	9660	1		.	-1
כרמל ש	6200	62	+100	+1.6	+49
כרמל עח 1	4090	40	-10	-2	-40
בין ב 5.0	*** הפסקת מסחר ***				
פת מסך ש	2660	698	+30	+1.1	+40
משכן ב ש	3751	502	+86	+2.4	+415
מסמכאות 0.1	18600			.	
מפחות מכב ש	21000			.	
מפחות דת ש	21180	100			
מפחות עח 1	10279		-2	.	-10
מפחות עח 2	5306	345		.	-495
ישכר 1.0	3700	199	-82	-2.2	-635
ישכר 5.0	3087		-163	-5.0	-1710
מרב 1.0	8300	154	+170	+2.1	+77
מוסדות מימון ענפיים					
כלמון א ועוח	947	7344	+25	+2.7	+9878
החקלאות מכב א	*** לא נסחר ***				
החקלאות מכב ב	*** לא נסחר ***				
לאומי תעשיה א ש	13908	13			-23
פתוח תעשיה מכב	*** לא נסחר ***				
פת תעש בב 1	*** לא נסחר ***				
פת תעש בב 8	*** לא נסחר ***				
פת תעש בב 10	*** לא נסחר ***				
פת תעש בב ד	*** לא נסחר ***				
פת תעש בב דד	*** לא נסחר ***				

המניה (* ביצוע חלקי)	השער אתמול	המחזור בש"ח ע"נ	השינוי היומי בנקודות	השינוי היומי באחוזים	היצע/ביקוש
פרנס קבלנים 5.0	1250	2108		.	-1296
הירות בב	*** לא נסחר ***				
כלל ליסינג א 0.1	23500	11	+289	+1.3	+11
כלל ליסינג ב 0.5	20335	35	+800	+4.1	+94
כלל ליסינג אגח	19160	5	-589	-3.0	-34
חברות ביטוח					
איילון ביטוח 1	*** הפסקת מסחר ***				
איילון ביטוח ועוח	136 חב	10274	-8	-5.6	-11074
אררט 0.1	1100 חב	1041	+72	+7.0	+2199
אררט א 0.5	820	610	+11	+1.4	+424
בטוח מטוה ועוח	410	490	+1	+.2	+260
בטוח מטוה בטוח	225	2048	+9	+4.2	+6009
הדר ועוח	199	5936	+3	+1.5	+5546
הדר בטוח	170	10267		.	-2790
הדר אפ 2	177	3916	+1	+.6	+5998
הפניקס 0.1	774	7281		.	
הפניקס 0.5	595	790		.	-290
הסנהזר-הראל 1.0	6400	169	+160	+2.6	+269
הסנהזר-הראל 5.0	4810	748	+160	+3.4	+1415
מנורה 1.0	2138	5	-22	-1.0	-5
מנורה 5.0	1566			.	
סהר פיתוח 1	*393	1808	+8	+2.1	+3309
נקדג ועוח	1225	258		.	+116
צור ש	310	5602		.	-3727
בטוח סהר אפ 1	293	400	+15	+5.4	+150
בטוח סהר עח א'ז	105	21000		.	+7150
ציון החזקות 1.0	5879	10	-60	-1.0	-10
ציון החזקות 5.0	1673	1	-17	-1.0	-8
מסחר					
אימפורטאקס 1.0	979	1386	+19	+2.0	+2067
אימפורטאקס 5.0	604	3280		.	+1233
גאיר נורא 1.0	1011	2323		.	-575
גאיר נורא אפ 2	595	777	-15	-2.5	-977
כלל סחר אפ ד	364	8460	+6	+1.7	+6080
כלל סחר עח 2	163	8000	+3	+1.9	+3530
קריסטל 1.0	*825	1544	+8	+1.0	+64
רפק 0.1	24500	6		.	
רפק 0.5	20100	15	-900	-4.3	-15
שופרסל א 2.0	14350	172	-150	-1.0	-271
שופרסל אפ	7360	1266	-300	-3.9	-1371
שופרסל אגח	110	133068	-1	-.9	-79635
שרותים					
ספנות הספקה ועוח	900	1324	+23	+2.6	+647
ספנות הספקה	319	12677	+12	+3.9	+10358
קרור 0.1	1156	726		.	
קרור 1.0	275	18954		.	+8229
מוסך שרובה 0.1	2150	36			
מוסך שרובה 0.5	1050	1349			-113
אטמרת סד 1 ועוח	446	5522	+13	+3.0	+10295
מלונאות ושרותי תיירות					
גלי אור 1.0	*** לא נסחר ***				
גלי אור 5.0	*** לא נסחר ***				

המניה (* ביצוע חלקי)	השער אתמול	המחזור בש"ח ע"נ	השינוי היומי בנקודות	השינוי היומי באחוזים	היצע/ביקוש
מלונות דן 1.0	1581	200	+31	+2.0	+280
מלונות דן 5.0	1270			.	
חוף האלמוג 0.1	*7540	29	+100	+1.3	+17
כנס ועוח	2980	50	+80	+2.8	+150
מלונות ירדן 1.0	*2760	70	+30	+1.1	+248
מחשבים ושרותי מחשב					
ארבות ועוח	700	1041	-17	-2.4	-1437
ת.י.ל.ן 1.0	272 חב	2476	+17	+6.7	+5835
יעוש 1.0	7400	44	+290	+4.1	+43
ר.ל.ל.ס 1.0	14900	16	-190	-1.3	-16
ר.ל.ל.ס 5.0	3200	473		.	
נקבו ועוח	898 חב	428	-70	-7.2	-1224
נקבו בטוח	382	1859	-12	-3.1	-2547
נקבו אפ 2	980	1123		.	+681
תים מחשבים 1.0	690	556	+15	+2.2	+485
נדל"ן בינוי ופיתוח					
אורן מבנים 1.0	*** הפסקת מסחר ***				
אורן מבנים 5.0	*** הפסקת מסחר ***				
אזורים אפ 1	861	3110	+18	+2.1	+1158
אזורים אגח 3	155	68499	+5	+3.3	+56720
אילון 1.0	374	1915	-4	-1.1	-1915
אל-רוב 1.0	*350	3956	+16	+4.8	+3094
אפריקה 1 ועוח	52900	29	+200	+.4	+37
אפריקה אפ 5	33500	15			-1
אררים 1.0	4400 חב	167	-275	-5.9	-274
ארזלין ועוח	3850 חב	248	+209	+5.7	+381
ארזלין בטוח	2590	628	-60	-2.3	-588
ברזובין ועוח	3040	451	-30	-1.0	-251
ברזובין בטוח	2610	212		.	-62
רוקד 1.0	6408	52	-20	-.3	-52
דדשר ועוח	180			.	
דדשר בטוח	141	1500		.	+2500
הסתלל 1.0	980	133			
הסתלל 5.0	570	180	+14	+2.5	+30
ת.ל.ב. 0.1	*** הפסקת מסחר ***				
ת.ל.ב. 0.5	*** הפסקת מסחר ***				
כלכלית י-ם ועוח	318	6200	-3	-.9	-10283
כלכלית י-ם אפ 1	123	8104		.	+42546
גב-ים 0.1	4875	530	-150	-3.0	-761
גב-ים 0.5	4010	652		.	+372
יעשור ועוח	3800	718	-60	-1.6	-255
ישראלים 1.0	1236	1413		.	-113
ישרום ועוח	20199	107		.	-7
בית פיתוח 1.0	11000	6	+160	+1.5	+23
לנדר 1.0	5011	80	+11	+.2	+10
לנדר 5.0	2180	118	-20	-.9	-718
מ.ת.נ.ת 1.0	*** לא נסחר ***				
מ.ת.נ.ת אפ 2	*** לא נסחר ***				
מ.ת.נ.ת אגח א	*** לא נסחר ***				
מאור בניה 1.0	*** לא נסחר ***				
מיסמור בטוח	340	3000	+10	+3.0	+691
מיסמור אפ (1)	*155	8827	+5	+3.3	+8148
מרב 5.0	*1540	600	-141	-8.4	-738
מר-לו 1.0	1439 חב	5239	+131	+10.0	+2814
לרמוסן 1.0	474 חב	200	+34	+7.7	+277
לרמוסן 5.0	192	3419	-3	-1.5	-10056
ליפשיץ ועוח	467	5864		.	+346
ליפשיץ בטוח	305	3000	+15	+5.2	+3404
ליפשיץ אופציה	192	7006		.	-6906
ליפשיץ אגח המרה	107	22300	+1	+.9	+1275
מאוח אב 0.5	4340	121		.	-148
נכסי אזורים ועוח	330	2000		.	-497
נסר החזקות 1.0	840	54	-8	-.9	-154
נסר אדם 1.0	5600 חב	30	+400	+7.7	+110
נסר תלמו 1.0	*** הפסקת מסחר ***				
קנדיה 0.1	3411	250	+1	..	+46
קנדיה 0.5	1500	554		.	+146
רמוגן ועוח	*396	4000	-44	-10.0	-7500
רמוגן בטוח	210	4905		.	+4905
רמוגן אפ 2	1138	150	-50	-4.2	-400
רמוגן אגח א	130	3500	+3	+2.8	+13000
חקלאות					
מסור הדר 0.1	3100	142	-50	-1.6	-142
מסור הדר 0.5	2800			.	
מהדרין ועוח	6840	244		.	-124
מהדרין אפ 1	4142	268	+92	+2.3	+238
פרי הדרים 1.0	1752	400	-30	-1.7	-286
פרי הדר בטוח	2630	246	+90	+3.5	+296
מזון וטבק					
אסמן 1.0	1999	795	-3	-2	-465
אלרדרגוס ועוח	1981		-105	-5.0	-460
אלרדרגוס בטוח	943 חב	731	-105	-10.0	-683
דובק מב ש	5800	850		.	+850
דובק מב ב	5800	150		.	+148
ארבל 1.0	*** הפסקת מסחר ***				
ארבל 5.0	*** הפסקת מסחר ***				
ארבל אגח	*** הפסקת מסחר ***				
מסבב בית 1.0	36099 חב	15	+2099	+6.2	+41
מסבב בית 5.0	28300		+800	+2.9	+6
יצהר ועוח	*1204	363	+12	+1.0	+37
יצהר א בטוח	*725	1174	+45	+6.6	+1060
יצהר אפ 2	500	1285		.	+1100
מן ועוח	625	419		.	
מן בטוח	*439	350	-21	-4.6	-126
מסמסוס 1.0	17900	66	-150	-.8	-59
עסיס ב בטוח	413	5045		.	+2067
שמנת אגל 1.0	3113 חב	150	+283	+10.0	+229
שמן מכב א' ש'	1731		+83	+5.0	+5355
טקסטיל והלבשה					
אתר ועוח	590	1786	-30	-4.8	-2339
אתר אופציה (1)	371	1242	-14	-3.6	-2162
אתר אגח	108	8000		.	+15000
אופים 1.0	765 חב	500	+69	+9.9	+295
אופנת כיתן 1 ועוח	500	390		.	-29
אופנת כיתן 5 ועוח	365	1268	+10	+2.8	+968
אופנת כיתן אופציה	396	430	-1	-.3	-340
ארגמן דת ש	13500	71	-400	-2.9	-149
דלתא-גליל 1.0	3085	1656	+30	+1.8	+355
דלתא-גליל א 3.0	2545	434	+40	+1.6	+833
מטריה מאתור 1.	1500			.	
מטריה מאתור 5.	812	100	-13	-1.6	-134
יוגולג 1.0	330 חב	1580	-22	-6.3	-1850
יוגולג 5.0	263		+3	+1.2	+270
ורדינון 1.0	6038	21	+38	+.6	+70
זקית ועוח	2190	1433	-77	-3.4	-1559
זקית בטוח	1905	613	+18	+.5	+97
זקית אפ סר ב	1070	100	+32	+3.1	+100
כיתור 1 ועוח	384	543	-4	-1.3	-1297
כיתור 0.1	969 חב	642	-108	-10.0	-572
ממדר שנר	175	855	-5	-2.8	-2145
לודזיה 0.4	815 חב	3388	-51	-5.9	-2730
כיתן ועוח	296	3125	-5	-1.7	-2045
מכסם 0.1	3699	89	-58	-1.8	-64
מכסם 0.5	3380	181	-20	-.6	-309
פים 1.0	473	1795	+13	+2.8	+1785
פים 5.0	257	5318	-14	-5.2	-4318
פים אופציה (1)	234 חב	4050	-20	-7.9	-14280
פים אגח להמרה	122	5600	-5	-3.9	-400
פולגת 1.0	300 חב	7205	-25	-7.7	-19055
פולגת אפ 1	190	7838		.	+5615
פולגת א ועוח	1750	254	-15	-.9	-565
פולגת א 0.5	11770	90	-46	-.4	-35
פרוזר 1.0	865	64	+30	+3.6	+236
קיבוד-מבריקה	9306 חב	94	-1034	-10.0	-204
תמוס רכותו 1.0	2450	71	-80	-3.2	-71
מתכת ומוצריה					
אודם 10.0	10250	65		.	-6
אורדן 50.0	8400	70	+50	+.6	+45
אלומיני 1.0	7455	2		.	-2

המניה (* ביצוע חלקי)	השער אתמול	המחזור בש"ח ע"נ	השינוי היומי בנקודות	השינוי היומי באחוזים	היצע/ביקוש
אלמוגים 5.0	5990	77		.	-77
בבנים ש	408	2983	-3	-.7	-2130
בבנים אפ	116	32554	-2	-1.7	-20304
בבנים אגח	101	197652	+1	+1.5	+325773
התכוף 1.0	663	9	+13	+2.0	+940
התכוף 5.0	425	575		.	-196
התכוף אפ	3700			.	
וקה 1.0	3292			.	
וקה 5.0	1657	82	-1	-.1	-50
קפטואות פח 5.0	4160	71	-20	-.5	-71
כלל ציון 1.0	*** הפסקת מסחר ***				
כלל ציון 5.0	*** הפסקת מסחר ***				
כלל ציון אפ 3	*** הפסקת מסחר ***				
מרגון 1.0	*** לא נסחר ***				
מתכת קרמר 1 ועוח	*252	4500	-28	-10.0	-8467
מתכת קרמר 5	160	12453			
משמנון ש 1	37700	32	-2000	-5.0	-26
משמנון 0.5	15080	50		.	+68
פקר טליה 1.0	2810	1759	-54	-1.9	-1115
קרגו 1.0	945		+31	+3.4	+300
קרן 5.0	557	79	-1	-.2	-79
קר"ל 1.0	2430	407	+5	+.2	+473
קר"ל 5.0	2120	725	+20	+1.0	+479
קר"ל אפ	1102	1290	+5	+.5	+1683
קר"ל אגח	119			.	
שמרות 5.0	7400	353	+300	+4.2	+662
תעשיות כלים 1.0	1010		-20	-1.9	-100
תעשיות כלים 5.0	607	340		.	+340
אלקטרוניקה ואופטיקה					
אלקו 1 ש	7700	46	-220	-2.8	-27
אלקו 0.25 ש	4900	56		.	-4
אלקו 0.25 ב	4805	7		.	-7
אלקטרה 1, ועוח	2289	1319	-1	-.1	-593
אלקטרה א 5 ועוח	1675	1771		.	+20
אלקטרה אפ 5	1262	895	+22	+1.8	+649
אלקטרה אגח 3	167	3500	-4	-2.3	-4720
אורית 0.02	23900	244	-1100	-4.4	-212
כלל תעש אלקטרו	2460	1509	-10	-.4	-670
טקסטרוניקס 1.0	1490	90		.	-57
טקסטרוניקס 5.0	1108	658		.	-94
פיריכמר ועוח	572	980		.	-400
פיריכמר בטוח	470	1456		.	-704
ציקלין ועוח	1782 חב	190	-198	-10.0	-191
ציקלין בטוח	1000	499	+10	+1.0	+82
קומפיוטר 1	4770	100	+52	+.8	+110
קומפיוטר 5	3090	108		.	+52
ת.ע.ש 1.0	1260	43	+48	+4.0	+143
ת.ע.ש 5.0	642	5222	-18	-2.7	-5772
ת.ע.ש אפ 1	16000	64	-500	-3.0	-29
תדאה ועוח	800	3775	-16	-2.0	-1066
אלבים 1.0	418000	35	-15000	-3.5	-32
מוצרי בניה					
א.ב.בלבכן ועוח	188	15967	+2	+1.1	+9616
א.פ. בכן אפ א	690	1383		.	
אי.בי.בכן אגח א	137	17000	+2	+1.5	+52200
אקרשטיין ועוח	629	2087	+23	+3.8	+2587
אקרשטיין בטוח	411	2632	+6	+1.5	+7484
אקרשטיין אפ א	630	250		.	-250
אקרשטיין אגח 1	138	7175	+2	+1.5	+56190
בולוס סיד	155 חב	8182	-13	-7.7	-14676
סיד בולוס אגח	100 חב	30640	-10	-9.1	-58357
בר-סון 1.0	1200 חב	300	-108	-7.7	-528
בר-סון 5.0	*790		+9	+1.2	+28
ברוממסחם 1.0	7255	4	+345	+5.0	+30
ברוממסחם 5.0	3260	26	-40	-1.2	-107
ט.נ.ב 1.0	931	420	-34	-3.5	-264
ט.נ.ב 5.0	680	75	+1	+.2	+75
מוסיל העוק ועוח	650	1100	+30	+4.8	+1286
מוסיקה 1	*** לא נסחר ***				
מוסיקה 5	14000			.	
מב קרמיקה ועוח	475	8717		.	+5413
מב אפ	245	2703		.	-2303
מוצרים כימיים, גומי ופלסטיק					
אבן 5.0	2080	2116	-20	-1.0	-1394
אל"ים ב 200.0	2150	158	+19	+.9	+144
גל תעשיות 1.0	740	816	-10	-1.3	-816
גל תעשיות 5.0	490	1093	-8	-1.6	-791
גל תעשיות אפ 5+	289 חב	26400	-18	-5.9	-26580
גל תעשיות 0.005	105	24908	+2	+2.4	+35070
דשנים 0.1	3700	100	+125	+3.5	+290
דשנים 0.5	1730	590	-10	-.6	-310
חיפה כימיקל 10.0	988	7150	+10	+1.0	+2489
ביוסף 1.0	2500 חב	364	-179	-6.7	-552
מקסימה 1.0	7380	3	-120	-1.6	-33
מקסימה 5.0	5140	286		.	
[illegible] 1.0	27500	30	-250	-.9	-35
[illegible] 5.0	22176	54	-224	-1.0	-24
פרוקלאט ועוח	521	1814	-19	-3.5	-3212
פרוקלאט אפ 1	169 חב	5006	-24	-12.4	-6109
קרס סיד ועוח	5370	460	+80	+1.5	+505
קרס אפ ועוח	3000	140		.	-90
קרס אגח סר 1	110	10400	+1	+.9	+25000
תיא צמרת	4000	501	+50	+1.3	+391
[illegible] 90.0	60000	69	+1	.	+12
תורה א 5.0	9000	6		.	-6
עץ ומוצריו, נייר ודפוס					
כתר ועוח	236	3750	-4	-1.7	-12700
דפוס 1.0	8826	5		.	-5
דפוס 5.0	5900		-98	-1.5	-24
ת.ע.ו 1.0	11000 חב	677	+1000	+10.0	+637
יטה ועוח	1841	490		.	-561
לבידי אמקולון 1	660	61	-6	-.9	-81
[illegible] 0.5 ב	49800	16	+700	+1.4	+3
[illegible] 1.0	2882	133	-100	-3.4	-107
ריס 0.1	470	2350		.	+1448
ריס 0.4	277	1217	-2	-.7	-3010
תגל ב 0.2	19000	146		.	-80
תעשיות שונות					
אורין 1.0	400	1626	+3	+.8	+244
אורין 5.0	190	1400	-2	-1.0	-2500
חלמיש יור ועוח	3260	100	+54	+1.7	+100
הגמלק ועוח	1472 חב	260	-164	-10.0	-230
הגמלק בטוח	1376	256		.	-148
השקעות בתעשיה					
כור בב 1.0	7840	318	-160	-2.0	-279
כלל תעשיות אפ	176	28229	+3	+2.0	+39491
כלל תעשיות אגח	113 חב	79709	-6	-5.4	-528356
השקעות ואחזקות					
אמיקו ש	7800	70	-130	-1.5	-51
איקופה ועוח	67	18452	+	+.8	+142
אלוני ש	1460	300	-20	-1.4	-380
אליק 1.0	*** לא נסחר ***				
אליק 5.0	*** לא נסחר ***				
ברלוי החזקות ועוח	1175	1			-1
ברלוי אפ 1	875 חב	2000	-110	-11.2	-2151
ברלוי אגח	106	10000	+1	+1.0	+5000
החבר ועוח	471	113		.	+7
החבר בטוח	495	850		.	+648
חברה לישראל	4630	868	+120	+2.7	+1143
ולקמון 0.1	121000			.	
ולקמון 1.0 ש	25000	68	-500	-2.0	-68
ולקמון א 0.5	24100	27	+300	+1.3	+47
פמיים השק ועוח	954	7358	+9	+1.0	+10064
דיסק השק אפ	1440	2264	+50	+3.6	+2560
דיסק השק אגח	114	20520	+2	+1.8	+43680
מחזר השקעה ש	34999	11	-1	.	-39
סה השק אגח	124	12659		.	

המניה (* ביצוע חלקי)	השער אתמול	המחזור בש"ח ע"נ	השינוי היומי בנקודות	השינוי היומי באחוזים	היצע/ביקוש
חרון סיד ועוח	2090	48	-10	-.5	-43
חרון סיד אגח	1271	439	-67	-5.0	-683
יצוא ש	13000	156	+300	+2.4	+1085
ירדן א 0.1	1691	218	-9	-.5	-12
כלל ישראל 50.0	1390	1250	+65	+4.9	+1053
מור ועוח	500	300	+9	+1.8	+2918
מור א 5 ועוח	449	500	+16	+3.7	+1500
מור אפ ב	232	4459	-3	-1.3	-19430
מור אגח 1	120	3000		.	+8000
מעה א 0.1	8750	148	+300	+3.6	+195
מעה 0.5	6869	239		.	+76
פרוק ב 2.0	15200	431		.	+261
קרון ועוח	104	17501	-1	-1.0	-6933
קרון 5	72	9000	-3	-4.0	-17688
קרון אופציה (1)	53	76720		.	+14048
קרון אגח	103	18242	+	+.5	+6758
מו המק ש	2900	1113	-30	-1.0	-493
מניות הנסחרות במט"ח					
בית ם	*** הפסקת מסחר ***				
רשימה מקבילה					
שרותים					
הראל 1.0	1567	57	-18	-1.1	-16
י.ט.ק.ר. ועוח	294	7526		.	+2166
קומפוטרים 0.1	927	896		.	+669
קומפוטרים 0.5	511	1630	+5	+1.0	+7043
קומפוטרים אפ	180	3599		.	
קפלן 1.0	699	986		.	
חבר סיד ועוח	325	2063	+5	+1.6	+63
מלונאות ושרותי תיירות					
חוות יותורא"ה	81 חב	7280	-6	-7.4	-8548
מ' וחד ועוח	156	22067	-1	-.6	-9383
מ' וחד אפ (1)	125	13555	-5	-4.2	-40753
מחשבים ושרותי מחשב					
דטה סיסן 1.0	6800	155		.	-200
כלל מחשבים 1.0	8300	24		.	
[illegible] 1.0	*405	602	+25	+6.6	+2305
[illegible] אפ 1.5	265 חב	1000	-18	-6.4	-1600
רשף סיד ועוח	608 חב	777	-38	-6.0	-823
נדל"ן בינוי ופיתוח					
אשטרום ועוח	1453		-77	-5.0	-1732
בן-יקר 1.0	4510	44	+10	+.2	+1
דודקר 1.0	*** הפסקת מסחר ***				
דודקר 5.0	*** הפסקת מסחר ***				
סיד 1.0	1950 חב	696	-140	-6.7	-649
רסקו מכב	*** לא נסחר ***				
רסקו ת	*** לא נסחר ***				

המניה (* ביצוע חלקי)	השער אתמול	המחזור בש"ח ע"נ	השינוי היומי בנקודות	השינוי היומי באחוזים	היצע/ביקוש
חקלאות					
עם-הר 1 ועוח	2310 חב	2497	+210	+10.0	+3164
עם-הר אפ א	820	1115		.	-960
טקסטיל והלבשה					
תים 1.0	*** לא נסחר ***				
מתכת ומוצריה					
אקסטון 5.0	*** לא נסחר ***				
מתכת סדום 1.0	*77	21462	-4	-4.9	-34049
מתכת סדום אפ	33 חב	34413	-3	-8.2	-60691
מוצרי בניה					
אלקור ועוח	183 חב	5675	+10	+5.8	+10396
אלקור אפ (1)	75	3260		.	-3260
ארדרחק	227		-12	-5.0	-31554
מוצרים כימיים, גומי ופלסטיק					
דקסטר 1.0	*2345	107	+200	+9.3	+345
טקה ועוח	5001	90	+1	.	+10
ת.נ.ב 1.0	1700	4	+10	+.6	+56
ת.נ.ב 5.0	1799		-61	-3.3	-55
עץ ומוצריו, נייר ודפוס					
אורדו פרינס	770 חב	8222	+40	+5.5	+13247
תעשיות שונות					
טן ועוח	590	4756		.	+3435
פוטן ועוח	450	260	+13	+3.0	+540
השקעה בתעשיה					
מאור מכותליה	154 חב	17495	-17	-9.9	-20635
חברות השקעה					
אורים	500	3000	-18	-3.5	-3000
אורים אפ	172	1500		.	
אמישר בב 1.0	*1451	246	+40	+2.8	+546
ישום ההשקעות ועוח	200	9599		.	-4272
ישום אגח אפ	125	14500	-2	-2.0	-13500
לנרקו ועוח	*** לא נסחר ***				
לנרקו בטוח	*** לא נסחר ***				
מו השק ב 0.1	2394	20		.	
מו השק ב 0.5	*1167	117	-12	-1.0	-62
חיפושי נפט					
0583336	161	455488	-14	-8.0	-614663
דלק חיפושים 1.0	*4580	226	+180	+4.1	+343
דלק חיפושים 5.0	2576	79	+26	+1.0	+51
דלק חיפושים אפ 2	1750	145	-30	-1.7	-276
פז חיפושי נפט	26700	23		.	-13
י.ג.ת 5.0	610	34026		.	+13237
נ.ג.ן 1.0	6248	56	-10	-2	-94
נ.ג.ן 5.0	3160	462		.	+319
ישראל ב 0.03	*6551	99	+40	+.6	+85
[illegible] ש	2731000	2	+100500	+3.8	+4

מסחר משתנים ומ.ר.צ.

נייר ערך	מחזור ערך נקוב	שער קבוע מוסכם	שער מ.ר.צ.	שינוי בכלל (%)	מס' עסק בכלל בשוק
הבינלאומי 5.0	1587	8650	8757	+2.25	6
הסנה ועוח	31537	289	291	+2.11	9
כלל סחר ועוח	14422	449	447	+.45	6
שופרסל ב 18.0	407	11274	11330	+1.75	4
דלק 1.1 ועוח	9928	2772	2772	+.25	9
אפריקה ועוח	204	44504	44504	+.50	6
אזורים ועוח	12305	1089	1089	+1.21	16
ובנים ובכן 1.0		3442	3442		.
הכשרת הישוב 1.0	457	73571	73571	+5.00	19
כלל ערכן 0.1	4183	772	768	-.26	1
שליה 0.1	454	16668	16585	+.25	5
פולגת ב אגח	2087	1003	1003	.	3
קאנטאות פח 1.0	1027	4549	4482		2
אלרון 3.0	13	307237	307237	+.50	1
מבט 0.01 ש"ח	1690	12588	12588	-1.75	11
ים הכלה ועוח	1915	2935	2935	.	4
פטרוכימים 10.0	28855	907	907	+1.23	18
סלונאי דד 10.0	58	387358	387358	.	12
מרכזיה ב 0.1	273	14092	13952	.	2
כלל תעשיות 1 ועוח	34164	247	247	+.82	6
אידי"ב פתוח 2.0	1482	9722	9722	+.25	6
אלרן ש	3929	1212	1197	+.50	3
חב לישראל ועוח	3549	4726	4726	+1.00	13
דיסקונט השקעה ש	3965	2708	2728	+1.75	9
כלל ישראל 10.0	20115	1300	1300	+.78	19

תשואות שנתיות (דולריות) לפדיון במניות הבנקים שבהסדר

שם נייר ערך	תשואה שנתית	תשואה חודשית	שם נייר ערך	תשואה שנתית	תשואה חודשית
אי.די.בי דת	12.01%	1.00%	הפועלים מכב'	08.28%	0.69%
אי.די.בי ב	12.08%	1.00%	הפועלים ע"ש	12.08%	1.00%
אי.די.בי בב א	10.52%	0.87%	הפועלים מוכ'	11.73%	0.97%
אגוד	11.99%	0.99%	כלל' א'	11.49%	0.95%
דיסקונט ב'	12.08%	1.00%	כל"ל סמוק	12.06%	1.00%
דיסקונט א'	11.89%	0.99%	מימון ומסחר 1	11.40%	0.95%
המזרחי ע"ש	22.66%	1.88%	מימון ומסחר 5	11.53%	0.96%
המזרחי מוכ'	11.55%	0.96%			

התנודות הבולטות והמחזורים הגדולים במניות

עליות בולטות: שם ני"ע	שינוי	ירידות בולטות: שם ני"ע	שינוי	נפח עיסקאות בולט: שם ני"ע	מחזור
מר-לו	10.0%	פריקלס אופ'	-12.4%	יואל אופ'	735.6
שלמה אגל	10.0%	נחלת אופ' 1	-11.2%	הכשרת הישוב	336.3
ת.ס.ו.	10.0%	לודזיה 1	-10.0%	דלק	275.5
שרהר	10.0%	פולק 1	-10.0%	כלל ישראל 10	262.0
אופים	9.9%	עלדפרוסס 5	-10.0%	פטרוכימים	261.5
דקסטר	9.3%	רמובין 1	-10.0%	נייר חדרה	224.7
לדיומפין 1	7.7%	סברינה גבור	-10.0%	מבנו	213.9
סחף 1	7.7%	קדמי 1	-10.0%	יואל 5	207.6
אורדם 0.1	7.0%	ציקלין 1	-10.0%	בבנים אגח	200.6
ת.י.ל.ן	6.7%	מאור מכ'	-9.9%	פ.י.ב.י.	172.8

תוצאות מסחר באג"ח קצרי מועד באלפי ש"ח

מס. קבוצה	ימים (1) לפדיון	שער	תשואה (2) שנתית	תמורה (3) כספית	היצע/ (4) ביקוש
1027	360	87.88	+14.00%	—	—
1037	2	99.92	+14.95%	—	—
1047	9	99.67	+14.55%	18.7	-18.8
1117	16	99.44	+13.70%	—	—
1127	23	99.21	+13.45%	—	—
1137	30	98.95	+13.70%	494.8	-375.2
1147	37	98.69	+13.90%	—	-500.0
1217	44	98.44	+13.90%	—	-500.0
1227	51	98.20	+13.90%	196.4	-319.3
1237	58	97.95	+13.90%	17.0	-462.6
1247	65	97.70	+13.95%	486	-500.0
1257	72	97.45	+14.00%	—	-500.0
118	79	97.20	+14.00%	97.2	-400.0
128	86	96.96	+14.00%	303.5	-187.0
138	93	96.72	+14.00%	—	-500.0
148	100	96.46	+14.05%	—	-500.0
218	107	96.22	+14.05%	15.5	-483.9
228	114	96.16	+13.35%	4.8	-495.0
328	141	95.34	+13.15%	—	-500.0
			סה"כ בשקלים	1,147.9	

1) מספר הימים לפדיון — מיום שלמחרת יום המסחר עד ועד בכלל יום לפני הפדיון; 2) תשואה שנתית עממינאלית לפדיון; 3) התמורה הכספית של המחזור; 4) היצע/ביקוש באלפי ערך ע"נ.

שערי איגרות חוב

סדרה	שער	שינוי
4% מלוה פיתוח (100% הצמדה)		
03001	693990.0	
03002	644921.0	
03003	635230.0	
03004	733026.0	+21350.0
03004	733026.0	+21350.0
ק-331 תשואה 2.20%		
4101	390.4	-2.2
ק-332 תשואה 2.39%		
4102	153.3	+.1
4103	147.3	+.1
4104	142.7	+.1
4301	142.7	+.1
ק-333 תשואה 2.36%		
4302	136.1	.
4303	139.1	+.2
4304	137.0	+.2
4305	122.2	+.4
ק-338 תשואה 2.51%		
4105	119.6	+.3
4106	116.5	+.1
4107	116.1	+.3
4108	114.2	+.4
ק-339 תשואה 2.67%		
4109	110.8	+.2
4110	109.6	+.2
4111	107.9	+.2
4112	105.3	+.2
ק-351 תשואה 2.31%		
4201	138.3	+.9
4202	135.9	+.9
4203	133.4	+.8
4204	128.9	+.8
4205	126.6	+.9
ק-352 תשואה 2.44%		
4206	123.6	+.8
4207	123.3	+.7
4208	121.7	+.7
4209	119.2	+.8
4210	116.1	+.6
4211	115.7	+.8
ק-353 תשואה 2.54%		
4212	114.2	+.4
4213	111.6	+.5
4214	106.1	+.5
ק-360 תשואה 2.48%		
4113	107.7	+.2
4118	105.1	+.2
ק-343 תשואה 2.05%		
4114	107.6	+1.5
4117	108.4	+1.5
ק-370 תשואה 2.25%		
4115	109.5	+.3
4116	108.3	+.4
ק-370 תשואה 2.68%		
4215	105.0	.
3% מלוה מדינה (מד"ל)		
ק-201 תשואה 2.40%		
03601	41425.0	+228.0
03602	38203.0	+213.0
03603	35541.0	+204.0
ק-202 תשואה 2.71%		
03604	31635.0	-126.0
03605	28849.0	-163.0
03606	27733.0	-116.0
ק-203 תשואה 2.65%		
03607	25837.0	-72.0
03608	24444.0	-72.0
03609	23279.0	-70.0
ק-204 תשואה 2.27%		
03610	21254.0	+44.0
03611	20535.0	+43.0
03612	19942.0	+43.0
ק-205 תשואה 2.54%		
03613	18618.0	+106.0
ק-205 תשואה 2.30%		
03614	18081.0	-302.0
ק-205 תשואה 2.10%		
03615	16743.0	-125.0
03616	15076.0	+29.0
ק-206 תשואה 2.55%		
03617	14389.0	+55.0
ק-206 ב' תשואה 2.42%		
03618	13878.0	+27.0
ק-206 ג' תשואה 2.33%		
03619	12832.0	-56.0
ק-207 ב' תשואה 2.43%		
03620	12026.0	-34.0
ק-207 ג' תשואה 2.45%		
03621	11416.0	-52.0
ק-207 ד' תשואה 2.22%		
03622	10356.0	-88.0
03623	9765.0	-26.0
03624	9259.0	+19.0
ק-208 תשואה 2.31%		
ק-209 תשואה 2.00%		
03625	8487.0	+74.0
03626	7854.0	+69.0
03627	7288.0	+65.0

סדרה	שער	שינוי
03640	2615.0	+8.0
03641	2267.0	+3.0
ק-215 תשואה 2.28%		
3642	2054.0	-31.0
03643	1783.0	-28.0
ק-216 תשואה 2.09%		
3644	1408.0	+24.0
3645	1451.0	+23.0
3645	1451.0	+23.0
9540238	98.6	
ק-232 תשואה 3.17%		
3702	910.9	-8.5
ק-231 תשואה 3.00%		
3703	812.0	-13.2
3704	695.7	-11.5
ק-251 תשואה 2.96%		
3751	381.1	-1.6
ק-252 תשואה 2.93%		
3752	150.1	-.7
3751	144.1	-.7
ק-253 תשואה 3.27%		
3901	136.2	+.7
3902	129.8	+.5
3903	132.7	+.7
3904	130.6	+.7
ק-254 תשואה 3.29%		
3754	131.9	+.7
3755	127.1	+.7
3756	122.7	+.7
3757	120.4	+.6
ק-255 תשואה 3.29%		
3758	118.1	+.1
3759	117.8	+.1
3760	116.3	+.2
3761	113.7	+.1
3762	110.7	
3763	110.4	+.1
ק-256 תשואה 3.29%		
3764	108.5	+.2
3765	105.9	+.2
3766	104.7	+.2
3767	103.0	+.2
3768	100.5	+.2
ק-271 תשואה 3.20%		
3791	111.6	+.2
3792	109.6	+.2
ק-291 תשואה 3.06%		
3826	132.3	+.8
3827	129.8	+.7
3828	125.4	+.8
3829	123.1	+.8
ק-292 תשואה 3.13%		
3830	120.3	+.2
3831	120.0	+.2
3832	118.4	+.2
3833	115.8	+.1
3834	112.8	
ק-311 תשואה 2.94%		
3861	114.3	
ק-315 תשואה 3.21%		
3769	104.0	
ק-318 תשואה 3.27%		
3770	104.0	+.2
ק-321 תשואה 3.01%		
3773	102.8	+.3
3771	107.7	
3772	106.4	-.1
ק-322 תשואה 3.40%		
3774	101.3	
4801	99.3	+.1
ק-326 תשואה 3.38%		
5401	100.1	
4%-6%-7% מלוה פיתוח ומדינה (80% הצמדה)		
03501	• הפסקת מסחר •	
03502	• הפסקת מסחר •	
03503	174000.0	+1800.0
03504	171310.0	+1310.0
03505	164600.0	
03521	163730.0	+200.0
03522	157700.0	+200.0
03523	149700.0	+100.0
03524	148500.0	
03525	145700.0	+300.0
03526	145800.0	
03527	143200.0	+300.0
03528	138650.0	+300.0
03529	138900.0	+800.0
03530	135730.0	+700.0
03531	135000.0	+100.0
03532	131200.0	+300.0
03533	131100.0	+200.0
03534	124000.0	
03535	123700.0	+100.0
03536	121600.0	+200.0
03537	121600.0	
03538	116200.0	.
03539	121300.0	+200.0
03540	123400.0	+300.0
03541	118970.0	+190.0
03542	118900.0	+600.0
03543	112900.0	+300.0
03544	112960.0	+460.0
03545	109700.0	+100.0

סדרה	שער	שינוי
03571	84600.0	-100.0
ק-707 תשואה 1.13%		
03573	81700.0	
03574	76000.0	
03577	75889.0	-265.0
03578	70157.0	-242.0
ק-708 תשואה 1.83%		
03575	76497.0	-256.0
03576	74514.0	-254.0
03579	70756.0	-246.0
ק-709 תשואה 1.30%		
03580	63424.0	-522.0
03581	59761.0	-577.0
03582	57564.0	-481.0
ק-710 תשואה 1.19%		
03583	53708.0	+102.0
03584	51145.0	+98.0
03585	48579.0	+97.0
ק-711 תשואה 1.26%		
03586	44044.0	+79.0
03588	44034.0	+80.0
03589	40212.0	+73.0
ק-712 תשואה 1.14%		
03587	44213.0	+85.0
03591	40353.0	+80.0
03592	40323.0	+81.0
03593	40277.0	+83.0
ק-713 תשואה 1.97%		
03590	39421.0	-147.0
03595	37605.0	-146.0
ק-714 תשואה 1.90%		
03594	37743.0	-622.0
03596	36105.0	-813.0
03597	36019.0	-814.0
3% מלוה פיתוח המדינה (בריבית צמודה)		
02001	162900.0	+2000.0
02002	160300.0	+300.0
02003	157000.0	
02004	156900.0	+100.0
02005	146000.0	
02006	147000.0	+200.0
02007	142900.0	+100.0
02008	144900.0	+1800.0
02009	143400.0	+100.0
02010	143200.0	+100.0
02011	139900.0	+100.0
02012	139500.0	-1400.0
02013	139600.0	
02014	137200.0	+100.0
02015	136200.0	
02016	139000.0	+2000.0
02017	134400.0	+300.0
02018	133900.0	+100.0
02019	133000.0	
02020	129200.0	
02021	129500.0	
02022	123400.0	-590.0
02023	124200.0	+2000.0
02024	115000.0	-1500.0
02025	116600.0	
02026	119000.0	+100.0
02027	113900.0	
02028	114500.0	+200.0
02029	107720.0	
02030	108400.0	
02031	107400.0	-600.0
02032	105600.0	
02034	102588.0	
02033	99100.0	
02035	95500.0	
02036	92000.0	
02038	87300.0	
02040	83800.0	
02037	86500.0	
02039	87900.0	
02041	80740.0	
02052	76600.0	
2051	79800.0	-1200.0
ק-107 תשואה 1.90%		
02053	74326.0	-1111.0
02055	68711.0	-1077.0
ק-108 תשואה .03%		
02054	71922.0	-1926.0
02056	66752.0	-1869.0
ק-109 תשואה .14%		
02057	64210.0	+1965.0
02059	68346.0	+1773.0
ק-110 תשואה 3.86%		
02058	64785.0	+29.0
02060	61809.0	+76.0
ק-111 תשואה .50%		
02061	43233.0	+22.0
02062	39380.0	+20.0
02063	37734.0	+19.0
אגרות חוב נסחרות בדולר - ריבית קבועה		
D 20	103.5	+3.8
D 21	104.0	
D 22	102.1	
D 23	98.2	
D 24	96.0	
D 25	98.9	
D 26	96.2	
D 27	94.4	-2.8

סדרה	שער	שינוי
מרב 20 ש	87.2	
מרב 30 ש	86.6	
מרב 30 ב	86.6	
06002	111300.0	
06003	108100.0	
06004	104994.0	+3111.0
אגרות חוב צמודות ריבית קבועה (מדדים)		
דולר צמוד דולר ריבית קבועה		
ק-901 תשואה 5.86%		
7001	268.5	-1.0
7002	260.3	-1.0
ק-902 תשואה 6.48%		
7003	246.0	-1.9
7004	227.2	-1.7
ק-903 תשואה 5.05%		
7005	218.8	+5.4
ק-904 תשואה 6.45%		
7006	200.4	-2.7
ק-905 תשואה 5.23%		
7007	192.0	+4.6
7008	182.5	+4.4
ק-906 תשואה 6.10%		
7009	173.5	+1.1
ק-907 תשואה 6.65%		
7010	163.5	-.7
ק-908 תשואה 6.50%		
7011	154.9	-1.3
7012	154.0	-1.2
ק-909 תשואה 6.70%		
7013	144.9	-1.0
ק-910 תשואה 6.70%		
7014	126.2	-1.2
ק-911 תשואה 6.65%		
7015	105.4	-.4
7016	104.9	-.4
7017	107.3	-.4
7018	107.1	-.4
7019	103.6	-.4
7020	107.4	-.4
7021	106.4	-.4
7022	106.0	-.4
ק-951 תשואה 6.70%		
7201	105.8	-.8
7202	104.4	-.7
7203	104.2	-.7
7204	104.7	-.7
7205	104.8	-.8
צמוד דולר ריבית משתנה		
ק-801 תשואה 1.69%		
06101	13615.0	-272.0
ק-802 תשואה 2.04%		
06102	8221.0	-116.0
ק-803 תשואה 1.98%		
06103	7445.0	+28.0
ק-804 תשואה 2.04%		
06104	6841.0	-105.0
06105	6485.0	-100.0
ק-805 תשואה 1.96%		
06106	9621.0	+48.0
06107	6993.0	+52.0
ק-806 תשואה 2.30%		
06108	4366.0	-22.0
06109	4153.0	-24.0
06110	4082.0	-34.0
ק-807 תשואה 2.10%		
06111	3442.0	+38.0
06112	3339.0	+37.0
ק-808 תשואה 2.39%		
06113	2236.0	-12.0
ק-821 תשואה 2.90%		
06151	892.1	+16.2
06152	855.3	+15.6
ק-822 תשואה 3.14%		
06153	734.7	-2.9
06154	721.8	-3.1
ק-823 תשואה 3.01%		
06155	471.7	+11.7
ק-824 תשואה 2.91%		
06156	385.0	+6.1
ק-825 תשואה 2.83%		
06157	289.2	+5.2
06158	274.0	+5.0
ק-826 תשואה 3.18%		
6159	236.4	-3.7
ק-827 תשואה 3.08%		
6160	214.4	+2.0
6161	207.5	+2.3
ק-828 תשואה 3.03%		
6162	187.8	-.7
ק-829 תשואה 2.86%		
6163	176.6	+3.2
6164	178.0	+3.0
ק-830 תשואה 3.02%		
6165	158.3	-.9
ק-831 תשואה 3.11%		
6166	149.3	+1.5
6167	146.0	+1.4
6168	143.8	+1.5
ק-832 תשואה 2.88%		

יחידה מיוחדת לעידוד התיעוש במושבים תוקם במשרד התעשיה והמסחר

יחידה מיוחדת לעידוד התיעוש במושבים תוקם במשרד התעשיה והמסחר.
שר התעשיה והמסחר, אריאל שרון, החליט על הקמת יחידה זו, בשל המצוקה הכלכלית הקשה של החקלאים, בעיקר בישובי הצפון, בבקעה, בערבה וברמת הגולן.
מטרת היחידה היא לסייע לישובים החקלאיים להקים תעשיות זעירות בהתישבות, שיהוו תוספת אמצעי יצור ויספקו תעסוקה. בראש היחידה יעמוד אורי שני, המשמש יועץ לשר.

עודכנו מדרגות מס רכישה

מאת סופר "מעריב"

מדרגות מס הרכישה עודכנו ב־3.5% החל מה־16 לאוקטובר.

	מדרגות מס ישנות 16.7.87—15.10.87	מדרגות מס חדשות 16.10.87—15.1.88
דירות מגורים:	עד 38.125 ש"ח 0.5%	עד 39,450 ש"ח 0.5%
	מ־38,125 ש"ח	מ־39,450 ש"ח
	עד 94,485 ש"ח 3.5%	עד 97,760 ש"ח 3.5%
	מעל 94,485 ש"ח 4.5%	מעל 97,760 ש"ח 4.5%
משקים חקלאיים:	עד 29,170 ש"ח 0.5%	עד 30,180 ש"ח 0.5%
	מעל 29,170 ש"ח 5%	מעל 30,180 ש"ח 5%

אדם הרוכש דירה בשווי של כ־75 אלף שקל חדש ישלם היום 1441.50 ש"ח, סכום הנמוך ב־39.75 ש"ח מלפני העדכון.
אדם הרוכש דירה בשווי 100 אלף ש"ח ישלם היום 2338.90 ש"ח, סכום הנמוך ב־72.50 ש"ח מלפני העדכון.

שערי מטבע־חוץ

ליום 18.10.87 סל: 1.6819 (–) דולר שחור: 1.71–1.69 נוסעים: 1.89 יציג: 1.5963

המטבע	השינוי בשקלים	בנקנוטים לאומי קניה	לאומי מכירה	הפועלים קניה	הפועלים מכירה	דיסקונט קניה	דיסקונט מכירה	העברות והמחאות לאומי קניה	לאומי מכירה	הפועלים קניה	הפועלים מכירה	דיסקונט קניה	דיסקונט מכירה	שער יציג
1 דולר ארה"ב		1.55	1.62	1.55	1.62	1.55	1.62	1.5861	1.6059	1.5861	1.6059	1.5871	1.6071	1.5963
1 מרק גרמני		0.86	0.90	0.86	0.90	0.86	0.91	0.8795	0.8904	0.8783	0.8893	0.8812	0.8923	0.8857
1 לירה שטרלינג		2.57	2.68	2.59	2.71	2.59	2.71	2.6353	2.6682	2.6337	2.6666	2.6385	2.6717	2.6546
1 פרנק צרפתי		0.25	0.27	0.25	0.27	0.25	0.27	0.2635	0.2668	0.2633	0.2665	0.2641	0.2674	0.2654
100 ין יפני		1.09	1.14	1.09	1.15	1.09	1.15	1.1138	1.1277	1.1146	1.1285	1.1141	1.1281	1.1198
1 גולדן הולנדי		0.77	0.80	0.76	0.80	0.76	0.81	0.7829	0.7926	0.7808	0.7905	0.7825	0.7924	0.7873
1 פרנק שוויצרי		1.04	1.09	1.04	1.09	1.04	1.09	1.0641	1.0774	1.0631	1.0763	1.0621	1.0755	1.0700
1 כתר שוודי		0.24	0.26	0.25	0.26	0.24	0.26	0.2498	0.2529	0.2504	0.2535	0.2502	0.2533	0.2517
1 כתר נורווגי		0.23	0.25	0.24	0.25	0.23	0.25	0.2401	0.2431	0.2406	0.2436	0.2405	0.2436	0.2418
1 כתר דני		0.22	0.23	0.23	0.24	0.22	0.24	0.2295	0.2324	0.2296	0.2324	0.2293	0.2322	0.2309
1 מרק פיני		0.36	0.37	0.36	0.38	0.35	0.38	0.3642	0.3687	0.3650	0.3695	0.3642	0.3688	0.3669
1 דולר קנדי		1.19	1.25	1.20	1.26	1.20	1.26	1.2195	1.2347	1.2208	1.2360	1.2213	1.2366	1.2286
1 דולר אוסטרלי		1.09	1.20	1.11	1.19	1.12	1.20	1.1475	1.1619	1.1460	1.1603	1.1538	1.1683	1.1528
1 רנד דרא"פ		0.50	0.60	0.47	0.79	0.49	0.69	0.7724	0.7821	0.7762	0.7858	0.7756	0.7853	0.7788
10 פרנק בלגי		0.41	0.43	0.41	0.44	0.41	0.43	0.4226	0.4279	0.4223	0.4276	0.4227	0.4280	0.4249
10 שי' אוסטרי		1.22	1.28	1.23	1.28	1.22	1.29	1.2500	1.2656	1.2479	1.2635	1.2501	1.2659	1.2587
1000 לי' איטלקיות		1.19	1.25	1.20	1.27	1.19	1.28	1.2193	1.2345	1.2198	1.2350	1.2199	1.2352	1.2264
1 דינר ירדני		4.38	4.65	4.49	4.78	4.43	4.73	—	—	—	—	—	—	4.5654
1 לירה לבנונית		—	—	0.09	0.10	0.04	0.06	—	—	—	—	—	—	0.0503
1 לירה מצרית		0.68	0.72	0.66	0.70	0.63	0.68	—	—	—	—	—	—	0.7173

שערי קרנות נאמנות

הקרן	מחיר היחידה	מחיר הפדיון	השינוי היומי בנקודות	השינוי היומי ב־%
אב	5817 40	5736 27	14 07	0 24
אבוקה			-	-
אביב			-	-
אגח	257 97	256 34	-0 28	-0 10
אדיר	1751 14	1716 64	4 70	0 27
אודם	2802 21	2782 42	5 53	0 19
אופיר	1998 66	1984 35	2 92	0 14
אור	439 49	435 76	-1 27	-0 29
אור ל'	286 13	284 06	0 27	0 09
אורדין	146 04	145 04	0 10	0 06
אודן	828 16	822 49	1 14	0 13
אייל			-	-
אילת	-		-	-
איריס	5687 33	5562 68	-13 54	-0 24
איתן	770 16	764 57	0 75	0 09
אלון	620 78	615 91	-0 25	-0 04
אלמוג	681.63	679 98	4 42	0 65
אולימפוס	104 80	102 34	-0 01	-0 00
ארז	383 14	390 58	0 99	0 26
אש	187 10	182 98	0 78	0 42
אשל	187 18	185 94	0 32	0 17
אתרוג	158 15	256 47	0 02	0 00
בדולח	2654 13	2635 88	-11 42	0 43
ברוש	574 00	568 25	1 54	0 27
ברק	584 34	560 49	0 16	0 02
ברקת				
גביש	1601 87	1590 72	-0 42	0 02
גבע	114 13	112 44	-0 06	-0 05
גורן	449 07	446 31	0 45	0 10
גיא	103 67	102 13	0 00	0 00
גיל	3505 06	3439 32	4 51	0 13
גלית	637 43	629 83	-0 95	0 15
דובדבן	421 00	418.10	1 75	0 42
דוכיפת	525 56	521 95	0 65	0 12
דולב	247 78	245 86	-0 48	-0 19
דורון	1548 51	1518 88	1 47	0 09
דותן	270 09	264 91	-0 25	0 09
דליה	602 23	592 11	-0 22	-0 03
דקל	462 16	459 20	1 43	0 31
דרור	377 27	370 38	1 07	0 28
הדס				
ורד	551 40	542 02	0 36	0 06
זהבית			-	-
זוהר	107 28	105 69	-0 01	-0 00
זיו	132 70	130 76	0 16	0 12
זמיר	560.29	556 47	0 91	0 16
חוחית	164 38	183 27	0 08	0 04
חליפין	138 45	139 06	-0 01	-0 00
חלמיש			-	-
חן	147 74	147 45	0 17	0 11
טופז	1499 09	1485 24	-1 48	-0 09
טל	6341 84	6267 33	3 85	0 06
יובל	452 04	449 15	1 10	0 24
יהלום	2624 58	2606 78	4 38	0 16
יסודות	415 28	411 62	-0.03	-0 00
יערה	444 39	441.68	1 60	0 36
כוכב	377 92	375 40	1 02	0 27
כחל	137 4	136 49	0 49	0 36
כלנית	663 78	652 59	-0 44	-0 06
כספית			-	-
כרמל	155 41	152 25	0 23	0 15
כתר	1257 22	1232 84	-0 01	-0 00
להב	4989 26	4895 42	5 40	0 11
למשקיע	124 14	122 78	-0 01	-0 00
לפיד			-	-
לקט	1910.95	1872 42	2 84	0 15
לשם			-	-
מבחר	1316 17	1307 71	2 65	0 20
מבטח	3887.27	3861 61	6 24	0 16
מגד	260 57	258 85	-0 68	-0 26
מגוון	3802 20	3777 45	-1 43	-0 03
מזל	414 56	412 16	0 77	0 18
מור	2043 59	2030 10	0 06	0 00
מורן	946 37	937 49	-1 12	0 11
מטה	27020 64	26583 88	134 57	0 50
מימד	1007 89	1001 09	-0 55	0 05
מנוף	4880 87	4849 79	5 20	0 10
מעיין	766.66	761 71	1 71	0 22
מקשה			-	-
מרגלית	1526 81	1515 86	-1 95	-0 12
מרווח	122 34	121 86	0 29	0 23
מרום	1311 24	1302 38	1 06	0 08
נגה	148 25	146 06	-1155 26	-88 77
נטף			-	-
נטע	535 49	524 66	1 39	0 26
ניל	172 23	169 69	0 20	0 11
סביון	692 60	680 72	-0 22	-0 03
סגולה	139 98	138 90	0 03	0 02
סלע				
סנונית	522 03	518 45	0 39	0 07
סער	415 38	413 01	0 71	0 17
ספיר			-	-
עדיף	402 44	400 06	0 92	0 23
עידית			-	-
עידן	495 45	488 21	-0 86	-0 17
ענבר	1280 31	1269 71	-1 57	-0 12
ענת			-	-
עפרוני	490 15	486 80	1 05	0 21
ערמון	135 83	135 04	0 12	0 08
פיא	1772 57	1760 01	0 90	0 05
צבר	576 41	572 37	-1 72	-0 29
צופית	515 85	512 33	1 04	0 20
צוק			-	-
צמד	1099 85	1091 12	0 59	0 05
צמיחה	565 40	557 24	-1 66	-0 29
צמרת	1897 10	1884 32	-2 42	-0 12
קלע	2447 73	2441 56	1 16	0 04
רונית			-	-
רימון	131 05	130 81	-0 51	-0 38
רקפת	827 64	813 10	2 00	0 24
רשף	420 58	417.25	-0 96	-0 22
שביט	443 82	440 90	0 83	0 18
שחם			-	-
שירה	478 04	474 81	0 20	0 04
שמיר	400 26	397 29	0 70	0 17
שנהב	881 15	868 59	0 79	0 09
שסק	970 38	947 01	-3 76	-0 39
שקד	185 74	184 46	0 36	0 19
תאנה	271 62	270 02	-0 42	-0 15
תבור			-	-
תדהר	609 60	608 39	3 09	0 34
תירוש	539 63	533 40	0 10	0 01
תנופה	103 36	102 68	-0 05	-0 04
תפוז	237 08	235 68	0 30	0 12
תפוח	196 92	195 52	0 05	0 02
תרשיש	1486 71	1476 05	3 87	0.26
תשורי	533 17	525 96	1 31	0.24

פח"ק ופק"מ

הסכום בשקלים	פח"ק ב־% (שנתי)	ריבית בפק"מ ב־% ל־7	14	30
בנק הפועלים				
עד 999	6.0	0.12	0.25	0.55
1,000—9,999	11.0	0.21	0.44	1.03
10,000—49,999	11.5	0.22	0.46	1.07
50,000 ומעלה	12.0	0.23	0.48	1.11
בנק לאומי				
40—1000	—	0.13	0.31	0.74
1,001—10,000	12.25	0.22	0.50	1.15
10,001—50,000	12.50	0.24	0.54	1.23
50,001—100,000	12.75	0.24	0.55	1.25
100,001—500,000	13.00	0.25	0.56	1.27
בנק דיסקונט				
40—995	6.0	0.13	0.31	0.82
1,000—9,995	12.0	0.21	0.50	1.15
10,000—49,995	12.5	0.24	0.54	1.23
50,000—99,995	12.5	0.24	0.54	1.23
100,000 ומעלה	14.0	0.30	0.63	1.36
בנק המזרחי				
40—999	—	0.17	0.34	0.75
1,000—4,999	11	0.21	0.42	1.00
5,000—9,999	12.5	0.23	0.47	1.16
10,000—49,999	13.0	0.24	0.49	1.25
50,000 ומעלה	13.5	0.25	0.51	1.29
הבנק הבינלאומי				
50—999	—	0.17	0.35	0.80
1,000—4,999	11.0	0.22	0.50	1.21
5,000—9,999	11.5	0.23	0.54	1.25
10,000—49,999	12.5	0.24	0.55	1.28
50,000 ומעלה	13.0	0.25	0.56	1.30

מועדים בבורסה

● 19.10.87 ● גליל 4803 – פתיחת מסחר בקב' 323 מס' ני"ע 9480336; שגיא 4217 – פתיחת מסחר בקב' 370 מס' ני"ע 9421736.
● 20.10.87 ● המועד האחרון להגשת בקשות לפדיון מניות הבכורה קים החסומות.
● 25.10.87 ● נפטא – אקס הטבה 434300%, הקצאה 28.10 באדיבות בנק המזרחי

מדינת ישראל
משרד החקלאות

הנהלת משרד החקלאות מתכבדת להזמינך לטקס האזכרה וחלוקת הפרסים ע"ש

דן ויוסי ספיר ז"ל

הטקס יתקיים ביום רביעי, כ"ח בתשרי תשמ"ח, 21 באוקטובר 1987 בשעה 13.00 בבית הקיבוץ הארצי, רח' ליאונרדו דה וינצ'י 19, תל־אביב.

ישא דברים: שר החקלאות, אריק נחמקין

ידידי האחים ומוקיריהם, המשפחה ועובדי משרד החקלאות מוזמנים.
בטקס יחולקו פרסים לחקלאי ולמדריך חקלאי מצטיינים.

הננו מודיעים בצער רב על פטירתו של יקירנו

אוסקר (עוזר) שוואב

מדיימנו גליציה – ארגנטינה
לפרטים על מועד הלויה להתקשר: 03-767307, 08-221794.

אבלים:
רעיתו: סימה
בנו: אברהם שוואב וב"ב (ארגנטינה)
בתו: שושנה הורוביץ וב"ב
בתו: תמר מהללאל וב"ב
בתו: מרים שטייף וב"ב
וכל בני המשפחה

בצער רב אנו מודיעים על פטירתו של בעלי, אבינו, אחינו וסבנו היקר

בנימין שוירמן

הלויה תתקיים היום, יום שני, כ"ו בתשרי תשמ"ח, 19.10.87, בשעה 13.00 בצהרים, בבית העלמין הישן (ליד בית הקברות הצבאי) חיפה. אוטובוס ייצא מבית המנוח בשעה 12.00 ויעבור ליד בית הממשלה בחיפה, ב־12.30.

המשפחה האבלה

אנו מודיעים בצער רב על מותו של יקירנו

פרופ' **יהודה צבי קואסטל** ז"ל

נפטר בוונקובר קנדה ב־15.10.87 בשנת 88 לחייו

המשפחה המתאבלת
בוונקובר, טורנטו, שפילד, הוואי ולונדון

במלאות שלושים לפטירת יקירנו

חנן לויתן ז"ל

תתקיים אזכרה וגילוי מצבה על קברו, מחר, יום שלישי, כ"ז בתשרי תשמ"ח 20.10.87 בשעה 15.00 בבית העלמין סגולה בפתח־תקוה.

המשפחה המתאבלת

במלאות שלושים לפטירתו של יקירנו הבלתי נשכח

יששכר דניאל ז"ל

תתקיים אזכרה וגילוי המצבה ביום חמישי, כ"ט תשרי תשמ"ח 22.10.87 בשעה 3.30 אחה"צ בבית העלמין סגולה, פתח־תקוה.
נפגשים ליד שער בית העלמין.
תודתנו נתונה לכל מנחמינו.

המשפחה המתאבלת

למשפחת הולצמן וקבוץ דליה

השתתפותנו באבלכם על מות

יוליוס הולצמן ז"ל

חיש חרושת ברזל בע"מ

לברוך שרייבר

משתתפים באבלך על מות

אביך

אורן שרביט
ועובדי שרייבר שרביט

ביום שלישי, כ"ז בתשרי תשמ"ח (20.10.87)
יום השנה לנפול בננו־חברנו

אהרון ביאליסטוק ז"ל

נעלה לקברו ונתייחד עם זכרו בשעה 3.30 אחה"צ, בבית העלמין ביגור.

המשפחה
ובית יגור

במלאת 14 שנים לנפילתו של יקירנו

עמירם פרלמוטר ז"ל

תתקיים אזכרה ביום רביעי, כ"ח בתשרי 21.10.87 בשעה 4.00 אחה"צ בבית העלמין הצבאי בקרית־שאול.

המשפחה

במלאת 14 שנים לנפילת בננו

סרן **בקמן יוסף** ז"ל

נתייחד עם זכרו בבית העלמין של בית לחם הגלילית, ביום חמישי, כ"ט בתשרי תשמ"ח (22.10.87) בשעה 15.30.

המשפחה

במלאת ארבע עשרה שנים לנפילת יקירנו

סרן **רון זלמנוב** ז"ל

בקרבות סיני במלחמת יום הכיפורים

נתייחד עם זכרו מחר, יום שלישי, כ"ז בתשרי תשמ"ח (20.10.87) בשעה 4.00 אחה"צ בבית הקברות הצבאי בקרית שאול.

המשפחה

לחברנו לעבודה אברדם מרסל

השתתפותנו הכנה באבלך הכבד על מות רעיתך

מרים ז"ל

משפחת "אלביט"

אנו משתתפים באבלו של חברנו לעבודה
בן דוד יהודה
על מות **אמו** ז"ל
ומביעים תנחומינו **למשפחה**

בית זקוק אשדוד
ההנהלה וציבור העובדים

מודעות משפחתיות מתקבלות יום יום עד חצות (24.00)

בבית **מעריב** רח' קרליבך 2, תל־אביב, ובטלפון 03-439111

24 שעות
קבלת מודעות דחופות
דיזנגוף 118 (מול כסית)
03-239952
03-246363

אנו מודיעים בצער על פטירתה של חברתנו

יפה פלדש

הלויה תתקיים היום, יום שני, כ"ו בתשרי תשמ"ח 19.10.87 בשעה 14.30 בבית העלמין במושב היוגב.

מושב היוגב

כואבים את מותה של
רס"ן (מיל.)

פנינה קיפרבאום ז"ל

הלויה נערכה ביום ראשון, כ"ה בתשרי תשמ"ח 18.10.87. השבעה אצל לרנר דבורה, רח' אחוד 1, אחוזה הכרמל חיפה, טל' 04-256407.

המשפחה המתאבלת

ליעקב מעוז

אתך באבלך על מות

אביך ז"ל

תכנון המים לישראל בע"מ
ההנהלה והעובדים

במלאת שנה למותו של יקירנו

יגאל לוי ז"ל

תתקיים אזכרה, מחר, יום שלישי, כ"ז בתשרי תשמ"ח, 20.10.87, בשעה 15.00, בבית העלמין במגדל־העמק.

המשפחה

ביום השלושים לפטירת יקירנו

ד"ר **שרגא צבי הררי** ז"ל

נעלה לקברו לגלוי מצבה, ביום חמישי, כ"ט בתשרי תשמ"ח, 22.10.87, בשעה 16.00, בבית הקברות בכפר הרא"ה.

המשפחה

לחברתנו בעבודה ליביה ברוך

השתתפותנו הכנה באבלך הכבד על מות

אמך ז"ל

משפחת "אלביט"

עובדי המגבון בסוכנות היהודית
ועובדי הנהלת המגבון בהסתדרות הציונית

משתתפים בצערה של חברתם לעבודה

מרים ישראלי

במות עליה אחיה

יעקב פישמן ז"ל

ומביעים תנחומים כנים

ביום שלישי, כ"ז בתשרי תשמ"ח, 20.10.87, בשעה 3.30 אחה"צ
נעלה לקברו של חברנו היקר

היינריך (שוצה) מרצל

המשפחה
וקיבוץ זיקים

ליוסי חרסונסקי

אתך באבלך על מות

אביך ז"ל

בית הד־ארצי

בצער רב ובכאב אנו מודיעים על פטירת יקירנו

שלום דיאמנט

הלוויה תצא **היום**, יום שני, כ"ו בתשרי תשמ"ח, 19.10.87, בשעה 2.00 אחה"צ, מבית המנוח, רח' ארלוזורוב 77, חולון, לבית העלמין "הדרום" בגבול חולון–בת־ים.
אוטובוס יועמד לרשות המלווים.
יושבים שבעה בבית המנוח.

האבלים:
בתו וחתנו: שרה וג'ז סאונדרס
בנו וכלתו: אברהם ורוני ספיר
נכדיו : גל, נועה, עמית וחנה
אחיו, אחיותיו
וכל בני המשפחה בארץ ובחו"ל

בצער רב אנו מודיעים על פטירתו של בעלי, אבינו, אחי וסבנו היקר

נפתלי גפני (וינברג)

הלוויה תתקיים **היום**, יום שני, כ"ו בתשרי תשמ"ח (19.10.87) בשעה 13.30 בבית העלמין בכפר סמיר בחיפה.
אוטובוס יצא מבית המנוח, דרך הים 76, חיפה, בשעה 13.00.

אשתו: מאשה גפני
בתו וחתנו: אופירה ויוסי ויגרצין
בנו וכלתו: יצחק ועדנה גפני
אחיו: שמחה גפני
נכדיו: ניר, אילנה, עודד, ידיב, רונן וענת
וכל בני המשפחה

אנו מתאבלים על מותו ללא עת של חברנו היקר

שלמה ירון ז"ל

ומשתתפים בצער **המשפחה**

עובדי הסניף המרכזי
בנק אמריקאי ישראלי בע"מ

מועצת עירית קרית גת ועבדיה
משתתפים באבלו של
סגן ראש העיר
מר **דוד קרשטט וב"ב**
על מות האח

אליעזר קרשטט ז"ל

זאב בוים, ראש העיר

לדוד קרשטט
סגן ראש עירית קרית־גת
ויו"ר הנהלת המתנ"ס

משתתפים בצערך
על מות האח

אליעזר קרשטט

הנהלת המתנ"ס
וצוות העובדים
קרית־גת

לחברנו **עזרא ביטון**
אתך אנו ביגונך הכבד במות

האב ז"ל

ההנהלה
וחבר העובדים
במשרד מבקר המדינה

קבלת מודעות אבל
24 שעות ביממה
03-383838 מודעון

בצער רב אנו מודיעים על פטירתה של
אשתי, אמנו וסבתנו היקרה

שולמית הלפרן

הלוויה תתקיים **היום**, יום שני, כ"ו בתשרי תשמ"ח, 19.10.87, בשעה 2.00 אחה"צ, בבית העלמין בכפר סמיר בחיפה.

הבעל: שרגא הלפרן
דני, דבורה ויואב הלפרן
עמירה, שלמה, אביטל ויובל נהון
עידית, ירון ואייל שוחט
מיכל וניצן פרומקיס

השבעה בבית הלפרן, רחוב יפה נוף 8, חיפה.

לדני הלפרין ומשפחתו
מזועזעים וכואבים מאד על מות אמך

שולמית ז"ל

חבריך וידידיך
ר.א.ל.
פתוח והנדסה בע"מ

ראש עירית תל־אביב–יפו
כואב את מותה המזעזע של

ד"ר מרים וילמובסקי ז"ל

שנרצחה על סף ביתה בתל־אביב
ומשתתף בצער המשפחה

שלמה להט
ראש העירייה

כואבים את הסתלקותו של
עו"ד

מרדכי בעהם ז"ל

ומשתתפים בצערם העמוק של
הלי והמשפחה

מרה ועו"ד חנן שפילמן
וצוות עובדי המשרד

משתתפים באבלה של
המשפחה
עם מותו של חברנו המורה והמחנך
היקר באדם

חיים הבר ז"ל

התלמידים, ההורים,
המורים והעובדים
בבית־הספר הרצל, יהוד

למתי פרנקל ולמשפחה
השתתפותנו הכנה באבלך על מות

האב ז"ל

צורן מקרואלקטרוניקה בע"מ
ההנהלה והעובדים

אבלים על מות
עו"ד

מרדכי בעהם ז"ל

יועץ, ידיד ורע
למפעל הפיס מאז הקמתו

ומביעים תנחומים למשפחה

מפעל הפיס
ההנהלה והעובדים

לחברנו **ציון אליעזר**
משתתפים באבלך ובצער המשפחה
על מות

האם ז"ל

בית יכין
ההנהלה והעובדים

למשפחת גולדשטיין
משתתפים באבלכם הכבד על מותו של

יוסף גולדשטיין ז"ל

האחים קפוסטה בע"מ

בצער רב אנו מודיעים על פטירתה של
אשתי, אמי וסבתנו היקרה

הינדה איזקסון

בת משה, ודובין פולין

הלוויה תתקיים **היום**, יום שני, כ"ו בתשרי תשמ"ח 19.10.87 בשעה 2.00 אחה"צ, בבית העלמין בצור שלום.
השבעה בבית בתה, שד' גושן 28, קרית מוצקין.
אבלים:
בעלה: מנחם איזקסון
בתה וחתנה: רבקה וצבי רטר
נכדיה וכל בני המשפחה

לחברנו **שרגא הלפרן**
ולכל המשפחה

אתכם באבלכם הכבד על מות יקירתכם
הרעיה והאם

שולמית הלפרן

קבוצת אספלט חברה בע"מ
ההנהלה והעובדים

לחברנו **יורם וילמובסקי**
השתתפותנו באבלך הכבד על מות אמך

מרים וילמובסקי ז"ל

קוסט לב ארי את פורר
ההנהלה והעובדים

לגדי והילדים
לשייקה ומרים לאופוה ומשפחתה

אתכם באבלכם הכבד על

רוחל'ה שאיננה

אלישבע אשרת והילדים

לנחום והמשפחה
אתכם באבלכם בהלקח מכם

דוד ז"ל

מוסך נצח
וצוות העובדים

לעו"ד **דוד גוטליב**
קבל תנחומינו על מות

אביך

עומרי מרון
רודי כהן
אפריל מדיה בע"מ

אנו אבלים על מותו של חברנו לעבודה

הנרי מוסא ז"ל

ומשתתפים בצער המשפחה

ההנהלה חב' "הזרע"
ועובדי חוות "יזרעם"

קבלת מודעות אבל
טלפון 03-735588/9

בכאב רב אנו מודיעים על פטירת
אמנו וסבתנו היקרה

רחל שמיר

הלוויה תצא **היום**, יום שני, כ"ו בתשרי תשמ"ח 19.10.87 בשעה 16.00 מבית המנוחה במושבה יקנעם.

המשפחה האבלה

בצער רב הננו מודיעים על פטירתו של
בעלי, אבי וסבנו היקר

ליאו אודזה

לשעבר הרוקח הראשי של קופות החולים בירושלים

הלוויה תצא **היום**, יום שני, כ"ו בתשרי תשמ"ח 19.10.87 בשעה 1.45 אחה"צ, מבית הלוויות בסנהדריה ירושלים להר המנוחות.
יושבים שבעה בבית המנוח, שד' הרצל 60, ירושלים.
המתאבלים:
אשתו: אדית
בנו: יורם ודינה ארד
הנכדים וכל הקרובים

בכאב וצער רב מודיעים על פטירתו
הטראגית בתאונה של יקירנו

יעקב יניצקי ז"ל

הלוויה תערך **היום**, יום שני, כ"ו בתשרי תשמ"ח 19.10.87 באיטליה – מודנה.
המתאבלים: אשתו: מירי
ילדיו
אחיו: אליהו ואשתו אסתר
אחיו: שלמה ואשתו שטפי
והמשפחה

בצער רב אנו מודיעים על פטירת יקירנו

מיכאל הרצברג

הלוויה תתקיים **היום**, יום שני, כ"ו בתשרי תשמ"ח (19.10.87), בשעה 11.30 לפנה"צ, בבית העלמין "הדרום" (בגבול חולון–בת־ים).
נפגשים ליד השער הראשי.

אשתו
והמשפחה האבלה

אנו מודיעים בצער על פטירתו של יקירנו

אברהם קווק

הלוויה תתקיים **מחר**, יום שלישי, 20.10.87, בשעה 12.00, בבית העלמין "הדרום" בגבול חולון בת־ים.

המשפחה

למשפחת לנדנר
אתכם באבלכם הכבד
בהלקח מכם יקירכם

אריק ז"ל

איציק ופיני
בית ידיעות הגליל

בית ספר תיכון עירוני א' ת"א
אבל על מות

ריכרד גרינברג ז"ל

מוותיקי המורים

ומשתתף בצער
המשפחה

לחברנו **משה צור**
אתך באבלך על מות

אמך ז"ל

ההנהלה וחבר העובדים
מלם מערכות בע"מ

חוקה? כבר נכתבה בתוניס לפני 39 שנה

משפטני אוניברסיטת ת"א לא היו הראשונים ■ כבר לפני 39 שנה ישבה קבוצת יהודים חרדיים באי ג'רבה בתוניס, וחיברה חוקה שלא היתה מביישת בליברליות שלה את המתקדמים שבמציעי החוקה החדשה

מאת נילי פרידלנדר

המשפטנים של אוניברסיטת תל־אביב לא היו ראשונים בחיבור הצעת חוקה למדינת ישראל. לפני 39 שנים, בשנתה הראשונה של המדינה, ישבה קבוצת יהודים חרדים באי ג'רבה שבתוניס, וחיברה הצעת חוקה למדינת ישראל, שמצטיינת בכל הפתיחות והליברליות שאיפיינו את היהודים הספרדים שישבו בארצות הים־התיכון.

החוקה המוצעת נכתבה בעברית יפה וצחה. היא התפרסמה בחודשים שבט־אייר תש"ט, בכתב העת התורני "הירח", שיצא לאור באי ג'רבה. את הצעת החוקה המעניינת הזאת גאלה משכחה ד"ר מיכל שרף, מנהלת מכון הברמן למחקרי ספרות. החוקה שהציעו יהודי תוניס, אומרת ד"ר שרף, מבטאת את תפיסתם המתקדמת ויחסם האוהד להקמת מדינת ישראל. היא מציינת כי היו אלה יהודים חרדים, עד כדי כך שהתנגדו לפתיחת בית־ספר "אליאנס", של חברת "כל ישראל חברים", כמו בכל צפון־אפריקה. הם חששו מהשפעה צרפתית, ועם זאת גילו מעורבות גדולה בתנועה הציונית ובהקמת המדינה.

דגש מיוחד יש בחוקה על זכויות האזרח, והיא מסתיימת בהצעה שמדינת ישראל תהיה מקלט לנרדפים מכל העולם. היא מציעה, כי ייקבע בחוקה שישראל היא רפובליקה ריבונית, חופשית ודמוקרטית, "שתרשה לכל יהודי לבוא ולהיאחז בה". כבר בתחילת החוקה הם קובעים, כי "משפט אחד יהיה לכל אזרחי ישראל. לא תורשה הפליה מטעמי גזע, מין, דת, או לשון. כמו כן הם קובעים, כי "לא יופקעו קרקעות מרשותו של אזרח ישראל, אלא לצרכי ציבור. בכל השקעה ישולם המחיר המלא אשר נפסק על־ידי בית־הדין. למדינה שאת חוקתה חיברו יהודי תוניס יהיו שתי שפות רשמיות: "עברית היא שפתה הרשמית של ישראל. השפה הערבית תוכר אף היא כשפה רשמית באזורים בהם נתונים המונים דוברי ערבית. אפשרות תינתן לדוברי ערבית להשתמש בשפתם, בע"פ ובכתב, בפני הרשות המחוקקת, בתי־הדין ומחלקות הממשלה והרשויות המקומיות".

הם גם מגלים תודעה אקולוגית מתקדמת: "כל הרכוש הטבעי בגבולותיה החוקיים של מדינת ישראל יהיה שייך למדינה. אך הוא יהיה משועבד לזכויות חוקה של יחידים ואגודות, ויהיה נתון תחת פיקוחה של ממשלת ישראל, בהתאם להוראות אשר יחוק המוסד המחוקק. המדינה תחוק חוקים לשימור ושימושם המשקה של הקרקע מהמים להנאתם של כל יושבי הארץ". הם דאגו גם לעתיקות בישראל: "בהן יותם ירושת עבר יקרה, ישמשו פקדון אמונים והמדינה תשמור עליהם". רק אחרי חוק לשמירת העתיקות הם מציעים, כי "ישראל תבצע בדרכי שלום את סכסוכיה הבינלאומים בלי הבדל טבעם או מקורם. עקרונות המשפט הבינלאומי המוכרים על־ידי כלל האומות, יהא חלק של משפט ישראל.

הרב רפאל כדיר צבאן, ממחברי החוקה, רבה של נתיבות. צילום: מאיר גז, פוטו "מטריף"

בפרק זכויות היסוד הם מציעים, כי המדינה תשקוד על קדושת חיי האדם ותגן על כבוד האדם. לא יהיה עונש מוות, ולא יהא אדם נתון לעינויים, מלקות או עונש משפיל אחר. לחץ מוסרי וכפיה פיסית לא ישמשו אמצעי לחקירת עבירות על־ידי המשטרה.

"לא ייפגע חופש האדם ולא יבצע השלטון מעצרי מנע, אלא בימי מלחמה ושעות חירום ועפ"י הוראות חוק מפורשות, אשר פקוחה עליה עין בית־הנבחרים. תוך 24 שעות מה־אסרו תיתן לאסיר הודעה כתובה על סיבת מעצרו והרשות בידיה נתון, ותוך שני ימים מיום המעצר, יובא לבית־הדין... לא יוטל הסגר על אסיר בבלאו, ולא ינתק ממנו הקשר עם קרוביו ומגיניו. לא יאסר איש לשם תשלום חוב או קיום הסכם, אלא במקרה רמאות וחיוב מזונות... לעולם לא יהיה אדם נתון לשיפוטו של בית־דין צבאי, אלא אם כן נימנה עם הכוחות הפעילים של צבא ישראל. ועוד: "כל הנאסר, יוצא חייב או נענש שלא כדין, זכאי לגבות את פיצויו מעת המדינה".

בעיקר תקיפים החוקים המגינים על חירות הביטוי וחופש הפרט: ביתו של אדם זה רשותו. לא יערך בו חיפוש שלא מטעם החוק. לא תחולל סודיותם של מכתבים, מברקים ושיחות טלפון. כל ביטול זמני של חירויות אלה, בימי מלחמה ובשעות חירום, יהיה טעון היתר מפורש בחוק.

מציעי החוקה אינם נוקטים עמדה בשאלת דת ומדינה, אך קובעים, כי חופש המצפון יישמר, וכן חופש הפולחן הדתי, תוך שמירה על סדר, נימוסין וצניעות. הם מזכירים את כל הזכויות הקיימות במקומות הקדושים ועצמאות מלאה לכל עדה לקיים את ענייניה, מוסדותיה ונכסיה. "שבת ומועדי ישראל יהיו ימי מנוחה רשמיים. חגי שאר העדות יוכרו כימי מנוחה לחברי אותה עדה". הם קובעים, כי המדינה צריכה לערוב לחופש הדיבור "ולחופש הדעת בכתב ובכל צורת הבעה אחרת". חירות זו לא תחול על פירסומי עלבון, לעג או חילול צניעות, ולא על פירסום דברים שתכליתם לעורר איבה גזעית או דתית, ולא על פירסום דברי תעמולה לדיכוי זכויות האדם וחירויות יסוד, ולא על פירסום דברים המגלים סודות הגנת המדינה. הם מזכירים את חירות ההתאגדות ומציעים, כי "ישראל תיתן מקלט בגבולה לכל נרדף לוחם למען זכויות האדם. לא יוסגר איש למדינת חוץ בה עלול להיענש מטעמי גזע, דת או השקפה פוליטית".

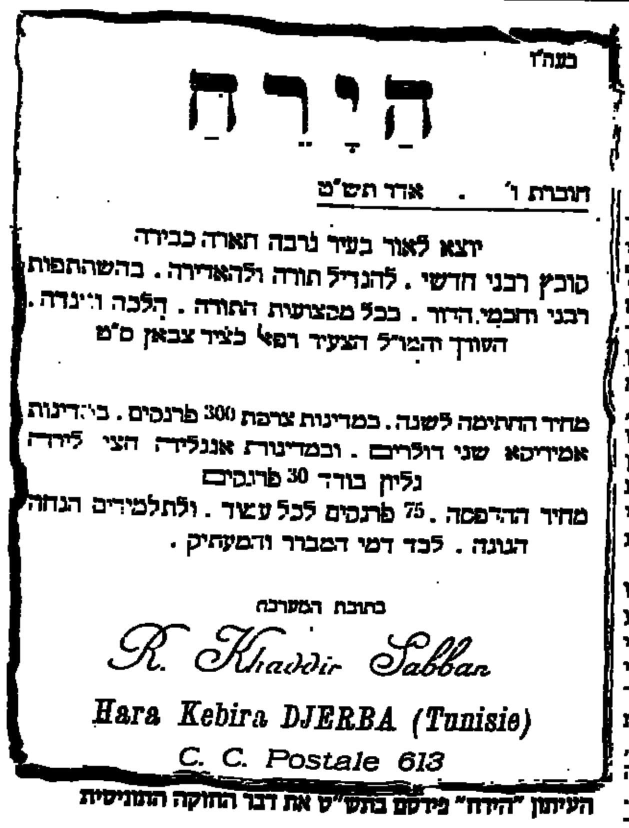

בעה"ו

הירח

חוברת ו' . אדר תש"ט

יוצא לאור בעיר גרבה תארה כבירה

קובץ רבני חדשי . להגדיל תורה ולהאדירה . בהשתתפות רבני וחכמי הדור . בכל מקצועות התורה . הלכה ואגדה .

העורך והמו"ל הצעיר רפאל כדיר צבאן ס"ט

מחיר החתימה לשנה . במדינות צרפת 300 פרנקים . בארצות אמריקא שני דולרים . ובמדינות אנגליה חצי לירה

גליון בודד 30 פרנקים

מחיר ההדפסה . 75 פרנקים לכל עמוד . ולתלמידים הנחה הגונה . לבד דמי המברר והמעתיק .

כתובת המערכת

R. Khaddir Sabban

Hara Kebira DJERBA (Tunisie)

C. C. Postale 613

העיתון "הירח" פירסם בתש"ט את דבר החוקה התוניסית

יסודות היפים עד היום לחברה המודרנית

אם נתעלם מן השפה המיושנת כלשהו של הצעת החוקה למדינת ישראל שכתבו חכמי ג'רבה לפני 39 שנים, ניווכח כי היא מודרנית מאין כמוה. לאמיתו של דבר, כלולים בה יסודות היפים עד היום לחברה מודרנית, ולמרבה הצער עדיין לא הועלו על ספר החוקים שלנו.

פתיחתה של הצעת החוקה מזכירה את המבוא לחוקת ארה"ב, ואת פתיחתה של מגילת העצמאות של ישראל, כלומר – צהיא כוללת עקרונות כלליים.

אחריה באות הוראות יסוד המקובלות בכל חוקה. למשל, יהודי ג'רבה הציעו שיוויון מלא, פוליטי וחברתי, משפטי ואזרחי, ליהודים ולמי שאינם יהודים, גברים ונשים, ולא ראו כל פסול בכך שליהודים יורשה לבוא ו"להאחז" בה אוטומטית – זכות־יתר שאינה חלה על מי שאינם בני־ברית. וגם בחוקה זו הוכרה כמובן העובדה שמדינת ישראל נבחרה להיות בית לאומי לעם ישראל.

יש בהצעת החוקה הוראות בדבר זכויות היסוד של האדם, שהכנסת בישראל עדיין לא הצליחה לעשותן חוק (הצעת חוק יסוד זכויות האדם גנוזה במגירותיה של ועדת החוקה, חוק ומשפט עד עצם היום הזה). אפילו מאסר בשל חוב אזרחי אסור על־פי הצעת החוקה, תופעה שבמדינת ישראל נמנעה על־פי הוראה מינהלית ולא על־פי חוק. ומובן שלו היתה חוקתם של יהודי ג'רבה בתוקף בישראל, לא היו תקנות ההגנה המנדטוריות, שבכוחן רשאי השלטון לעולל לאזרח כמעט כל העולה על רוחו, בתוקף. אפילו חופש הדיבור מעוגן בחוקת ג'רבה, "מותרות" שבישראל הן בתוקף פסקי־דין של בית המשפט בלבד, לא בתוקף חוק.

הוראה מעניינת מעידה על רוח הזמנים שבהם נוסחה הצעת החוקה – בידינו נמצאים רק כ"ח פרקיה הראשונים – ומחבריה עדיין ראו את חלוקת ארץ־ישראל על־פי החלטת האו"ם לנגד עיניהם. זו הסיבה שהם קובעים, כי כל יהודי "היושב בחלקה של ארץ ישראל שאינה נכללת במדינת ישראל" יוכל לבחור לעצמו את האזרחות הישראלית.

גבריאל שטרסמן

רודי גוטה היה כאן, וממשיך לנדוד

ארבע שני וחצי כיהן רודי גוטה כנספח לענייני עבודה בשגרירות גרמניה בישראל ■ עכשיו הוא עוזב, אחרי שקשר בברית ערים תאומות 57 ערים ועיירות כאן ושם, והותיר חברים שלדבריו יכולים להכניסו אפילו לכנסת...

מאת אלי דנון

רודי גוטה (49), הנספח לענייני עבודה בשגרירות גרמניה בישראל, שהוא גם ובעיקר המזכיר הראשון של השגרירות – עומד לעזוב אותנו וליטול פעם נוספת את מקל הנדודים הדיפלומטי שלו, כדי להמשיך למקום בו יציב אותו משרד החוץ הגרמני. הפעם, הוא חושב, זה קרוב יותר הביתה, בבלגיה.

"לפני שהגעתי לישראל, לפני 4 שנים וחצי, חששתי מאוד, עקב העבר הרגיש. חששתי להתקרב לאנשים, אולם אחרי זמן קצר ממש התאהבתי במדינה ובאנשיה. אנשים קיבלו אותי בפתיחות רבה. התאהבתי במיוחד באווירה המזרחית, בחומוס, בטחינה, בפלאפל. אינני מצטער על יום אחד. על שעה אחת שבה הייתי פה אתכם", אומר רודי, ומבטיח כי אם ביום מן הימים ישוב לישראל לפרק זמן ארוך, יוותר על בית נוח בהרצליה פיתוח ויעדיף לחיות בקיבוץ.

טיפוס בלתי מכפתר לחלוטין, ואילמלא חזותו הלא ישראלית, בקלות ניתן היה להצביע עליו ברחוב, כמי שזה עתה יצא מהמקלחת, אחרי יום עבודה ברפת של דגניה. במשך כל שנות שהותו בישראל, הוא הפך לחיה חברתית, המעודה ומכיר את כל המי ומי בפוליטיקה הישראלית, ובעיקר את אנשי מפלגת העבודה. הוא הפך ידידם של שמעון פרס, שושנה ארבלי אלמוזלינו ופינה חמה בלב יש לו גם לשר משה קצב מהליכוד.

רודי השאיר את משפחתו בגרמניה, ובא לישראל בגפו. זו אולי הסיבה שהקדיש את כל עיתותיו לחיפוש אחר חברים, ואף מצאם בשפע. "החלטתי שכדאי שהמשפחה ובעיקר הילדים יחיו כמה שנים בארצם. בגלל הנדודים הרבים שלי בעולם (שירת בעבר במאלזיה ובברזיל), הילדים כמעט שלא היו בגרמניה. ישראל קרובה יחסית לגרמניה. בסך־הכל 4 שעות טיסה. המשפחה החליטה שהם נשארים שם, ואני בא לישראל לבד, ומבטיח ומקיים ביקורים תכופים שלי אצלם, ושלהם אצלי".

גולת הכותרת של פעילותו היא קשירת ערים בגרמניה עם ערים בישראל בברית ערים תאומות, שפירושו קשר בלתי אמצעי בין תושבי הערים הקשורות בברית עם תושבי הערים בישראל. רודי עזב אותנו כש־57 ערים ועיירות בגרמניה קשורות עם 57 ישובים בישראל. "זהו הגשר האמיתי לקשר בין תושבי שני העמים. יש תנועה ערה של ביקורים בין תושבי הערים התאומות".

"ישראל היא המדינה האינטנסיווית והחברותית ביותר שהכרתי. אווירת הרחוב היא חמה ומרגשת יותר מכל מקום אחר שאני מכיר בעולם. מספר הידידים האישיים שרכשתי כאן יכול לאפשר לי לרוץ ברשימה לכנסת"...

ממש כמו קיבוצניק, שזה הרגע יצא מחליבת בוקר בקיבוץ דגניה. נספח מסוג אחר – רודי גוטה. צילום: נאור רהב

בית המשפט המחוזי בירושלים

הזמנות בדבר קיום צוואות / וירושות ומינוי מנהלי עזבון

להווי ידוע כי הוגשו לבית המשפט בקשות ליתן צווים לקיום צוואה וירושה, למינוי מנהל עזבון, או לשלושתם, כמפורט להלן.

כל המתנגד לבקשות יגיש תוך ארבעה־עשר יום מפרסום הזמנה זו, את טענת התנגדותו, שאם לא כן, יתן בית המשפט צו כטוב בעיניו.

ירושות

מספר התיק	שם המנוח	תאריך הפטירה	שם המבקש
674/87	עזיזה נ'סו	22.10.86	גרשון נ'סי
677/87	רחמים כהן	6.6.87	מרים כהן
679/87	נעמי צמח	7.3.87	ציון צמח
691/87	רעיה בן דוד	8.4.87	דב בן דוד
696/87	זהבה שפירא	31.3.87	רוזית פשמן
699/87	ג'אורה רג'זאן	28.5.87	מוריס רג'זאן
701/87	אברהם חמו כהן	27.5.86	דוד חמו כהן
703/87	רוזה בוגוסלבסקי	3.2.87	פנחס פסלסקי
711/87	מנחם אלון	22.11.86	אליהו אלוני
712/87	מיכאל לייב צורף	10.11.86	יצחק צורף
713/87	חיה רחל צורף	1.5.87	יצחק צורף
720/87	אברהם חקשור	23.1.87	נעמי חקשור
726/87	אליהו שאול	5.3.77	חבמון ספידה
730/87	אלפרד באשי	16.5.87	ברכה באשי

צוואות

מספר התיק	שם המנוח	תאריך הפטירה	שם המבקש
680/87	מרטה וייס	15.5.87	אליהו לזר
681/87	לואיס פרנקלין	26.1.86	חרצה פרנקלין
682/87	הלנה פרנקל	15.5.87	רוני רחל המרמן
692/87	מרים שמעילובה	1.5.87	אלה ידידה
693/87	חנה קצנלסון	5.11.86	ספקטור אלכסנדר
694/87	חנה ברנפיל	26.11.86	מאיר ברנפיל
695/87	גרשון מנבאום	27.4.87	לאה מנבאום
698/87	יוספינה גרינברג	21.4.87	רחליה פרידמן
702/87	פיבי אורוסוף (פאור)	11.5.87	בן ימין סלומון
704/87	רפאלי אליהו	29.12.86	ריקה רפאלי
705/87	דבורה אפשטיין	7.11.86	מאיר סילברסטון
707/87	רחל נסים	4.3.86	יוסף (יעקב) נסים
708/87	אברהם שלמה שמוב	11.6.87	רפאל שמוב
710/87	ראובן מורנו	26.10.86	עוד מ. מונבר
711/87	מנחם אלון	22.11.86	אליהו אלוני

8.7.87

ד"ר אליהו צ' בן־זמורה, רשם

בזק החברה הישראלית לתקשורת בע"מ

עבודות פיתוח של חברת בזק ברחובות תל־אביב

חברת בזק מודיעה לדיירי הרחובות

לכיש, שפינוזה, מנדלסון וגורדון בתל־אביב

כי במסגרת עבודות פיתוח רשת הטלפונים שיאפשרו התקנות טלפונים נוספים ולשפר את טיב השירות הטלפוני באזור, תחל בזק בעבודות חפירה ברחובות אלו כדי להרחיב את צנרת הטלפונים התת־קרקעית.

החפירות יעשו בהדרגה ויחלו ביום ג' 20.10.87 וימשכו עד ליום א' 15.11.87.

חברת בזק מתנצלת בפני הדיירים על אי הנוחות הזמנית שתיגרם להם.

כתיבה המכונה ב־12 שעות בשיטה עיוורת
בי"ס למסחר "דימון"
תל־אביב, דיזנגוף 85, ☎ 281985

מערכת מעריב
אל על נתיבי אויר לישראל
התנועה למען ארץ ישראל טובה

פרס "כבוד לזולת" לעידוד הסובלנות בישראל

פרס "כבוד לזולת לעידוד הסובלנות בישראל" על שם נשיא בית המשפט המנוח השופט יצחק כהן הניתן מדי שנה על־ידי התנועה למען ארץ ישראל טובה, מערכת "מעריב" "אל על" וא.מ.י. – אגוד אמני ישראל לאיש או לקבוצת אנשים הרדות למעשיהם בחברה למען הסובלנות, הפתיחות, אורך הרוח, תרבות הדיון והוויכוח והכבוד לזולת, יחולק גם השנה במסגרת חגיגות 40 שנה למדינה. הפרס מוענק מדי שנה במשכן הכנסת בירושלים.

זכאים להגיש את מועמדותם לפרס "כבוד לזולת" לעידוד הסובלנות בישראל מועמדים יחידים או מוסדות אשר תרמו במעשיהם לסובלנות ולהבנה הדדית בין יהודים לערבים, בין דתיים לחילוניים ובין העדות השונות.

הצעות והמלצות לגבי מועמדים לקבלת הפרסים יש לשלוח עד כ"ד בכסלו תשמ"ח 15.12.87 לועדה הציבורית למתן פרס "כבוד לזולת" ת.ד. 7300 – חיפה.

מרכז התנועה למען ארץ ישראל טובה
ת.ד. 7300 – חיפה

יום הולדת להיכל התרבות

התגיגות לציון יום הולדתו ה־30 של היכל התרבות בת"א התחילו אמש. גם אידה נודל היתה שם. תערוכתו של הצייר קלמן שמי, המוצגת באכסדרה שבקומה השניה, וקונצרט חגיגי של הפסנתרן מאוריציו פוליני והתזמורת הפילהרמונית, בניצוחו של זובין מהטה, פתחו את שלל האירועים שייערכו בהיכל החודש ובחודש הבא. בתחילת הערב נערך קוקטייל באכסדרה שנהפכה זמנית לגלריה. השרים משה שחל וגד יעקבי באו לראות את התמונות של שמי. שר החינוך והתרבות יצחק נבון (בתצלום – עם קלמן שמי, משמאל) חנך את התערוכה. "אני מאוד אוהב את מה שעיני רואות", הוא החמיא לאמן הראשון המציג בהיכל התרבות עבודות, שאותן גם אפשר לרכוש במקום. בחדר הנכבדים, קצת לפני שהקונצרט התחיל, מאבטחים קשוחים לא מאפשרים שום מגע קרוב עם המכובדים: הנשיא חיים הרצוג, יצחק רבין, עזר ויצמן וראש העיריה שלמה (צ'יץ') להט, שמקיפים את אידה נודל. הקונצרט החגיגי מתחיל באיחור של רבע שעה, בגלל שינויים לוגיסטיים של הרגע האחרון. טקס קצר. צ'יץ' מכריז על נודל, "הסמל האנושי של גבורה יהודית". הקהל מריע. היא צועדת לבמה, מקבלת מזוזה של אגם, מודה במילים נרגשות לכל עם ישראל. עכשיו יש לה כנראה בעיה, איזו מזוזה לשים על דלת דירתה: את זו של שאגאל שקיבלה מראש הממשלה, או את זו של אגם שצ'יץ' נתן לה ואמר: "זאת מזוזה לשער ביתך החדש בישראל". כתבה אירית רותם, צילם נאור רהב

עצה מבגין לאידה

אחרי שעה של שיחה בסלון ביתו של מנחם בגין, ניתן היה לחוש בהתרגשות הרבה שהציפה את פניה של אידה נודל, ארמנד האמר, איל הון שבמטוסו הגיעה נודל לארץ, הזכיר כי היתה זו עליזה בגין ז"ל שהסבה לפני כ־9 שנים את תשומת ליבו למצוקתה של מסורבת העליה מבריה"מ.

בגין, שאף הוא היה נרגש מהמעמד, ומזכרת שמה של אשתו, ניפנה לרגע מאורחיו ושלף מספר ספרים מהמדף. שניים מהם נתן לאידה נודל, ספריו "לילות לבנים" ו"המרד" מתורגמים לאנגלית, שפה השגורה בפיה של העולה החדשה. הוא פתח את הכריכה של הספר האחרון ורשם כך: "לאחותנו הלוחמת באומץ בהוקרה, ובאהבה".

לאילנה פרידמן, אחותה העניק גם כן ספר, ועליו הקדשה. "לאילנה פרידמן, אשר ללא לאות נלחמה למען עליית אחותה אידה – חבטתה". בגין, רוחו טובה עליו אמר: "קחי את הספרים הללו ואם תתקשי לפעמים להרדם בלילה תפתחי אחד מהם, ותוכלי להרדם".

טעות בחיוג

כניסתו של ג'ורג' שולץ לקבינט של הנשיא רייגן, בשנת 1982, התאפשרה כידוע על רקע התפטרותו של קודמו שר החוץ אלכסנדר הייג על רקע מלחמת לבנון. בספרו החדש "רעלה" מגלה העיתונאי בוב וודוארד, כי רק אי הבנה גרמה לכך ששולץ לא קיבל את התפקיד מלכתחילה.

רייגן, טוען המחבר, העדיף את שולץ כשר החוץ, אולם לאוזנו של שולץ נגנבה השמועה שהתפקיד שנועד לו בקבינט הוא שר האוצר. ערב השבעתו לנשיא טילפן ריגן לשולץ ושאל "האם אתה מוכן להיות חבר בממשלה שלי?" שולץ היה בטוח שמדובר בתיק האוצר, שאותו החזיק בעבר, וסירב. חודשים עברו עד שגילה מישהו את הטעות, אבל הייג היה כבר מזכיר המדינה.

המזוזה הפרטית של אנריקו מסיאס

מסיאס

מי לא הגיע למפגש שארגן שמעון פרס בסלון דירתו לכבוד הזמר אנריקו מסיאס שהגיע במיוחד מצרפת להופעה בשדרות?

לאחר המופע התכנס בבית פרס הקוקטיל התרבותי הזה: נסים גאון, שהביא את תקליטו החדש והגישו כמתנה אישית לאורח המסיבה מסיאס. היה שם טדי קולק מירושלים, אלי דיין מאשקלון, ושאול עמור ממגדל העמק, בצד רבים אחרים.

פרס שלף מתנה מקורית. מזוזה יהודית. מסיאס שליבו היה גדוש מנדיבות, קיבל את המתנה שהגיש לו שר החוץ, נטל את המזוזה ואמר: "תודה רבה, אבל אתה המזוזה שלי, יחד נאבק למען השלום".

מחולל הפיכות

שולץ

שר החוץ האמריקני ג'ורג' שולץ היה כבר ישוב על כורסת האירוח בלשכת שר החוץ בירושלים, קשוב לשיחה, נתון רובו ככולו בעניינים המדיניים, כשלחדר נכנס המנכ"ל משותף של משרד החוץ, אברשה טמיר.

פרס, עשה הפסקה קלה בדיון, הצביע על טמיר ואמר: אתה רואה אותו? הוא חזר עכשיו מאיי פיג'י, רק עתה, וכבר שמענו שהוא חולל שם הפיכה.

אחד מחברי הצוות האמריקני הרים ראשו, ובבדיחות המשיך את הקו ואמר: "עכשיו אני מבין שזה לא פלא שאתם שולחים אותו לנסיעות רחוקות כל הזמן..."

מחפשים יו"ר

מי יירש את ג'ראלד הופנברג בתפקיד יו"ר חבר הנאמנים של הסוכנות.

הכרעה על כך תיפול בכינוס הקרוב של החבר. נכון לעכשיו נוקבים בשמותיהם של שני מועמדים בעלי סיכויים הקבלן והיזם דיו אפשטיין משיקאגו, האיש שהשתתף בבניית שדה התעופה הצבאי החדש בנגב ואיש העסקים מנדל קפלן מדרום אפריקה.

אפרופו יורשים. קואליציה מעניינת נרקמה בין אריה דולצין לג'ראלד הופנברג, האמורים לסיים תפקידיהם בהסתדרות הציונית. השניים גילגלו רעיון־גישושי להמשיך בתפקידיהם שנה לאחר הכינוס הקרוב של הקונגרס הציוני, עד אשר יימצאו היורשים.

בעריכת רחל פרימור

שבועיים יום כיפור

מאשה לובלסקי כועסת על הטלוויזיה המושבתת ועל מלחמות נשים בנשים

המזכ"לית ניזונה ממבזקים

מאשה לובלסקי, מזכ"ל נעמת מגדירה עצמה כטיפוס שלא מתרגז בקלות. "כדי שאני אתרגז, צריך לקרות משהוא מאוד עקרוני: בעבודתי עם אנשים אני צריכה להפנים כל הזמן את תחושותי, כנראה שזאת הדרך שלי לחסל התרגזויות".

המזכ"לית מתעצבנת בכל־זאת. בשבועיים האחרונים, בעת שביתת הטלויזיה, "אני מרגישה כמו ביום כיפור. שביתת הטלויזיה מרגיזה אותי נורא. עכשיו יותר מתמיד מעצבן אותי שאין ערוץ נוסף. אם היתה אופוזיציה במדינה, לא היו מאפשרים לשביתה של שבועיים לעבור, אבל עכשיו כולם חוששים לערער ושותקים. אני רואה איך אנשים קשישים שמרותקים לבית סובלים. לאמא שלי, זה נורא קשה, הטלויזיה היא תוכן מרכזי בחייה. גם לי זה נורא מפריע, אני מחכה למבזקי גל"צ לקבל מידע ומרגישה מנותקת, ממש כמו ביום כיפור כן אני כבר מצפה לסיומה".

"מרגיז אותי גם שנשים לא מפרגנות לנשים. אחר־כך הן מקוננות על 'למה אין מספיק נשים בכנסת' 'למה לנשים אין כוח' 'למה ולמה'. אין סולידריות בין נשים. כל אחת מתעניינת רק בחלקת אלוהים הקטנה שלה.

"בפוליטיקה, נשים נותנות יותר גב לגברים מאשר לבנות מינן ולארגוני נשים. אני מקבלת הרבה יותר גיבוי מנשים בעיירות פיתוח מאשר מנשים אקדמאיות. אלו, חושבות שיש להן מונופול על המידע ועל הגדרת הפמיניזם. בנות ענק, לטעמתן, לא מפחדות לפרגן."

"מרגיז אותי שנשים במקום לחשוב על האינטרס המשותף, עסוקות באיום שנשים אחרות מהוות לכוח שלהן".

מעריב פנאי

בנות אפרים

תא"ל י. הוא מפקד חזית לבנון בפיקוד הצפון. קצין מנוסה בעל עבר קרבי עשיר, שמתוקף הנסיבות עסוק מאוד בימים אלה. בשבוע שעבר חדר משגרת הפעילות והגיע עם בני משפחתו לטקס סיום קורס טירונות של בתו שלומית.

על המגרש שבו צפו הורים הגאים בילדיהם נפגש בתא"ל נוסף, אפרים לפיד, דובר צה"ל, שבא גם הוא עם חזה נפוח מגאווה מוצדקת – בתו הבכורה זהר, סיימה טירונות ומתחילה בשירות סדיר.

בתצלום: תא"ל לפיד ובנותיו.

אם ברשותך מניות בנקאיות חסומות, כדאי שתזכור כי בסוף אוקטובר 1989 תקבל תמורתן סכום בשקלים השווה ל־134 דולר לכל 100 דולר מניות שהיו לך ב־1983.

שמורה לך גם הזכות לפדיון מוקדם של המניות שברשותך. אם תנצל זכות זו ותודיע על כך לבנק עד 20 באוקטובר 1987, תקבל בסוף אוקטובר סכום בשקלים השווה ל־112 דולר לכל 100 דולר מניות שהיו לך ב־1983.

אולם, לפני שתחליט מתי לפדות את המניות, כדאי שתדע כי עכשיו נוספו למניות שברשותך יתרונות חשובים ההופכים אותן להשקעה שהיא ייחודית בתכונותיה בשוק ההון הישראלי.

אם תבחר בהשקעה זו תיהנה מ־:
- **בטחון** פדיון המניות מובטח בהתחייבות הממשלה.
- **תשואה גבוהה פטורה ממס** בעת הפדיון הסופי תקבל 134 דולר המבטיחים תשואה דולרית של 9.4% לשנה בשנתיים הקרובות.
- **הגנת הצמדה** בתקופה שבין אוקטובר 1987 לאוקטובר 1989 תקבל הצמדה לדולר בצירוף תשואה של 9.4% כאמור, או הצמדה למדד, לפי הסכום הגבוה.
- **נזילות** ב־1.11.87 תירשמנה המניות למסחר בבורסה לני"ע בת"א. כך יהיה בידך למעשה נכס כספי אותו תוכל לממש בכל עת ע"י מכירה בבורסה.

עכשיו, כשאתה כבר מכיר את כל היתרונות, תוכל לשקול בעצמך ולהחליט מה הטוב ביותר עבורך.
אם תעדיף שלא לפדות את המניות עכשיו וליהנות מהתנאים המשופרים - פשוט אל תעשה דבר!
התנאים המשופרים יחולו אוטומטית על כל המניות שבעליהן לא יודיעו אחרת לבנק.

על כן, אל תפדה את המניות הבנקאיות לפני שבדקת מה טוב בשבילך

גזור ושמור לעיון לפני החלטה

לשכת הדובר הממשלתית

משרד האוצר

המזל היומי שלך

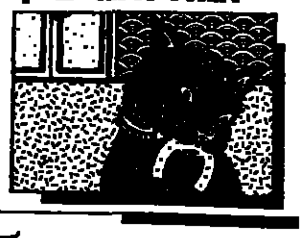

מאזניים
23 בספטמבר - 22 באוקטובר
נסו לא למכור את עצמכם בזול. אתם עלולים לחוש שקרוב משפחה אינו מבין את השקפתכם או מנסה לנהל את חייכם בצורה מסויימת.

עקרב
23 באוקטובר - 21 בנובמבר
מישהו שחייב לכם כסף אינו מסוגל להחזיר לכם במועד שנקבע. עלולות להתרחש כמה סערות במישור הרגשי, אבל בסופו של דבר תמצאו את עצמכם קרובים יותר.

קשת
22 בנובמבר - 21 בדצמבר
גישתכם ההססנית היא שעלולה לגרום לכם בעיות בתחום הקריירה. ברגע שתהיו מסוגלים להחליט, הדברים יסתדרו במקומם על הצד הטוב ביותר.

גדי
22 בדצמבר - 20 בינואר
עבודה רבה מצפה לכם כדי שתוכלו לעמוד במקום בו הייתם רוצים להיות. יתכן ותצטרכו לשנות תכניות לנסיעה. בעיה עם קרוב משפחה תתבע מכם סבלנות רבה.

דלי
21 בינואר - 19 בפברואר
אין זה היום המתאים לבקש טובות מאחרים, במיוחד לא בתחום הכספי. יתכן ולא תמצאו עניין רב בפעילות חברתית הערב, לכן מוטב שתשארו בבית.

דגים
20 בפברואר - 20 במרץ
למרות שאתם חשים כאילו אינם משיגים את מטרותכם, חשוב שתמשיכו להתקדם במסלול שקבעתם לעצמכם. בטווח הארוך, תזכו לגמול על אורך רוחכם.

טלה
21 במרץ - 19 באפריל
עשו היום כמיטב יכולתכם, אם כי יתכנו קשיים מסויימים. יתכן שאתם אמביוולנטים במגע לעניין מסויים – שעות אחר הצהרים תהיינה המוצלחות ביותר.

שור
20 באפריל - 20 במאי
יתכנו עיכובים מסויימים בנוגע לכסף המגיע לכם. אך אל תיפול רוחכם. יתכן בילוי חברתי מהנה באורח בלתי צפוי עם מישהו ממקום העבודה.

תאומים
21 במאי - 20 ביוני
השמרו מפני סיכסוך אפשרי עם מישהו קרוב. שותפות דורשת שיתוף פעולה והבנה הדדית. עשו מצידכם מה שניתן ואל תיכפו על אחרים משאים שאינם נוחים להם.

סרטן
21 ביוני - 22 ביולי
אם מתעוררת בעיה בתחום העבודה השדלו להתעכב עליה. אל תחריפו את העניינים בכך שתזניחו דברים. במיוחד, שימו לב לפרטים קטנים.

אריה
23 ביולי - 22 באוגוסט
יתכן ולא יעמוד לרשותכם כסף פנוי במידה שאתם זקוקים לו. חילופי רעיונות עם ידיד עלולים להיות פוריים ביותר, לכן אל תחמיצו הזדמנות לכך.

בתולה
23 באוגוסט - 22 בספטמבר
היום הקדישו את עיקר תשומת לבכם להתחייבויות שלא השלמתם. יש סיכויים שחדשות טובות תגענה אליכם באמצעות טלפון או מכתב.

הכי משתלם לגדד חיש גד

תולדות תעשיית השמנים בישראל

מאת דוד זוהר

לפני ארבע שנים, בשמלאו לבית החרושת שמן בחיפה 60 שנה, החליט מנהלו דאז, בנימין גיבלי, לציין את המאורע בצורה מקורית: הקמת מוזיאון לתולדות תעשיית שמני המאכל בישראל, שבמשך 5,000 שנה היוותה ענף כלכלי מרכזי בארץ ישראל.

המוזיאון שוכן בבית אבן ציורי, עטור גג רעפים, ששימש מבנה ראשון של בית החרושת עתיד, בחוף שמן בעיר התחתית. עתיד, שהוקם ב־1906 ע"י נחום וילבוש (אחיה של מניה שוחט) כ"פבריקט" למעשה שמן ובורית", הוא גילגול הראשון של מפעל שמן הנוכחי, השוכן באותו מקום.

כבר ברחבת הכניסה למוזיאון, נתקל המבקר בשני בתי בד משוחזרים. האחד מייצג את שיטת המכבש, הקורה והבורג מהתקופה הביזנטית. השני – בית־בד מסורתי מראשית המאה הנוכחית, בו השתמשו עד לפני שנים אחדות גם תושבי יהודה ושומרון. בית־בד זה, מהווה מוקד משיכה ואתר פעילות לתלמידים המבקרים כאן במאורגן. בתום הביקור מעמידים לרשות הילדים ערימות גדולות של זיתים, הם מפיקים מהם שמן למאכל באמצעות בית־הבד. סביב בתי־הבד, מוצגים בחצר גם משקולות־אבן לבורג, מרסקים ומשקולות קורה.

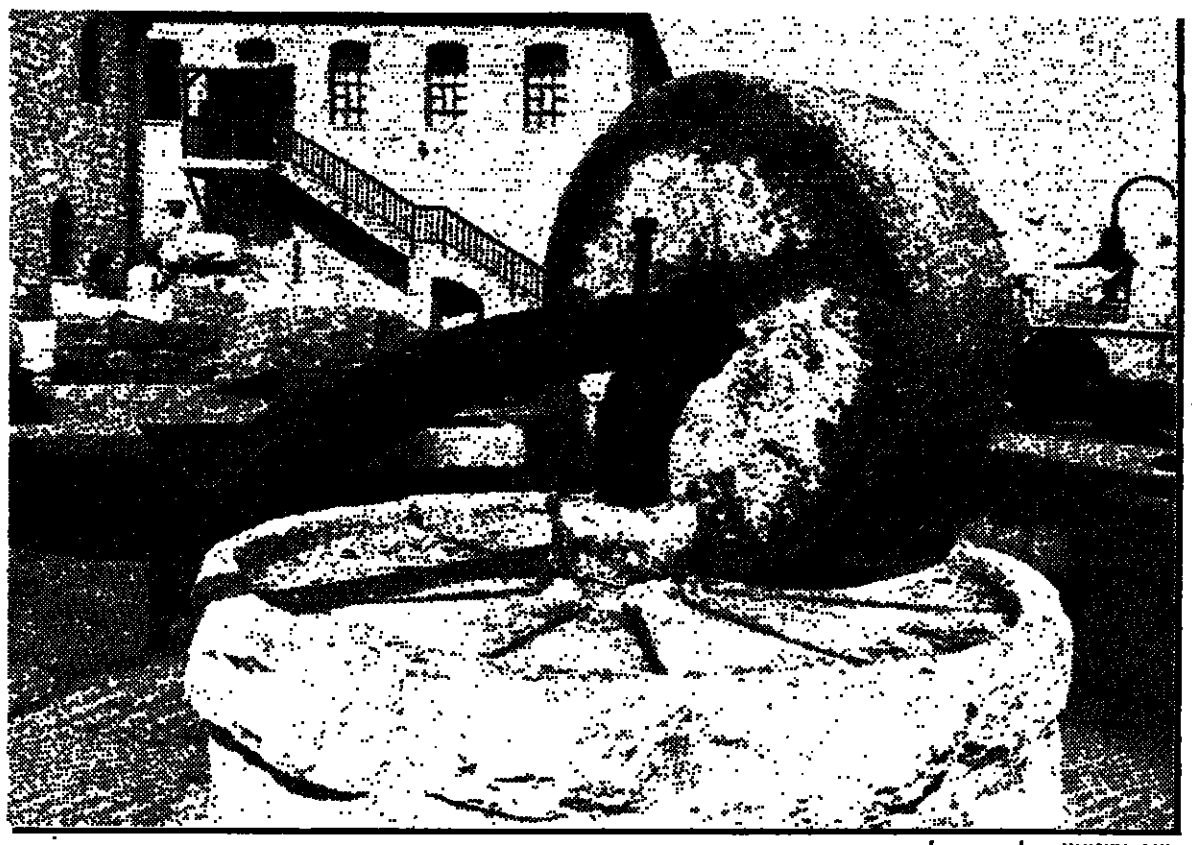

חצר המוזיאון. צילום: רני נצל

באולם הקשתות, ניתן לצפות בשבעת אגפיו בהתפתחות הטכנולוגית של התעשייה מראשיתה ועד סוף המאה ה־19 לספירה. מוצגי עץ ואבן, מלווים בתצלומי מיתקנים אופייניים לאזורי הארץ השונים. כאן למדים עד כמה היה בימי קדם פרי הזית חיוני לקיום האדם. הפרי ושמנו היוו מרכיב מזון עיקרי, שימשו לפולחן, להמלכת מלכים ("בשמן קדשי משחתיו"), ובסיס לתמרוקים ולתרופות. בשמן רחץ האדם את בשרו ושימן את כליו. כמות השמן שאצר אדם במגורותיו היתה אות לעושרו.

שני שלבים עיקריים היוו אז את תהליך ייצור השמן: ריסוק וכבישת הזיתים והפרדת השמן מהמוהל. מרדכי (מוטקה) רון, מנהל המוזיאון, מדבר בחיבה והתלהבות על כל אחד מהמוצגים. בהצביעו על קורה גדולה, הוא מסביר: "המצאת קורה זו, בימי ממלכות יהודה וישראל, איפשרה ייצור המוני של שמן". הקורה שימשה מנוף להפעלת מכבשים. קצת הלאה אנו נתקלים במרסק דמוי גלגל. מוטקה מסביר: "מרסק זה הדר לארץ בתקופה ההלניסטית וייעל את תהליך ריסוק הזיתים. בתקופה הרומית שולבה קורה, שמחורה בצורת בורג במכבשים, והגדילה בכך את תפוקת השמן". קורת בורג כזו, היא אחד המוצגים מושכי העין במוזיאון. האגפים עשירים במרסקים בגדלים וצורות שונות, ששימשו למעיכת הציפה הבשרנית של הזית לשם הוצאת השמן ממנו. לצידם תצוגה של כדים, משקולות ענק למכבשים, קורות, משקולות למיתקן וכלים לעצירת השמן.

התצוגה מבוססת על מחקריו של רפי פרנקל, יועץ ארכיאולוגי של המוזיאון, ושל דוד עיטם, האוצר. אך ה"רוח החיה", אשר ייסדה, אספה והקימה את המוזיאון, היא מוטקה רון, ששירת בבריגדה ובהגנה, ואשר שימש עד לפני כ־10 שנים כמפקד המחוז הצפוני במשטרת ישראל.

באולם העמוד, המוקדש לנושא השמן בתקופת המקרא. מוצג כפר תעשייתי לייצור שמן. מימצאיו, מובאים בתצלומים ובשירטוטים, ובמבחר אוטנטי של נרות חרס למאור. במקום גם מיתקן להפקת שמן מימי מלכות ישראל. בארון זכוכית מיוחד מוצג אוסף עשיר של נרות חרס מכל הסוגים וכן מיבחר עשיר של כלי תמרוקים מתקופות שונות. מסתבר ששמן הזית מלבד תמרוקים הוא גם שימש בימי קדם למריחת עור הגוף נגד התייבשות. סיכת הגוף היתה הכרחית אצל הספרטאים, שהצטיידו בכלי סיכה אופנתיים אותם נשאו בכליהם. אוסף כזה של כלי סיכה מוצג אף במוזיאון.

גם לנחום וילבוש, מייסד המפעל, ממנהיגי הציונות ומי שנמנה על משלחת הרצל לאוגנדה, מוקדש חדר מיוחד, המציג את פועלו בעזרת פריטים אישיים, תעודות נדירות ותצלומים.

הקומה השנייה של המוזיאון מוקדשת לתעשיית השמן המודרנית. כאן התצוגה נמצאת עדיין בשלבים של הכנה, אך ישנם כבר מדורים שהושלמו ואשר ניתן בהם לראות מוצרי שמן ומוצרי לוואי – כמו סבונים, תצלומי מפעלים, בעלי מיכון מודרני וטכנולוגי מתוחכם, ומוצגים היסטוריים של מפעל שמן עצמו.

מוזיאון שמן, הוא היחיד בעולם המוקדש כולו לנושא הפקת השמן. למוטקה רון יש עוד תכניות גדולות להעשירו במוצגים. "הנושא הזה פשוט מלהיב אותי וכל יום מביא עימו רעיון חדש", הוא אומר.

לא כל עטלף - ערפד

מאת נילי פרידלנדר

עשרים ושמונה מיני עטלפים יש בארץ, והם לא מסתבבים לנו בשיער. המון אמונות טפלות ופחד מפני יצורים ליליים אלה, יחד עם מידע לא נכון בקשר לנזקים שהם גורמים הביאו להשמדתם בשנים עברו.

מרכז המידע על יונקים בחברה להגנת הטבע יוצא עכשיו במסע למען הגנת העטלפים. החוברת האחרונה של ראם, בשיתוף עם המכון לחקר שמירת הטבע באוניברסיטת תל־אביב, מוקדשת לעטלפים בישראל ובעולם וכוללת מידע מרתק על החיות המשונות האלה.

בישראל יש רק מין אחד, עטלף הפירות, שניזון מפירות בשלים. בעבר חשבו שהוא גורם נזקים חמורים למגדלי הפירות, פיזרו עשן מרעיל במערות שהוא חי בהן ובכך גרמו גם להשמדת עשרים ושבעה מינים של עטלפי חרקים שכולם מועילים מאד לחקלאים. הם אוכלים גם עשים וביניהם פרודניה וזחל ורוד שהם מהמזיקים הקשים ביותר לחקלאות המודרנית.

בעולם כולו יש כאלף מיני עטלפים שהקטן בהם הוא עטלף מתאילנד שמשקלו גרם וחצי. לעטלפי הפירות הענקיים (לא בארץ) יש מוטת כנפיים שגודלה כשני מטרים. כנף העטלף מתוחה על יד מפותחת שלה אצבעות ארוכות וביניהן מתוח קרום דק וחזק. בניגוד למקובל, עטלפים הם בעלי חיים עדינים ביותר, ובדומה לדולפינים, רבים מהם אינטליגנטיים מאד וניתנים בקלות לאילוף, ואז מגלים שלכל עטלף אישיות המיוחדת לו. כמו כלבים וחתולים, גם הם מתרגשים בשעת האכילה. כמו כלבים הם עשויים לנשוך, אם מזיקים בהם לא נכון.

לעטלפים, הסמל של יחידת הקומנדו בצה"ל, יש כושר ניווט משוכלל ושיטת התמצאות בעזרת החזר גלי קול, שהם מעבר לתפיסת המדעים, ועילים יותר מכל מנגנון דומה שהמציא האדם. עטלפים משתמשים בקפלי עור מיוחדים המצויים על אפם ומפיקים קולות המאפשרים להם לגלות מכשולים עדינים כמו שערת אדם, כך שגם בלילה החשוך ביותר הם מסוגלים "לראות" כל דבר, מלבד צבע. לכל העטלפים יש עיניים, ואין עטלפים עיוורים.

מה שידוע לגבי עטלפי פירות שהם מפיצי זרעים יעילים באפריקה, בגלל שהם נוהגים להפיץ אותם בקרחות יער. הם נודדים ומאביקים את עצי הפרי. כושר האכילה האדיר והעיכול המהיר של עטלף הפירות, גרם לזה שהוא מפריש כמויות זרעים אדירות בתעופה. מרבית הפירות הטרופיים, בננות, מנגו, גואיבות, אבוקדו, תמרים ותאנים נעזרים בציפורים ובעטלף הפירות שמפיצים את זרעיהם. עטלפים, כמונו, אינם אוהבים פרי בוסר, ואלה כידוע נקטפים לשיווק ולמסחר. יש הטוענים שבאמצעות סילוק הפרי הבשל הם מצמצמים את אפשרויות הדבייה של מזיקים ומחלות.

לא כל עטלף הוא ערפד. רק שלושה מינים של עטלפים שחיים ביערות הגשם באמריקה הלטינית ניזונים מדם.

יואל רפל

כאן ועכשיו

אלוף עמנואל סקל לניהול רשות שמורות הטבע

שמו של האלוף עמנואל סקל, מהמפקדים הבכירים של כוחות השדה בצה"ל, הועלה לאחרונה כמועמד לניהול רשות שמורות הטבע. האלוף סקל, שהוא גיאולוג, מוכר כבעל ידע רחב בנושאי ארץ־ישראל: טבע, נוף והיסטוריה. המינוי החדש, אם אכן יבוצע, נועד לדברי יוזמיו, לתת דחיפה משמעותית לפעילות הרשות, שלא הצליחה במאבקה בפרשת הר־מירון ואשר מגלה לאחרונה חוסר מעורבות משמעותית בנעשה בתחומי השמורות.

המינוי המוצע עדיין לא נדון אצל שר החקלאות הממונה על רשות שמורות הטבע.

דוברת הרשות שנשאלה על תוכן הידיעה השיבה: אין תגובה.

התמר - עץ החיים

לול קלוע לתרנגולות (מימין) ומיתקן לזיקוק והכנת יין תמרים

במרכז אדם ועמלו שבמוזיאון ארץ־ישראל, ברמת־אביב, נפתחה בימים הקרובים תערוכת "התמר – עץ החיים", שהוכן במשך תקופה ארוכה איתן איילון. בתערוכה נסקרים עץ התמר, דרכי גידולו ותכונותיו. כן יוצגו מגוון כלים ומוצרים, שנעשו מחלקיו השונים של התמר. פרק מיוחד בתערוכה ייוחד לתמר כסמל, כפי שהתבטא באמנות ובפולחן.

מוצגים רבים בתערוכת התמר מייצגים את תרבות החיים בדרום חצי האי סיני ובצפונו והם נתקבלו בהשאלה מהמוזיאון לתרבות הבדווים במרכז ג'ו אלון – להב.

פריט מיוחד, שבו גאים מארגני התערוכה, הוא לול לתרנגולת ואפרוחיה הקלוע מעלעלי תמר, ולו "דלת" שניתן לסגור ולקשור. בראש הלול הותקנה "ידית" עשויה מסיבי תמר, וכך ניתן לקשרו לאוכף הגמל בזמן הנדודים ולהובילו מבלי ששוכניו ייפגעו.

שחזורי אתרים

מדור ידיעת־הארץ במפקדת קצין חינוך ראשי, פירסם מיספר שחזורים של אתרים, בהם מרבים לסייר חיילי צה"ל. בין האתרים, ששחזוריהם הוכנו על־ידי ליין ריטמייר, מצדה, בית־הכנסת בגמלא, הרודיון, חפירות הר־הבית ועוד. השחזורים מופיעים על פלקטים גדולים והם מסייעים להדרכה בעת הביקור. פירסום נוסף של מדור ידיעת־הארץ היא חוברת "לקט מסלולים בגליל". אין זה ספר טיולים, עם תמונות צבע והרבה פאר, כי אם לקט צנוע המכיל עשרות רשימות שפורסמו בספרים ובחוברות, כותבים וחוקרים: אודי דביר, צבי אילן, מיכה לבנה, אילן זהרוני, צבי גל ואחרים.

קובץ מועיל למורים ולמדריכים.

תערוכת מפות עתיקות

איסוף מפות עתיקות הפך בשנים האחרונות לפופולרי בעולם ובישראל. בעת האחרונה ראו אור מספר ספרים בנושא, הן בארה"ב והן בישראל (נתיבים לארץ הקודש; לוח מפות עתיקות ועוד). במוזיאון הימי הלאומי שבחיפה, נפתחה בשבוע החולף תערוכת מפות ארץ־הקודש – מאות 15־19". התערוכה נערכת לרגל הסימפוזיון הבינלאומי של אספני מפות, שיתקיים בישראל בסוף חודש אוקטובר.

שירת הציפורים של הדוד יהושע

מאת תרצה ארזי

"את רעבוני וצמאוני לאדמת ארץ ישראל, לא אשבור ולא ארווה, עד אשר אשוב אליה ואנוח בחיקה מנוחת עולמים". מלים אלו, שביקש "הדוד" יהושע מרגולין לחרוט על מצבתו, מבטאות את תמצית חלומו, חלום ההתמזגות עם הטבע. "מרגולין היה ללימודי הטבע, מה שהיה בן יהודה לשפה העברית", אומרים היום, ארבעים שנה לאחר מותו, תלמידיו.

יהושע מרגולין

כאשר עלה ארצה לראשונה, בימי העליה השניה, וראה את בורותם של החלוצים בענייני חי וצומח של הארץ החדשה, החליט לעשות מעשה: שב לרוסיה מולדתו, וחבש את ספסלי המחלקה לביולוגיה באוניברסיטת מוסקווה.

מרגולין התעניין בחוויה של המגע עם הטבע, ובהעברתה לדור הצעיר. מספר רעו ותלמידו, הפרופסור היינריך מנדלסון: כילד בן חמש, בדרכו אל ה"חדר", גילה מרגולין את השדה. פעם מצא קן, שציפור עמדה לפתחו. כאשר זזה הציפור, הלך הילד לבדוק את הקן וגילה פיות צהובים נפערים ונפערים לעומתו. לבדו עמד וצפה בקן, וגילה את מלאכת האכלת הגוזלים.

כשעלה בפעם השניה נקלט כמורה לטבע במקווה ישראל. שם הקים את אוסף החיות והפוחלצים הראשון שלו, ושם גם הקים גן ילדים לעובדי המוסד. הוא לא יסתפק בעבודתו במקווה, והחל לנדוד מקיבוץ לקיבוץ, שם לימד טבע. בשלב זה של חייו דבק בו הכינוי "הדוד יהושע".

לימים, בסיועה של תלמידתו וידידתו שושנה פרסיץ – אז מנהלת מחלקת החינוך של עירית תל אביב – קיבל צריף ישן ברחוב יהודה הלוי, ששימש בעבר בית כנסת גדול, והקים שם פינת חי, שהפכה גרעין לסמינר הקיבוצים, לאוניברסיטה של תל אביב, ולמשקי החי בקיבוצים. כאן למדו המורים והגננות של התקופה. פרחי ההוראה היו יוצאים החוצה, ושוהים עם מרגולין במחיצת יבליות, תלמיות ובקנים. בבוקר היה מרגולין משכים קום, ומעיר את תלמידיו "לשמוע את קונצרט הבוקר" של הציפורים.

באחרית ימיו, לאחר שלקה בליבו, "אומץ" מרגולין ע"י סמינר הקיבוצים, וגר בין תלמידיו, שאכן היו משפחתו האחת.

מהפכנים שבגרו

איך נראים מהפכנים שבגרו את חלקם ניתן יהיה לראות בסרט הקצר "עורבים" שביי־מה איילת מנחמי והוא יוקרן בחודש הבא בסינמטקים. מדובר בחבורה תל־אביבית צעירה המחשפת לעינינו באמצעות עיניה של אחת, מני, נערה תמה המגיע לעיר הגדולה מן המושב ומצטרפת לחבורה העסוקה מאד מאד – בעצמה. דניאל היפה, יובל המנהל את החבורה, איציק המבוגר ואלי האדיש – כך מתוארים דפי ההסבר לסרט את חבורת הגיבורים ועוד מוסיפים שהקשר בין הסרט למציאות איננו מקרי כלל. הבמאית מנחמי היתה קשורה לחבורה וגם היתה נשואה זמן קצר ובלתי מחייב לבועז תורג'מן, שהוא הגיבור האמיתי של הסיפור, הסרט והאירוע כולו. וכדי שדברינו לא ישמעו, חלילה, מלגלגים, נזכיר שאיילת מנחמי, שהיא במאית צעירה ממש, ועוד לא מוכרת מחוץ לחוגי המקורבים, כבר עשתה שני סרטים קצרצרים ("מיסטר קאירו", ו"הביתה שקוף") ובהחלט הוכיחה כשרון, לפי דעתי, לפחות. "עורבים" כבר הוזמן לפסטיבאל מנהיים שבגרמניה ופסטיבאל שיקגו, ויתמודד על הפרס בקטגורית הסרטים הקצרים. עריכה: זיוה פוסטק. בתצלום: גילי בן אוזיליו ואיציק נייני בסרט "עורבים" (עידית שמגר)

שבוע קאמרי בכפר סבא

מאת חיים נגיד

דווקא ביום חמישי השבוע, כאשר הבימה עורכת ערב חגיגי ליובל השבעים שלה, נערכת בכפר סבא חגיגת התיאטרון של הקאמרי, ערב פתיחה חגיגי להצגותיו במשך שבוע, במלאות 85 שנה לייסודה של העיר המארחת. המוזמנים לשתי החגיגות יצטרכו לשקול האם להיענות להן על פי הוותק (85 שנה מול 70) או נטיות הלב.

מכל מקום, בכפר סבא יופיע הקאמרי עם רוב הצגותיו המוצלחות השנה. ביום חמישי תהיה הפתיחה המבויימת במיוחד לכפר סבא ובה מבחר קטעים מהצגות הקאמרי וממחזות הזמר שלו. בין המשתתפים: יוסי גרבר, תיקי דיין, אסנת וישינסקי, שלמה וישינסקי, ליאור ייני, אלברט כהן, דב נבון, יובל נאור, סימה עמיאל, דודו פישר, יוסי קאנץ, ראובן שפר ועודד תאומי. ינחה אהוד מנור.

אחר כך, במשך כל השבוע, יועלו שם ההצגות "אני לא רפופורט", "אהבה מאוחרת", חבלי משיח", "דבש נטוש", "קידוש" ובשבת, 24 באוקטובר "שבתעתון" מיוחד בשיתוף עם "מעריב". מנחים טלילה בן־זכאי ואבי בטלהיים ומתארחים, בין השאר, המחזאים יהושע סובול, שולמית לפיד ומוטי לרנר והשחקנים: זהרירה חריפאי ויוסי גרבר שיופיעו בליווי מישה בלכרוביץ בשירי תיאטרון.

● העיתון המערב גרמני – "תיאטר הויטה", החליט להעניק את פרס מבקרי התיאטרון של גרמניה להצגה "הפלשתינאית" של יהושע סובול.

תיאטרון עכו לסרדיניה

מאת מאיר הראובני

המרכז לתיאטרון בעכו הוזמן להשתתף בפסטיוואל לתיאטרון באי סרדיניה (איטליה), במארס 1988. 15 אנשי המרכז לתיאטרון עכו יופיעו בפסטיוואל, שזו שנתו השביעית, בהצגות אחדות ובהן "הנסיך הקטן", "תופים", "לשונות" (רפי גולדווסר) ו"שחף" (נטע פלוצקי). הצוות מעכו ישהה בסרדיניה 7 ימים. מנהל המרכז בעכו דודו מעיין ייצא בנובמבר לסרדיניה הקרוב כדי להסדיר את הפרטים הטכניים.

אמש במוסיקה

הפילהרמונית חוגגת יום הולדת להיכל התרבות

הפסנתרן מאוריציו פוליני היווה את כוח המשיכה העיקרי של הקונצרט החגיגי של התזמורת הפילהרמונית במלאות 30 שנה להיכל התרבות בתל אביב. גם בביקורו זה היינו עדים לאמנות נגינה בפסנתר בשיאה.

פוליני מנגן במדוייק את אשר כתב המלחין, בלי שום תוספת משלו או גילויי מניירים.

עם זאת סגנונו הפסנתרני הוא אישי והבעתי להפליא. בגישתו הדינמית, אשר אינה מתעכבת לעייפה על כל פרט, מצא לו פוליני שותף נאמן בזובין מהטה, וכך הפרק הראשון של הקונצ'רטו לפסנתר מאת שומאן נוגן כאילו בנשימה אחת.

דווקא חוסר הסנטימנטליות המופגן שבאינטרפרטציה של פוליני, מביא אותו לרגעים עוצרי נשימה בקטעים שבהם הפסנתר נשאר לבדו, ובמיוחד בקדנצה שבסיום הפרק.

הפרק השני היה גילוי מופתי של שיתוף פעולה בין מנצח, סולן ותזמורת. פרק הסיום בוצע בסופר־וירטואוזיות ובברק מדהים.

ההדרנים אשר פוליני מפזר בנדיבות בביקוריו האחרונים בארץ, נותנים לנו הזדמנות להתוודע אל הפסנתרן המשוחרר מנתונים, כאילו בטרקלינו הפרטי. הסקרצו של שופן "נשפך לו מן השרוול" במהירות מסחררת ובגילוי עילאי של הבעה.

בסיום הקונצרט נוגנה הסימפוניה הראשונה של מאהלר (בגירסתה המורחבת), בביצוע השגור והמעולה של הפילהרמונית כיאה לחגיגה מוסיקלית אמיתית.

רון וידברג

הבונוס: סולני זאגרב

מאת חנה ידוד

האנסמבל היוגוסלאווי הנודע למוסיקה קאמרית, הסולנים מזאגרב, יבוא ארצה באמצע נובמבר לשישה קונצרטים. בואם של 11 הסולנים מזאגרב התאפשר לאחר שהמפיק דני שלם, שהסדיר את בואה של להקת הפולקלור היוגוסלאווית, לאדו, קיבל מן היוגוסלאווים "בונוס" להביא ארצה עוד גוף אמנותי מארצם.

הסולנים מזאגרב החלו לפעול ב־1954 עם המנצח אנטוניו יאנגרו ובפרק זמן זה יצאו להם מוניטין בינלאומיים. הם הוציאו עשרות תקליטים מן הרפרטואר הקלאסי והמודרני והם מקיימים כ־90 קונצרטים בשנה ברחבי העולם. היום הם פועלים ללא מנצח, בהדרכתו של הכנר הראשון, טונקו ניניץ', החבר באנסמבל מהיווסדו.

הסולנים מזאגרב יציגו שלוש תוכניות שונות, שעיקרן יצירות של ויוואלדי. הם יופיעו בהיכל התרבות בת"א (11 בנובמבר), באודיטוריום חיפה (12), בהיכל התרבות בכפר־סבא (14), באולם שרובר בתיאטרון ירושלים (15) ועוד בשני קונצרטים.

ריטה מחפשת קו מוסיקלי

מאת אבי מרגנשטרן

ריטה עובדת בימים אלו על אלבום חדש לשוק הישראלי. אחרי הפסק זמן שלקחה לטובת "גבירתי הנאווה" ו"אילוף הסוררת", חוזרת ריטה לאולפן ההקלטות. לפני זמן קצר היא סיימה הקלטת שבעה שירים חדשים, אבל לאחר שמיעה מדוקדקת הוחלט להניח אותם בינתיים בצד. רוני בראון, ריטה ורמי קליינשטיין בוחנים במישנה זהירות את הקו המוסיקלי. לכולם ברור שהאלבום לא יימכר בכמם היסטורי כמו האלבום הראשון. הרצון הוא ליצור אלבום בעל קו ברור שלא יגרום לנפילה מבחינה מסחרית. עדיין מחפשים.

במקביל לאלבום בשוק הישראלי היתה אמורה ריטה לעבוד גם על אלבום לשוק באירופה. חברת התקליטים שעימה היא חתומה קיוותה לקבל את החומר כבר בפברואר־מרס בשנה הבאה. רוני בראון, מנהלה האישי של ריטה, הדגיש שכבר מעתה ברור שהם לא יוכלו לעמוד בלוח הזמנים. עד יולי־אוגוסט אין על מה לדבר. בראון מעדיף שהאלבום לא ייצא בקיץ אלא יותר לקראת סוף שנת 88. זאת, למורת רוחה של החברה בחו"ל.

בינתיים נפגש בראון לצורך הפקת האלבום לשוק בחו"ל, עם מפיקים ומוסיקאים מפורסמים. בראון נתן את האלבום הראשון של ריטה למרק קנופלר (דייר סטרייטס), דייב סטיוארט (יוריתמיקס) שביקר אותנו בארץ וסטיב ליליוואיט שהפיק בעבר את "יו־2", "מוחות פשוטים", "ארץ גדולה", "סוזי והבנשיז" ועוד. לדברי בראון היו להם ביקורות על ההפקה המוסיקלית שנעשתה באלבום הראשון אבל כולם התרשמו לטובה מהכשרון והיכולת של ריטה.

רק בשנת 88 נדע אם אכן אחד מהשלושה, או מפיק מפורסם אחר, יפרוש את כנפיו על ריטה.

הפיה של היפה

ג'דמי אלן בתפקיד פיה רעה, בבלט "היפהפיה הנרדמת" (צילום: ראובן קסטרו)

מאת גילה מצא

נסיכים, נסיכות, פיות ומפלצות – אלה גיבורי האגדה "היפהפיה הנמה", יצירה שתועלה על ידי להקת הבלט הישראלי, בליווי מוסיקלי של התזמורת הפילהרמונית. שלוש מערכות, שעה וחצי. המוסיקה של צ'ייקובסקי ואת הכוריאוגרפיה עשתה בתיה שמולסקי, בעקבות הכוריאוגרפיה המקורית.

את תפקיד היפהפיה הנרדמת מבצעות לסרוגין אורנה קול ונדי לאקינג, שבעבר הופיעו לסרוגין כסינדרלות. הפיה הרעה, היא ניקולטה אדזאורה, לילית בשמלה סגלגלה, הזכורה לטוב מתפקידה "כברמן" בהפקה הקודמת. לצידה, פיות נוספות. "כל פיה ראשית רוקדת קטע סולו, מציגה עצמה בפני המלך". גרציות אמיתיות, תנועת הידיים והרגליים שואפת לאין סוף.

ויש רקדן בתפקיד אחת הפיות הרעות, שנכנס לבמה יושב במרכבה, על רקע תפאורה של יער: ג'דמי אלן, רקדן אנגלי, שש שנים בבלט הישראלי. לרבים הוא זכור כקוסם "במפצח האגוזים" וכאחות החורגת "בסינדרלה". הרבה מימיקה, גלימה שחורה, שמדגישה תנועת הידיים והעוויות הפנים.

הפקה עם 50 רקדנים, מהם חמישה ילדים תלמידי המרכז לבלט קלאסי. התזמורת, בניצוחו של זאב דורמן, תנגן מתחת לבמה, ולא לפניה, כמתוכנן. הבכורה ב־19 בנובמבר בהיכל התרבות בת"א, למנויי הפילהרמונית. אחרי תשעה קונצרטים תנדוד "היפיפיה" ברחבי הארץ. הפקה יקרותית בסכום של 322,000 ש"ח. משרד החינוך, עיריית ת"א ואגודת ידידי הבלט הקלאסי השתתפו במימון ההפקה.

הבימה – התיאטרון הלאומי	הקאמרי – התיאטרון של תל־אביב	התיאטרון העירוני חיפה	תיאטרון באר־שבע	תיאטרון החאן הירושלמי
מירלה אפרת הערב 19.10 ב־20.30 מחר 20.10: 17.30, 20.30 יום ד' 21.10 ב־20.30 **מחכים לגודו** הערב 19.10 ● מחר ב' 20.10 יום ד' 21.10 ● יום ה' 22.10 **בית־ספר לנשים** הערב 24.10: 18.45, 21.30	**אני לא רפפורט** הערב יום ב' 19.10 ב־20.30 **קידוש – בצוותא** הערב 19.10 ● מחר 20.10 **עלובי החיים בני ירושלים** הערב 19.10: 16.30, 20.30 מחר 20.10 16.00 **חגיגת הת' הקאמרי בכפ"ס** 22.10 – 7.11 כרטיסים 910618 052-915366, 03-494786 052	**הלילות העליזים של פרנקפורט** בני חיפה הערב 19.10 סדרה 20 מחר 20.10 סדרה 11 **עיר התפשית – ז. שאליב** הערב 19.10 סדרה 25 מחר 20.10 סדרה 21 **הילד מאחורי העיניים** במועדון חיפה הערב ב־21.00 (05)	**רק בימי ראשון** בתל־אביב "בית לסין": הערב 19.10, מחר 20.10 יום ד' 21.10, יום ה' 22.10 מוצ"ש 24.10, יום א' 25.10 **אהובת הגדיל בסרה** מוצ"ש 24.10 (1) יום א' 25.10 (22) יום ב' 26.10 (2) יום ג' 27.10 (3) יום ד' 28.10 (4) יום ה' 29.10 (5) מוצ"ש 31.10 (99)	**ציד עכברושים** הערב 19.10 ב־20.30 מחר 20.10 ב־20.30 – לטוזמנים יום ד' 21.10 ב־20.30 אחרי ההצגה – דיון בהשתתפות חברי המשלחת עם יוסי בילנקי **רופא בעל כורחו** יום ב' 26.10 יום ג' 27.10 פרסום בלקין

תל־אביב אודיטוריום דוהל בית דני
יום ג' 20.10 בשעה 20:30
יום ד' 21.10 בשעה 16:30, 21:00
יום ה' 22.10 בשעה 21:00
קווי אוטובוס בת"א – 16, 43, 41
תאטרון שרובר י־ם
מוצ"ש 24.10 בשעה 21:00
כרטיסים:
ת"א – אודיטוריום דוהל טל: 382580
הדרן קסטל טל: 444725–447678
ובשאר המשרדים
ירושלים – קופת תיאטרון ירושלים טל: 690011–690293, בימות, כהנא וקלעים.

תיאטרון התמונות של קנדינסקי
מוסיקה: מוזורגסקי – "תמונות בתערוכה"
הפקה של בית הספר הגבוה לאמנויות ברלין
בהזמנת פסטיבל ברלין והאקדמיה לאמנויות של ברלין
בסי־גלים

שיקוי האהבה מאת דוניצטי
האופרה הישראלית החדשה
הפקה בביצוע מלא עם 13 זמרים בליווי פסנתר
תל־אביב – יד לבנים 8.30 הערב 19.10, יום ד' 21.10 הצגות אחרונות
כרטיסים במשרדי האופרה, טל' 438546 ביד לבנים, טל' 441707 ובמשרדי הכרטיסים
תיאטרון ירושלים מוצ"ש 24.10 8.30
רביבים – יום ב' 26.10
באר־שבע היכל התרבות 29.10, 31.10

הכל נשאר במשפחה...
מאת: לאלי שלוש
לשרותך: בבית גם בשבת
03-5990507, 03-5991943

הנהג. עשה לך מנהג קבוע – קח עמך חייל לדרך

תיאטרון·בידור·מוסיקה
חגיגות 25 שנה
תכנית מס' 1
הגשש החיוור
בית־שאן "קולנוע" היום יום ב' 19.10 ב־9
נתניה "שרון" יום ה' 22.10 ב־9.30
רמת־גן "אורדע" יום ו' 23.10 ב־10.00
תל־אביב "בית החייל" מוצ"ש 24.10 ב־9.30
כרטיסים "לאן" ובמשרדים

מוטי גלעדי ★ גדי יגיל
תכנית בידור חדשה
האולפן לבידור לאומי
תל־אביב "בית החייל" מחר יום ג' 20.10 ב־9.00
אשקלון "רחל" יום ה' 22.10 ב־9.00
חולון "רינה" יום ו' 23.10 ב־10.00
חיפה "אודיטוריום" מוצ"ש 24.10 ב־9.00
ירושלים "תיאטרון" יום ב' 26.10 ב־9.00
פרסום בלקין

האירוע המרכזי לילדים בחנוכה
היכל התרבות תל־אביב
פסטי שוב אתכם
שלום כאן הפסטיבל הישראלי לשירי ילדים מס' 17

כל המעוניינים בגיוס
ברית ידידי הגר, תל־אביב

טלית הפקות גאה להציג:
בית האופרה של מינכן
באלט האופרה
BAYERISCHE STAATSOPER

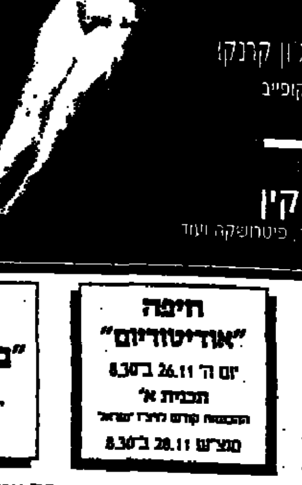

תכנית א'
רומיאו ויוליה
65 רקדנים
בהפקה מלאה של ג'ון קרנקו
מוסיקה: סרגיי פרוקופייב
תכנית ב'
מעבודותיו של:
מיכאיל פוקין
הסילפידים, קרנבל, מות הברבור, פטרושקה ועוד

תל־אביב "היכל התרבות" תכנית א': הצגת גאלה יום ג' 1.12 ב־8.30; הצגות נוספות: יום ד' 2.12 ב־8.30, יום ה' 3.12 ב־8.30
חיפה "אודיטוריום" יום ה' 26.11 ב־8.30 תכנית א'; מוצ"ש 28.11 ב־8.30
ירושלים "בנייני האומה" יום א' 29.11 ב־8.30 ותכנית א'
כרטיסים: בתל־אביב: "לאן", דיזנגוף 101; בחיפה: קופת חיפה 662244 ובמשרדים; בירושלים: "בימות" 234061, "קלעים" 221624 ובמשרדים
הנחות למבצעים בכרטיסי ויזה במשרד "לאן" בלבד

מדע וטכנולוגיה

אסטרונאוטים מרחפים

בניסויים על פני האדמה – מתאמנים אסטרונאוטים בריחוף לקראת צאתם לחלל

עישון כפוי - גורם תחלואה בקרב ילדים

דו"ח משרד הבריאות האמריקני קובע שהרכב העשן הסביבתי - שקולט הלא מעשן - הוא בחלקו רעיל ומסרטן יותר מאשר העישון הישיר

תמצית דו"ח משרד הבריאות האמריקני שפורסם על־ידי האגודה למלחמה בסרטן בישראל. דו"ח זה הינו תוצאה של עבודה משותפת של יותר מ־60 מדענים ורופאים מכל רחבי העולם וטיוטת הדו"ח, שהוכנה כתוצאה מעבודה משולבת זו, נבדקה ע"י קבוצה נכבדה של מדענים מהשורה הראשונה.

בדו"ח, תוצאות בדיקה של הרכב העשן הסביבתי מסיגריות. נמצא שהרכבו לגבי חלק מהחומרים הרעילים והמסרטנים רעיל, לעיתים, הרבה יותר מאשר העישון הישיר. יש לזכור, כמובן, שהמעשן הישיר שואף לתוכו הן את העשן הישיר ואת הסביבתי כאחד.

עשן הסיגריות מכיל בנוסף לניקוטין, מאות מרכיבים מסרטנים וכ־4,000 מרכיבים כימיים נוספים. מרכיבים אלה מסוכנים, משפיעים גם על מחזור הדם, גורמים לטרשת עורקים וסרטן באיברים הפנימיים והמסרטנים.

הוכח כי עישון כפוי, או בלתי רצוני, גורם לסרטן הריאות בלא־מעשנים. עפ"י מחקר של הסוכנות לאיכות הסביבה, כ־5,000 לא מעשנים בארה"ב מתים כל שנה כתוצאה מעישון של הסובבים אותם. (מספר זה מקביל לפי גודל האוכלוסיה והרגלי העישון בישראל, לשיעור של כ־80 איש בשנה).

עפ"י מחקר שנערך ב־1984, נמצא כי חשיפה של סיגריה אחת ליום מעלה את הסיכון לסרטן הריאות ב־38%, חשיפה ל־2 סיגריות ביום מעלה את הסיכון ל־78%, ואילו חשיפה ל־5 סיגריות ביום מעלה את הסיכון לחלות סרטן הריאה פי 3.36.

(אגב כתוצאה מהעישון הישיר נפטרים בעולם 2.5 מיליון בני־אדם בשנה, ובארה"ב כ־350,000).

לא מעשנים החשופים לעישון כפוי מפתחים בשיעורים גבוהים יותר בעיות בדרכי הנשימה. לגבי ילדים הוכח – שילדים של הורים מעשנים סובלים בתדירות גבוהה הרבה יותר מדלקות והפרעות שונות בדרכי הנשימה בהשוואה לילדים שהוריהם אינם מעשנים. (הם מאושפזים יותר בבתי־חולים בשנת חייהם הראשונה כתוצאה מדלקת ריאות וברונכיט, יש להם שכיחות גבוהה של שיעול כרוני ובעיות כרוניות אחרות בדרכי הנשימה).

קיימת סבירות גבוהה שגם סוגי סרטן אחרים, קשורים לעישון כפוי. כך למשל, נמצאו שעורי סרטן המוח גבוהים יותר בקרב נשים הנשואות לגברים מעשנים. עפ"י מחקר שנערך ביפן (1984, YAMA־AIRA) נמצא כי נשים החשופות ל־15 סיגריות ליום יפתחו סרטן זה בשיעור גבוה פי 3 מאלו הנשואות לבעלים שאינם מעשנים.

במחקר שנערך בקנדה ובריטניה על 90,000 ילדים במשך 10 שנים לפחות, נמצא, כי עישון של הורים גורם להתפתחות סרטן בילדים לאחר התבגרותם. אך ממצאים אלה דורשים מחקר נוסף כדי להיות מאומתים. כך גם המחקרים המצביעים על עליה בשיעורי התחלואה ממחלות לב.

בין המחלות הנגרמות ללא מעשנים, כתוצאה מחשיפתם לעשן, נדונות בדו"ח מחלות כגון: סרטן־הריאה, מחלות וגירויים בדרכי הנשימה ובעיניים, ומחלות לב. הדו"ח גם מודד את רמת החשיפה של לא־מעשנים לעשן סביבתי במקומות שונים כגון: מקומות עבודה, מקומות בילוי, מגורים עם מעשנים וכד'.

ולסיכום הדו"ח נסקרו מדינות בארה"ב בהן מוגבל עפ"י חוק העישון במקומות עבודה ובמקומות ציבוריים אחרים ומופיעות המלצות לאמץ מדיניות זו במדינות נוספות.

עפ"י הדו"ח, למעלה משליש במקומות העבודה בארה"ב כבר הגבילו את העישון לאזורי עישון בלבד, במהלך שעות העבודה. אגב, חלק מהחקיקה התקבלה בארה"ב כתוצאה ממשאל־עם. גם בישראל נערכו מספר סקרים ומשאלים ביחס להגבלת עישון במקומות עבודה, מסעדות ומקומות ציבוריים. כך למשל, בסקר מיולי 86 תמכו 74% ובתוכם 85% מהלא־מעשנים ו־52% מהמעשנים, בהגבלת העישון במקום העבודה לאיזור העישון בלבד ושני שליש מכלל האוכלוסיה, כולל המעשנים, תמך באיסור מוחלט של העישון באולמות המתנה, כגון משרדי ממשלה או בנקים. במישאל שנערך בירושלים נמצא כי 70% מהנשאלים תמכו בהקצאת מקום מיוחד לעישון במסעדות ובתי־קפה.

הדו"ח האמריקני מחזק את דו"ח האקדמיה הלאומית למדעים בארה"ב-(גם היא מיוני 1986), שהגיע אף הוא למסקנות נחרצות ביחס לקשר בין עישון כפוי וסרטן הריאה.

מוצצי אנרגיה בשכנות לגלכסיה שלנו

מאת וורן לידי
סופר א.פ.

האסטרונומים הגיעו למסקנה כי חורים שחורים ומוצצי־אנרגיה מצויים במרכזן של שתיים מהגלאקסיות השכנות לשביל החלב. ממצאים אלה מרמזים, על כך שהמאסות הללו עלולות לגרום בעתיד את התמוטטותן של מערכות־כוכבים אלה.

אלן דרסלר ממכון קארנגי, ודאגלס ריצ'סטון, מאוניברסיטת מישיגן, ארצות הברית – אמרו כי במרכזה של גלאקסיית אדרומדה, הידועה גם בשם M31, יש חומר אפל, שהמאסה שלו גדולה פי כ־70 מיליון מזו של השמש שלנו. ובמרכזה של M32, גלאקסיית־לוויין שנגדלה בעשירית מגודלה של אדרומדה והמסתובבת סביבה, יש כעשירית מהחומר האפל שבאנדרומדה.

האסטרונומים אומרים, כי האובייקטים הידועים היחידים, שעשויים להתאים לחישוביהם לגבי חומר בלתי־מאיר בכמות כזאת בליבן של הגלאקסיות, יכולים להיות חורים שחורים עקיים.

חורים שחורים הם ריכוזים של חומר כה צפוף, עד שהתמוטטו לתוך עצמם ושום דבר, אפילו לא אור, אינו יכול להימלט מהמשיכה הגראוויטציונית העזה שלהם.

כבר בעבר חשדו המדענים כי חורים שחורים, או גופים צפופים אחרים, אחראים לכמויות העצומות של האנרגיה שאותרה במרכזיהם של מקבצי־כוכבים גדולים, הידועים כגלאקסיות. עם זאת, לדברי דרסלר, השדות אלה היו מבוססים על ראיות נסיבתיות.

"עברנו כברת־דרך ניכרת מאז שזה היה הסבר אפשרי בלבד, ועכשיו זה ההסבר הסביר ביותר", אמר דרסלר, אסטרונום ממצפי מארנט וילסון ולאס קאמפאנס של מכון קארנגי. "אנחנו הראשונים שמצאנו ראיות לחור השחור עצמו", אמר דרסלר.

בדיקת דם פשוטה לאיידס

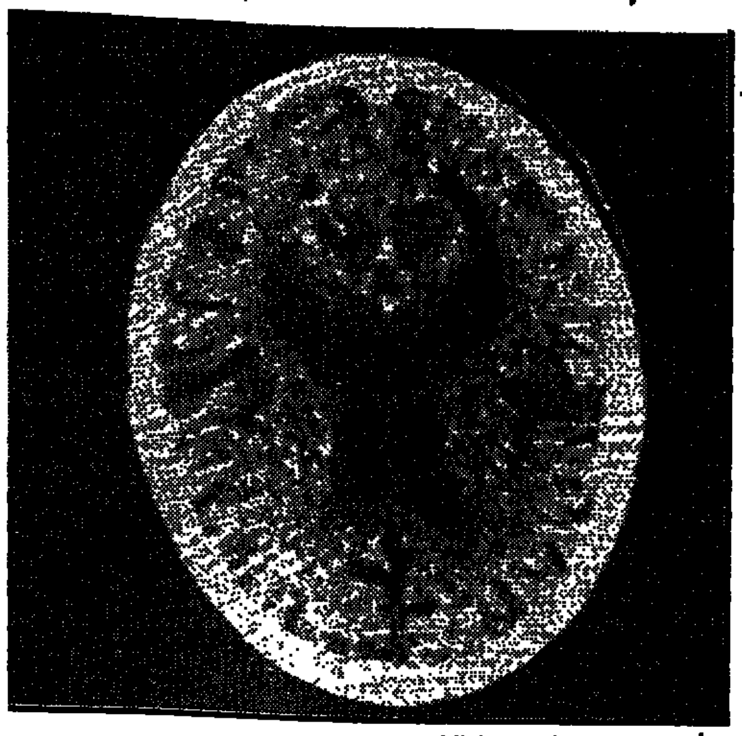

צילומי איידס שנעשו בסריקת מוח

מדענים הודיעו באחרונה, כי פיתחו בדיקת־דם פשוטה, כדי להבחין בין הידבקות בנגיף האיידס לבין הידבקות בנגיפים הקרובים אליו.

המדיקות הקיימות כדי להבחין בין הנגיפים מורכבות מאוד, אך הבדיקה החדשה, שמיועדת לעזור באיתור הידבקויות באפריקה ואולי גם במקומות אחרים, היא פשוטה דיה כדי לאפשר עריכת בדיקות ראשוניות לחלק רחב של האוכלוסיה – מסר ארלינג נורבי, ממכון קרולינסקה בסטוקהולם.

נורבי דיווח על הבדיקה בכתב־העת הבריטי "ניצ'ר", יחד עם עמיתים שוודיים ומדענים במרכז הביוטכני ג'ונסון את ג'ונסון בלה נ'ולה, ומהמעבדה הארצית לבריאות הציבור בגינאה ביסאו.

זה הדו"ח השני שמתפרסם באחרונה בנושא בדיקת דם חדשה לגילוי איידס. בחודש שעבר הודיעו המדענים על בדיקה, שלדבריהם תהיה זולה ומדוייקת יותר מאלה הקיימות. הם אמרו גם, כי אפשר יהיה בקלות להכניס שינויים בבדיקה, כדי לאתר זנים שונים של הנגיף.

הבדיקה שהמציא הצוות של נורבי מיועדת לקבוע אם האדם נדבק בנגיף האיידס, 1־hiv, או בנגיף אחר מקבוצת הנגיפים הקרובים אליו, הרווחים במערב אפריקה.

חוקרים אחדים קשרו בין נגיף הנקרא 2־hiv, לבין האיידס. נגיף אחר, sbl־6669, פוגע במערכת החיסונית, בלי לגרום תסמונת כשל חיסוני נרכש, (כלומר את מחלת האיידס עצמה). השלישי, hdv־iv, נתגלה אצל אנשים בריאים.

הבדיקה החדשה מחפשת את הנוגדנים. סוגים שונים של נגיפים מעוררים את הגוף לייצר נוגדנים שונים, והבדיקה יכולה להבחין בין הנוגדנים של נגיף האיידס לבין אלה של שלושת הנגיפים הקרובים אליו.

הבדיקה החדשה נוסתה על שלוש קבוצות של דגימות דם. בקבוצה אחת, של 20 דגימות, המכילות נוגדנים ל־hdv־iv, אך לא לנגיף האיידס, ונמצאו בכל הדגימות נוגדנים לנגיף הקרוב לאיידס. הבדיקה הראתה גם נוגדנים לנגיף האיידס בדגימה תוצאה ממנה נבדקת עתה.

בדם המכיל נוגדנים לנגיף האיידס, אך לא לנגיפים הקרובים לו, נמצאו בכל 20 הדגימות נוגדנים לנגיף האיידס. אך בדגימה אחת נמצאו גם נוגדנים לנגיפים קרובים לו.

מאת מאלקולם ריטר
סופר א.פ. בניו־יורק

בידור לכל המשפחה ברשת גולן-גלובוס

המדור המרכזי "מנקה" את העיר...
בסרט הפעולה

רוברט קרדין
בילי די ויליאמס

היחידה לפשעים חמורים

בכורה ארצית
"תל־אביב" תל־אביב חול: 5, 7.15, 9.30
"עצמון" חיפה
"חן" באר־שבע
מוגבל מגיל 16

בידור מעולה, אל תחמיצו
אחרונות (★★★★★)
הבלתי משוחדים
"שחף" תל־אביב | "בן־יהודה" תל־אביב
"רון" חיפה | "כפיר" ירושלים | "הדר" רחובות
"היכל" פתח־תקוה | "סבוי" חולון | "הדר" גבעתיים
"רון" ראשון־לציון | "יד שיטרית" טבריה

הלהיט החם של השנה
אדי מרפי
השוטר מבברלי הילס 2
"הוד" תל־אביב | "אורה" חיפה | "אדיסון" ירושלים | "אורדע" רמת־גן | "דינה" חולון
"עצמאות" בת־ים | "היכל" פ"ת | "היכל" הרצליה | "רון" ראשל"צ | "אסתר" נתניה

קומדיה מבדחת שהוליווד שלה
היא גם החן שלה
משפחת פלודר

אטורה סקולה
משפחת המלוכלכים
בתי קולנוע "לב" תל־אביב

הודעה בדבר הגשת בקשה לבית המשפט לפירוק חברה
בבית המשפט המחוזי בתל־אביב–יפו

בענין: פירוק החברה שרילפלדי מיקוד תוכנה (1984) בע"מ ח.פ. 51-102331-9
המבקשות: מפעלי תבן בע"מ ע"י ב"כ עוה"ד ב. ליבוביץ ו/או א. גאון מרחוב מצדה 19, תל אביב, 64582 טלפונים: 247158-9-0

נמסרת בזה הודעה כי ביום 2.4.87 הוגשה לבית המשפט המחוזי בתל־אביב–יפו בקשה לפרק את החברה הנ"ל וכי בקשה זו תישמע בבית המשפט הנכבד לעיל ביום 12.11.87, שעה 9.00.
כל נושה או משתתף של החברה שברצונו לתמוך במתן צו הפירוק או להתנגד לו, רשאי להופיע בשעת הדיון בעצמו או באמצעות עורך־דין שלו, לאחר שימסור למבקשות הודעה על רצונו זה.
את ההודעה יש למסור למבקשות או לשלוח בדואר באופן שתגיע לידי המבקשות ע"י עוה"ד ב. ליבוביץ ו/או א. גאון מרחוב מצדה 19, תל אביב, 64582, לא יאוחר משעה 13.00, ביום 5.11.87.
לנושה או למשתתף שיבקש זאת, ימסור המבקש, תמורת תשלום, העתק מהבקשה לפירוק.
א. גאון, עו"ד

הודעה בדבר הגשת בקשה לבית המשפט לפירוק חברה
בבית המשפט המחוזי בתל־אביב–יפו

בענין: פירוק החברה טוריפלדי בע"מ ח.פ. 51-078332-7
המבקשות: מפעלי תבן בע"מ ע"י ב"כ עוה"ד ב. ליבוביץ ו/או א. גאון מרחוב מצדה 19, תל אביב, 64582 טלפונים: 247158-9-0

נמסרת בזה הודעה כי ביום 2.4.87 הוגשה לבית המשפט המחוזי בתל־אביב–יפו בקשה לפרק את החברה הנ"ל וכי בקשה זו תישמע בבית המשפט הנכבד לעיל ביום 12.11.87, שעה 9.00.
כל נושה או משתתף של החברה שברצונו לתמוך במתן צו הפירוק או להתנגד לו, רשאי להופיע בשעת הדיון בעצמו או באמצעות עורך־דין שלו, לאחר שימסור למבקשות הודעה על רצונו זה.
את ההודעה יש למסור למבקשות או לשלוח בדואר באופן שתגיע לידי המבקשות ע"י עוה"ד ב. ליבוביץ ו/או א. גאון מרחוב מצדה 19, תל אביב, 64582, לא יאוחר משעה 13.00, ביום 5.11.87.
לנושה או למשתתף שיבקש זאת, ימסור המבקש, תמורת תשלום, העתק מהבקשה לפירוק.
א. גאון, עו"ד

השבועון לצעירים
מעריב לנוער
בגליון

תנו להתגייס, למען השם!/ איתן אבירם • רוני "רוכב" על גלים קצרים/ שרית סורדס • ציור שאיננו בשר ודם/ יהודה פרדיס • הסקרנות הרגה אותם/ יוסי חורסונסקי • תעלומת המוות ועוד...ועוד...ועוד...

והמדורים הקבועים:
אכלת אותה/ משה יהלום • סודי ביותר • קריאת תגר/ אהוד פלג • דפי של רפי/ סמדר שיר • על בנים ועל בנות/ ד"ר אהרון בלוך • בחן את עצמך • ראש גדול/ מייק אלדר • הפסיכולוג לשרותך • תרגילים בהתעברות • סיפור מתח • מוזר ומעניין/ אראלה אשד • זהו בידור • אופנה/ בתיה דיסנצ'יק • יותר מוזר מהדמיון • זבנג/ אורי פינק ועוד...ועוד...ועוד...

2 פוסטרים בגליון אחד
■ מפלס 42
■ טרנס טרנר ד'ארבי
אל תחמיצו!!!

טלוויזיה

כללית

17.30 "דובי־כפת לי" — סידרה בהמשכים
17.55 "הופה היי" — הסידרה שבה אל הפרקים לאחר חופשה. שליטיית "כמו צוות" ואורחיה שבים לשומם בארץ ומגיעים הפעם לפלמחים — לשם הופעה בבסיס חיל האוויר. לרוע מזלם הם נתקלים שם ברס"ר קשוח (ספי ריבלין), המעביד אותם לסידרת אימונים עד לסוף ההופעה. משתתפים אחרים: שולה חן, דני קליינר, מין ואקרובטים
18.32 סקירת תכנית — (ערבית)
18.35 ספורט — (ערבית)
19.30 חדשות (ערבית)
20.02 "המגזין החודשי" —
21.00 "מבט לחדשות"
22.35 "שאגאל" — סרט תעודה על חייו של הצייר מארק שאגאל
23.35 בסופו של יום מהדורת חדשות הלי־לה

חינוכית

08.00 "שלטקסט — עד כאן" — חדשות קול ישראל
08.05 "שעת כושר"
08.15 אזרחות ז'־ט' — יום שחור בתודה אבותם
08.40 ראשית הקריאה — "בלי עד דוד" — ה'־ו'
09.00 אנגלית ה'
09.20 חשבון פשוט ד' — גיאומטריה — לא להכיר
10.10 אנגלית ד'
10.30 "דגע עם דודלי" — עוברת את הבלים
11.00 ערבית מדוברת ד'־ה' — כיף תאלבי
11.15 אנגלית ו'
11.30 ארץ מולדת — סידרה ב' — בין הפנים
12.00 אנגלית ח'
12.25 תלמוד — שניים אוחזין — מאי הוי מיליי
13.00 גיאוגרפיה כללית ז'־ט' — מסעו של איל הצפון
13.30 אנגלית י'־י"ב
13.45 צרפתית — השעורה
14.00 "שלטקסט — עד כאן" — חדשות קול ישראל
14.05 "מבט" — חומר — מצוה ושמיני — סיפור הופך לאדם זאב. הוא עושה זאת בעזרת הרבה מאוד עמי
14.35 "קסמים קסומים" — ז'נק
15.00 "קשר משפחתי" — מלי וקנין בת ה־13, היא ילדה חולה במחלת לב. כתבה מכתב לקשר משפחתי וביקשה לשוחח על היחסים בינה לבין אחותה אודליה בת ה־15. הילדות וההורים משוחחים עם דוד אברמסון
15.45 "שעת כושר"
15.55 "מאתיים שנה למשלוח הבר־דיאגל" — רפי סיגל מלמקסם
16.00 "הורזון ממוטה בריסטו" — פרק 4 ואחרון — הרזון ממוד מה בריסטו נקם באורייזו אך שולח לדאוונלרס. הוא עזב את צרפת עם אהובתו בתקווה להתחיל בחיים חדשים
17.00 "ערב חדש" — מנחה: רפי רשף

ערוץ 2

19.00 "עד מה"
20.00 "תעודה 2" — דיוקן — אהרון מור
20.40 "מחול 2" — סם שורי, רקדן סטפס
21.00 "פופ "2""

ירדנית

16.00 סרטים מצוירים
16.30 תכנית בענייני אמנות
17.10 "ז'אק הלבנון" — סידרה לילדים
17.40 סידרה מדעית
18.00 סידרה דוקומנטארית
18.30 סידרה ערבית
19.00 חדשות בצרפתית
19.15 מגאזין ספורט
19.20 "חיים ומדע" (פרק 1)
19.30 חדשות בעברית
19.45 "לקראת שנות אלפיים"
20.00 חדשות בערבית
20.30 "קיט ואלי" — קומי
20.40 סידרה יומית
21.10 "פלקון קרסט"
21.20 "אתנים בירדן"
22.00 חדשות באנגלית
22.20 "טוסיטלה" — סידרה

המזה"ת

12.30 "חיים אחרים"
13.00 "מועדון 700"
13.30 התעמלות
14.00 "ילדי ההגבות"
14.30 "סופר בוק"
15.00 "שובבי הסלעים"
15.30 "נהר האבדון" — סרט עם מרלין מונרו
17.00 "ימים מאושרים"
17.30 "לורן ושירלי"
18.00 חדשות
19.00 "מאגנום"
20.00 כדורגל
22.00 "מועדון 700"
22.30 "חיים אחרים"

רדיו

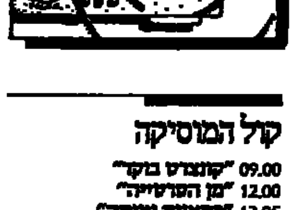

קול המוסיקה

09.00 "קונצרט בוקר"
12.00 "מן הרפרטואר"
13.05 "בהאזנה נינוחה"
15.00 "הסברה מוסיקלית" — הנזיות הרוש, הבית מס' 15
16.00 "מאולמי הקונצרטים בעולם" — מוסיקת קודש מיצירות מוצארט (מקונצרט בשבוע מוצארט בזלצבורג)
18.00 "דגש על הביצוע" — על אותה במה ובמה
19.00 "בין הבוים" — "מעולם מבצעי המוסיקה" — אמיל גילגס ביצירות שופן, ברהמס וצ'ייקובסקי
20.05 "אינטרלוד" — רצף מוסיקלי
20.30 "מאולמי הקונצרטים בעולם" — יובל ה־75 לשנות הקונצרטים הבינ"ל של איגוד השידור האירופי
22.30 "פעם ועוד" — דן יוהס: יצירות התזמורת הקאמרית הישראלית / דורון סלומון: ינוק שתי פעמים
23.00 "מתווי יצירות" — שירים של מאהלר ומוסיקה קאמרית של שוברט

רשת א'

08.05 "חוגה"
09.05 "טלדריך"
10.05 "שיריקוד"
11.05 "פנינו בוקר"
12.05 "מעורב ים תיכוני" — עם הגר מורים
14.06 "בראש צעיר"
15.30 "האוניברסיטה המשודרת" — והפעם: "דפוסי קהילה של יהודי ארה"ב וניבושם" — פרופ' אריה גורן
16.05 "גיל הביניים"
17.10 "צבעי הקשת" — "שירי עמים"
18.06 "מנחת ערב"
19.05 סיכום המשנה היומית
19.10 דף גמרא יומי
19.20 פרקי היום בתנ"ך
19.30 שידורים לעולים
22.05 "לכל אדם כוכב" — עם האסטרולוג אילן פקר

רשת ב'

08.05 "עושים עניין"
09.05 "כוכבי הבוקר" — "האבנים המתגלגלות"
10.05 "כל צבעי הרשת"
12.10 "אלף־אלף" ב"בית"
13.05 "בחצי היום" — חדשות ופרטים
14.06 "לראות או לא לראות"
14.30 "בת צחוק" — הוי והומור
15.05 "שירים ושיעורים"
15.55 "קראתי ספר" — קוראים ספר לילדים
16.05 "יומן כלכלה"
16.30 "על מספרים ואנשים" — משק וחברה
17.05 "רגעי קסם"
18.06 "שעה חופשית" — עניני היום
18.45 "היום בספורט"
19.00 "היום הזה"
19.35 "דין ודברים" — עניני חוק ומשפט
20.05 "עולם הזמירות" — מצעד הפזמונים המסורתיים
22.05 "מפיק חיי" — עם דלית אורסיאן (ש.ח.)
22.30 "שירים עבריים"
23.05 "שאלה של טעם" — עם חיים קין (ש.ח.)
00.15 "ג'או ועוד" — עם לאה לי־אור

רשת ג'

09.05 "מה, כבר תשע?" — עם אבי אתגר
10.05 "דברים טובים" — עם עמירה איסבר
11.05 "שבעים מי יודע?" — שירי שנות השבעים
12.05 "אהבה יומיומית" — עם יוסי סיאם
13.05 "רק בימי חול" — עם מנחם פר
14.06 "לי ולך" — שיר וברכה
15.05 "חדש, חדיש ומחודש" — עם שמש שמי
16.05 "הצגה יומית" — עם יקיר אביב
18.06 "היי היו..." — מצעד פזמוני העבר, עם קובי ברקאי
20.05 "קו ההתחלה" — תקליטי־שירים ראשונים
21.05 "קצת אחרת" — פופ מתוקדם, עם אורלי סורת
23.05 "הלילה הוא שירים"

גלי צה"ל

08.00 "בוקר טוב ישראל" — עם אליה יונית
09.05 "אילה בוקר" — עם אלי ישראלי
10.05 "מוסיקה" עם אורלי יניב
11.05 "נכון לעכשיו" — עם רפי רשף
13.05 "אחד אחד" — להיטים עבריים, עם שירה גרא
14.05 "זה דה יומי" — עם דובי לנץ ודני קרפל
15.05 "שירים לחג" — עם ארז טל
16.05 "ארבע אחר הצהריים" — שירים עבריים
16.45 "באופן מילולי"
17.00 "ערב טוב ישראל"
18.05 "בטן מלאה" — עם מפקדי מקום בצופים — לציון חודש הצופים
19.05 "שירים מכאן" — שירים עבריים
20.05 "קלאסי כאן" — (ש.ח.)
21.00 "מבט לחדשות"
21.30 "אוניברסיטה משודרת" — תורתו של הרב קוק
22.05 "על הדבש ועל העוקץ" — שירים שהחבר'ה אוהבים
23.05 "עשרים וארבע היום שהיה" — עם דוד ויטקר
23.55 "שירת הצוות" — עם ד"ר רחל גירא — בלשנות ומשוררת בת עינת עזר
00.05 "ציפורי לילה" — עם יותם ראובני
02.05 "לא רוצים לישון" — מוסיקה לשעות הקטנות של הלילה

שידורי צה"ל 2

19.05 "רדיו רדיו" — עם יואב קוטנר
20.00 סקבבבביס
22.05 "הפסקת עשר" — עם מיכל ניב
23.05 "קול האיש הזה" — עם דני קרפל

קולנוע

תל־אביב־יפו

בשעות: 5, 7.15, 9.30

אורלי המחודש: אשה מסודה
אסתר: 5, 7.30, 9.40 — המורף
בית לסין: 11.15 בלילה — בלו לחופש הגדול
בן־יהודה: 4.30, 7, 9.30 — הבלתי משוחדים
גורדון: 4.30, 7.30, 9.30 — פויסם וצנקה
גת: 5, 7.30, 9.50 — המכשפות מאיסטוויק
דיזנגוף 1: 11, 1.30, 4.30, 7.15 — 9.45 — שם הורד
דיזנגוף 2: 11, 1.30, 3, 5, 7.30 — 9.45 — לו היית כאן
דיזנגוף 3: 11, 1, 3, 5, 7.30 — 9.45 — גבר מאוהב
דקל: 7.15, 9.30 — האלמנה השחורה
דרייב־אין: 7.15, 9.30 — משפחת פלודר, חצות — סרט סקס
הקולנוע (בית ציוני אמריקה): 4.30, 7.15, 9.30 — יומן אהבות
הוד: השוטר מבוורלי הילס 2
הסינמטק הישראלי: 7 — ז'אן ד'ארק; 9.30 — מסעות סאליבן
חן 1: 5, 7.50, 9.50 — סמאל נאקם
חן 2: 5, 7.35, 9.50 — ליבו של אנג'ל
חן 3: 5, 7.35, 9.50 — פגישה עיוורת
חן 4: 5, 7.35, 9.50 — העוכל האוהבת והמאהבת
חן 5: 5, 7.35, 9.55 — אני והחברה
לב 1: 2, 4.40, 7.30, 9.50 — המשפחה
לב 2: 2, 5, 8, 10 — גברים גברים
לב 3: 2, 5 — משפחת המלוכלכים; 7.50, 10 — נרדפי החוק
לב 4: 2, 5 — 7.50, 9.45 — חימו מלך ירושלים
לב יפו העתיקה (החויה הישראלית): 9.50 בלילה — קוטבה — פליי
לימור החדש: 5, 7.15, 9.30 — מעקב חושני; חצות — 9½ שבועות של שכרון חושים
מוזיאון: 4.30, 7.15, 9.30 — זקוף תאוזן
סימטה 1: 5, 7.30, 9.40 — רובוקופ
סימטה 2: 2, 5, 7.30, 9.40 — משפחת פלודר
סיון (אלנבי המחודש): 5, 7.30, 9.40 — בייבי אריזונה
פאר: 4.30, 7.30, 9.30 — לחישה רועמת
פריז: 12, 2, 4, 7.15, 9.30 — לא יכולה בלי זה; 11.30 בלילה — מבלול
צפון המחודש: 4.30, 7, 9.30 — ז'אן דה פלורט
צליל (יפו): 10, 11.45, 1.30 — עיר ללא רחמים + חוה ואחותיה; 6.30, 9.15 — אחי לצרה (הודי)
שחף: 4.30, 7, 9.30 — הבלתי משוחדים
תכלת המחודש: 5, 7.30, 9.45 — החצות מעבר לפינה
תל־אביב: היחידה לפשעים חמורים
תמוז המחודש: 7.30, 9.40 — הרפתקאותיו שלא יאמנו של בלשום בעל הביצים השקויות

בת־ים

אורנים: 7.15, 9.30 — לא עם זין
עצמאות: 5, 7.15, 9.30 — השוטר מבוורלי הילס 2

חולון

ארמון: 7.30, 9.30 — קרוקודייל דנדי
מגדל: 7.15, 9.30 — סמאל נאקם
סביוני: 4.30, 7, 9.30 — הבלתי משוחדים
רינה: 5, 7.15, 9.30 — השוטר מבוורלי הילס 2
מתנ"ס ק. שרת: 4 — תעתועי שחור הזק; 7.15, 9.30 — מוריס רוקדים בטוסקבה

ראשון לציון

רון 1: 4.30, 7, 9.30 — הבלתי משוחדים
רון 2: 4.30, 7.15, 9.30 — השוטר מבוורלי הילס 2

רחובות

חוד: 7.15, 9.30 — הבלתי משוחדים
חן: 7.15, 9.15 — האלמנה השחורה
בית העם: 8.30 — גבר מאוהב

ר"ג וגבעתיים

אואזיס: 4.50, 7.20, 9.50 — סמאל נאקם
אורדע: 4.30, 7.15, 9.30 — השוטר מבוורלי הילס 2
ארמון: 5, 7.30, 9.45 — המורף
הדר: 4.30, 7, 9.30 — הבלתי משוחדים
לילי: 5, 7.15, 9.30 — מרדף לוהט
פקוס כפר המכביה: 7, 9.30 — אהבה בשחקים
רב־גן 1: 5, 7.30, 9.50 — המכשפות מאיסטוויק
רב־גן 2: 5, 7.30, 9.50 — העוכל האוהבת והמאהבת
רב־גן 3: 5, 7.30 — מעקב חושני; 9.50 — בקצב השטן
רב־גן 4: 5 — שירת הדרום; 7.15, 9.40 — שם הורד
שביט: 7.15, 9.30 — לא עם זין

קרית־אונו

המרכז הקהילתי: 7, 9.15 — אל תקרא לי לבן

פתח־תקוה

היכל 1: 4.30, 7.15, 9.30 — הבלתי משוחדים
היכל 2: 5, 7.15, 9.30 — השוטר מבוורלי הילס 2
היכל 3: 5, 7.15, 9.30 — נינג'ה אמריקאי 3
שלום: 5 — אביב בברלין; 7.15, 9.15 — בלו לחופש הגדול

הרצליה

דוד: 4.30, 7.15, 9.30 — סוד ההצלחה
היכל: 5, 7.15, 9.30 — השוטר מבוורלי הילס 2
מלון מגדל דניאל אודיטוריום: 7, 9.30 — ליבו של אנג'ל
תפארת: 7.15, 9.15 — המורף
מועדון קולנוע דן אכדיה: 7, 9.30 — שוק קמלי

רמת־השרון

כוכב: 7, 9.30 — קרוקודייל דנדי

נתניה

בשעות: 5, 7, 9.15

אסתר: השוטר מבוורלי הילס 2
דוד — היכל התרבות
דורה: 7.15, 9.30 — אני והחברה
סטודיו: המכשפות מאיסטוויק
שרון: סמאל נאקם

ירושלים

בשעות: 4.30, 7, 9

אדיסון: 4.30, 7, 9.15 — השוטר מבוורלי הילס 2
אורגיל: 4.30, 6.45, 9 — סמאל נאקם
אור 1: זהב רטוב
אור 2: חימו מלך ירושלים
אור 3: 4.30 — מום מסובב אותי; 7, 9 — לא עם זין; 11.15 בלילה 48 — שעות
אור 4: לא יכולה בלי זה; 11.15 בלילה — חמן הדמים
אור 5: 4.30, 7 — 007 באזור מסוכן; 9.15 — רובוקופ
אורנע: 4.30, 7, 9.30 — המכשפות מאיסטוויק
בית אגרון: 4.15 — מעבר לנו"א; 6 — פוינט; 8 — קוקה קולה קיד; 9.45 — 9½ שבועות של שכרון חושים
כפיר: 4.30, 7, 9.30 — הבלתי משוחדים
מיטשל: 7, 9.30 — משפחת פלודר
סמדר: 7.15, 9.15 — אני והחברה

סינמטק 1: 7 — חג מולד ביולי; 9 — ערב לכבודה של עליזה שגריר
סינמטק 2: 7 — פסיונה ראשונה; 9.30 — פעמונים שבלב
עדן: המורף
רון: האלמנה השחורה
תיאטרון ירושלים: אולם 1: 7, 9.30 — מחו של סוכן; אולם 2: 7, 9.30 — ז'אן דה פלורט

לוד

מה יש: 7.15, 9.30 — לא עם זין

רמלה

ארזן: 5, 7.30, 9.30 — צייד מכרי לנות

אשדוד

אשדוד: 7.15, 9.30 — המורף

אשקלון

אסתר: 7.30, 9.30 — רובוקופ
מאור: 7.30, 9.30 — נינג'ה אמריקאי 3

קרית־מלאכי

צפורה: 7.30 — 007 באזור מסוכן

באר־שבע

אורות: 7.15, 9.15 — רובוקופ
חן: 4.30, 7, 9.30 — היחידה לפשעים חמורים

חיפה

בשעות 4.30, 7, 9.15

אורה: השוטר מבוורלי הילס 2
אורלי: 7, 9.15 — החצות מעבר לפינה
אמפי: זהב רטוב
חן: פגישה עיוורת
סינמטק: 7 — יום מיוחד; 9.30 — נרדפי החוק
עצמון 1: היחידה לפשעים חמורים
עצמון 2: הקשר הערבי
עצמון 3: רובוקופ
פאר: המורף
קרן אור המחודש: 4.30, 7.15 — חימו מלך ירושלים — 9.15
רבינת 1: 4.15, 6.45, 9.15 — סמאל נאקם
רבינת 2: אני והחברה
רון: 4.30, 7, 9.15 — הבלתי משוחדים
שביט: 7, 9.15 — ז'אן דה פלורט

נוה־שאנן

עממי: 7 — לה פרנואמה; 9 — מופע הקולנוע של רקי

קרית־חיים

בית־העם: 9.15 — משפחת פלודר
היובל: 7, 9.15 — בלו לחופש הגדול

קרית־ביאליק

סביון: 6.45, 9.15 — סמאל נאקם
ספיר: 7, 9.15 — פגישה עיוורת

קרית־ים

ימן: 5, 7, 9.15 — רובוקופ

קרית־מוצקין

אורות: 7, 9.15 — חימו מלך ירושלים

קרית־טבעון

יובל אור: 9 — ילדים חורגים לאלוהים

עכו

אודיטוריום: 7, 9.15 — סוד ההצלחה

חדרה

חדרה: 7, 9.15 — ליבו של אנג'ל
תוף: 7, 9.15 — לוחם עם כבוד

עפולה

היכל התרבות: 9.15 — פגישה עיוורת
מופתרון: 9 — מעקב חושני

טבריה

גיל: 7.15, 9.15 — רובוקופ
יד שטורית: 4.30, 7, 9.30 — הבלתי משוחדים

נהריה

בשעות: 7, 9

הוד: הבוקר שאחרי
רון: נינג'ה אמריקאי 3

קרית־שמונה

שמיר: 7 — אחפי האש; 9 — הבוקר שאחרי

בית־שאן

מתנ"ס: 8.30 — ילדים חורגים לאלוהים

פרס המבקרים פסטיבל קאן 1987
אמילי לויד בסרטו של דויד לילנד
"לו היית כאן...!"
הלהיט המצוף של פסטיבל קאן 1987
אמילי לויד בת ה־16 — שיא העלמה הצמודה
TIME
בכורה ארצית
בתי קולנוע "דיזנגוף" תל־אביב
11.00; 13.30, 21.50; 24.00

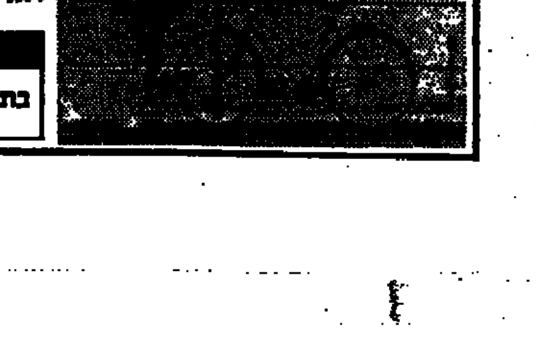

מזג האויר

מעונן חלקית עד מעונן, מדי פעם יורד גשם. עדיין קיימת סכנה לשטפונות.

בארץ — הטמפרטורות הצפויות:
ירושלים 12–20; תל־אביב 17–24; חיפה 18–25; באר־שבע 16–22; רמת־הגולן 14–22; טבריה 18–26; עפולה 15–25; שומרון 15–21; לוד 15–22; עזה 20–24; יריחו 17–25; אילת 20–28.

בחו"ל — מזג האויר בערים הגדולות:
אוסלו 8 עד 13 מעונן; אמסטרדם 8 עד 17 בהיר; אתונה 13 עד 23 בהיר; בואנוס איירס 10 עד 22 בהיר; בריסל 10 עד 16 בהיר; וינה 10 עד 11 גשם; דובלין 10 עד 16 בהיר; יוהנסבורג 12 עד 26 בהיר; לונדון 11 עד 17 בהיר; לוס־אנג'לס 18 עד 21 בהיר; ליסבון 11 עד 20 בהיר; מדריד 4 עד 19 מעונן; מונטריאול 7 עד 16 מעונן; ניו־יורק 11 עד 20 בהיר; סטוקהולם 3 עד 11 מעונן; פאריס 7 עד 17 מעונן; פרנקפורט 6 עד 16 מעונן; קאהיר 17 עד 28 בהיר; קופנהאגן 6 עד 15 בהיר; רומא 16 עד 27 בהיר.

מודעות משפחתיות מתקבלות
מצאת השבת/חג עד חצות (24.00)
בבית מעריב, רח' קרליבך 2, תל־אביב
ובטל' 03-439111

מידע

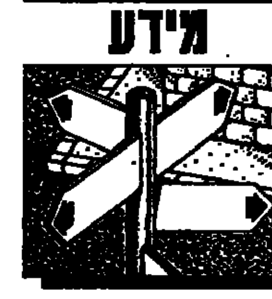

שקיעת החמה: 17.06
זריחה מחר: 05.42
פרק יומי: יהושע ז'־ח'
משנה יומית: כלאים א', ב־ג
דף יומי: ב"ב, קיז
הלכה יומית: שו"ע או"ח שס"ג, כ"ה־כ"ו
פרשת השבוע: נח

בתי מרקחת

ירושלים: "זוסמן" — הנ"ב 28 — 52319.
תל־אביב: "הטל"ה (קופ"ח מכבי) — הטל"ה 7 — 5463371/6. "הבימה" — דיזנגוף 17 — 288465.
חיפה והקריות: "קופ"ח מכבי" — י"ל פרץ 6 — 672472. "מרכז מסחרי" — שד' ירושלים 29 ק. ים א'.
חולון — בת־ים: "אהרונך" — הופיין 52 חולון — 889153. "עין כרמים" — הבנאים 3 — 5515671.
רמת־גן והסביבה: "רמה" — ז'בוטינסקי 65 — 7514483.
רעננה: "קופ"ח מאוחדת" — א. יפה — 34730.
נתניה: "נתניה" — הרצל 11 — 22842.
פתח־תקוה: "קופ"ח כללית" — חיים עוזר — 905271.

עזרה נפשית

מרכז סיוע לקרבנות אונס מל' 02-245554, 03-234819, 04-660111, 052-32432, 059-72245.
המכון הירושלמי לבעיות סמים מל' 02-663828, 02-663902.
תחנת יעוץ לנוער, אל־סם מל' 03-5462076, 03-5463587.
נעמת -אלימות במשפחה ת"א, א'־ה' 9–16, מל' 03-235922; ירושלים, א'־ה' 9–12, מל' 02-690608.
ער"ן (עזרה ראשונה נפשית) תל־אביב: 5461111 (לילדים ונוער: 261113); ירושלים: 02-227171; גליל־מערבי: 04-988410; חיפה: 04-672222/3; נתניה: 053-335316; באר־שבע: 057-418111.
קו אל"י - האגודה למען הילד 16.00–20.00, א'־ה' 03-261070.
ויצו - הגנה על זכויותיך משפחה וסעד - מל' 03-257321.
קו אדום לנשים מוכות - מל' 03-5461133; 08-550506.
"דלת פתוחה" - ייעוץ לצעירים ירושלים: מל' 02-690685; ת"א: מל' 2/5101511; חיפה: מל' 04-381520; נתניה: מל' 053-44964/5.
"יד ביד" - לילדים והורים תל־אביב: 03-226027; חיפה: 04-229488; ירושלים: 02-243358; גליל מערבי: 04-922222.
"קו פתוח" לילדים ונוער 24 שעות ביממה - מל' 03-221680.
"הוועד למלחמה באיידס" מידע (מוקלט) וסיוע לחולים - מל' 03-290101; 03-203121.
"ש.ק.ט" ביקורי בית של רופאים מומחים לילדים ותינוקות. מלפון 03-7549111, קו סגור 222.
שח"ל - שרות לחולי לב - מל' 03-330848.
מניעת אלכוהוליזם - מל' 03-721161.

רכבות

מירושלים
● לבני־ברק ולחיפה 16.00
מתל־אביב
● לירושלים מבני־ברק 8.18
מת"א דרום 16.00
● לחיפה 6.00, 7.00, 8.00*, 9.00, 10.30*, 12.00, 13.00*, 14.00, 15.00*, 16.00, 17.00, 18.30, 20.00
● לנהריה 6.00, 8.00, 12.00, 14.00, 16.00
מחיפה בת־גלים
● לתל־אביב 6.08, 6.30, 7.38*, 8.30, 10.00, 11.30, 12.30*, 13.30, 14.30, 15.30*, 16.30, 17.30, 19.30
● לירושלים 7.00 (היציאה מחיפה מרכז רכבת בת־גלים כ־5 דקות קודם)
● לנהריה 7.30, 9.09, 13.21, 15.20, 17.20
מנהריה
● לחיפה ולתל־אביב 6.30, 9.05, 10.40, 14.35, 18.38; 10.53* עד חיפה
* רכבת ישירה

מטוסים

מועדי המראה ונחיתה הקלטים 03-381111
מודיעין נמל התעופה 03-9712484

"אגד" — מידע

תל אביב - מל' 03-432777
חיפה - מל' 04-549131
ירושלים - מל' 02-304304

חירום

מגן דוד אדום
מכבי־אש
משטרה

המקום		מ.ד.א מלפון חרום 101	מכבי־אש מלפון חרום 102	משטרה מלפון חרום 100
אופקים	○	057-923033	057-923022	057-923444
אור־יהודה	●	03-344442	03-781133	03-343111
אזור		03-803133	03-802222	03-855173
אילת	●	059-72333	059-72022	059-72444
אריאל	●	03-9366077	03-9366077	03-9366077
אשדוד	●	08-551333	08-523333	08-542444
אשכול		057-82720	051-22222	051-49411
אשקלון	●	051-23333	051-22222	051-49411
באר־שבע	●	057-74767	057-79691	057-37444
בית־שאן	○●	06-587223	06-588222	06-587444
בית־שמש	●	02-911288	02-911088	02-911444
בני־ברק	○	03-781111	03-781133	03-703588
בת־ים	○●	03-5511111	03-802222	03-5514444
גבעתיים	○	03-781111	03-313333	03-324144
גבעת־שמואל	○	03-344442	03-781133	03-343111
דימונה	●	057-59333	057-52222	057-59444
הרצליה	○●	052-541333	052-551222	052-555555
זכרון־יעקב	●	06-322333	06-399045	06-390444
חדרה	○●	06-322333	06-322222	06-331444
חולון	○	03-803133	03-802222	03-855173
חיפה	○●	04-512233	04-643222	04-664444
חצור־הגלילית	●	06-936333	06-937222	06-937744
טבריה	○●	06-790111	06-796222	06-792444
יבנה	○●	08-451333	08-451222	08-439180
יפו	○●	03-5460111	03-222222	03-838181
יקנעם		04-931401	04-994533	04-893044
ירוחם	●	057-80133	057-52222	057-80144
ירושלים	○●	02-523133	02-661111	02-244444
כפר־סבא	○●	052-33222	052-33223	052-459444
כרמיאל	○●	04-9885550	04-912222	04-985444
לוד	○	08-221022	08-229222	08-225222
מגדל־העמק	○●	06-540062	06-540022	06-540444
מעלות	○●	04-979333	04-979637	04-979444
מצפה־רמון		057-88333	057-88569	057-88444
נהריה	○●	04-823333	04-922222	04-920344
נוה זהר		057-957222	057-84211	057-84112
נצרת־עילית	○●	06-573333	06-555222	06-571444
נתיבות	●	057-941033	057-943333	057-941144
נתניה	○●	053-23333	053-22222	053-21444
עכו	○●	04-912333	04-912222	04-919811
עפולה	○●	06-593334	06-592222	06-594444
ערד		057-957222	057-950222	057-957044
פתח־תקוה	○●	03-9231111	03-9222222	03-9374444
צפת	●	06-930333	06-930222	06-972444
קצרין		06-961333	06-961222	06-961444
קרית־אונו	○●	03-344442	03-781133	03-343111
קרית־גת	●	051-881333	051-81222	051-881144
קרית־טבעון	○	04-931401	04-643222	04-931444
קרית־מוצקין	●	04-721817	04-643222	04-740244
קרית־מלאכי	●	08-582333	08-581222	08-581666
קרית־שמונה	○●	06-944334	06-942222	06-943444
ראשון־לציון	○●	03-942333	03-942222	03-995555
ראש־פינה	●	06-736333	06-937222	06-937744
רחובות	○●	08-451333	08-461222	08-487444
רמלה		08-221022	08-229222	08-229444
רמת־גן	○	03-781111	03-742222	03-7544444
רמת־השרון	○	052-541333	052-551222	03-496444
רעננה	○●	052-33222	052-33223	052-451666
שדרות	●	051-897074	051-897777	051-897044
תל־אביב	○●	03-5460111	03-5462222-3	03-628444

○ במקום יש יחידת טיפול נמרץ ● יש קו מלפון חרום

2,500,000

2½ מליון "אונו" תוך 4½ שנים!

Uno - הצלחה עולמית אדירה בשוק הרכב.

Uno - המכונית המועדפת ביותר באירופה ובישראל.

Uno - פירושו באיטלקית מס. 1, וזוהי עובדה.

Uno - המכונית שהשאירה את כל מתחרותיה מאחור.

Uno - מצטיינת בעיצוב מקורי יפהפה, במרחב ל־5 נוסעים, בחסכון משמעותי באחזקה, ובאיכות טכנולוגית מתקדמת.

Uno - 5 נפחי מנוע לבחירה:

* 903 סמ"ק	- **אונו סטינג** -	3 דלתות
* 1000 סמ"ק	- **אונו פייר** -	3 ו־5 דלתות
* 1100 סמ"ק	- **אונו 60** -	5 דלתות
* 1300 סמ"ק	- **אונו 70** -	5 דלתות
* 1300 סמ"ק	- **אונו טורבו** -	3 דלתות

פיאט אונו

החל מ־

19,115.- ש"ח

מודיעין אזרחי/המכון למחקר
הקניה הטובה ביותר 1988
מבט לכלכלה ולחברה

FIAT

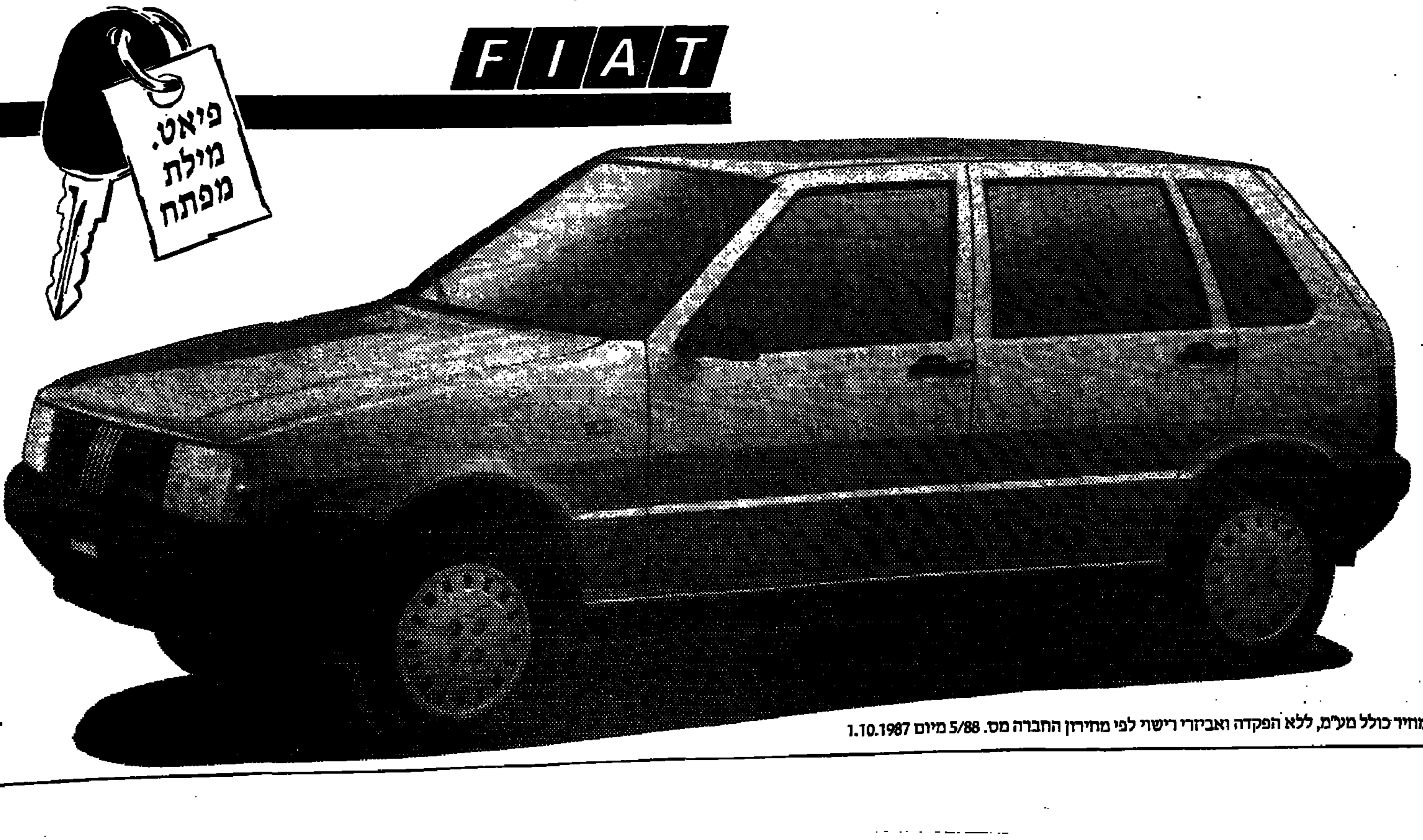

אורנון

המחיר כולל מע"מ, ללא הפקדה ואביזרי רישוי לפי מחירון החברה מס. 5/88 מיום 1.10.1987

מעריב ספורט
היום 5 עמודים
חלק ג'/יום שני, כ"ו תשרי תשמ"ח 19.10.87

לימון ירוק סחוט

מכבי חיפה. מחזור 6, מקום 13, 2 נקודות, בלי נצחון ≡ מדוע? מה קורה לה, לאימפרית הכדורגל הישראלית של השנים האחרונות, הגורם הדרדרות כה חמורה ובלתי צפויה? ≡ מבט מעמיק אל מאחורי הקלעים של המתרחש במועדון, מסיר את המסווה לפחות מעל חלק מהתשובות

מאת א. טבק

המפולת בה נמצאת מכבי חיפה מפתיעה רבים. על פני השטח אין לסחוף הנורא הצדקה. גם חיפה עצמה מתפתעת ממה שקורה לה, אם כי היא מתחילה להבין שהתוצאות העגומות השנה נובעות מכך שלא קראה נכון את הכתובת על הקיר כבר בשנה שעברה – ותחילת ההידרדרות הגדולה.

למעשה מה שקורה למכבי חיפה קרה בעבר למספר קבוצות כמו מכבי ת"א ומניה, שלאחר שנות שיא הפכו לקבוצות אפורות. עתה, לאחר נסיונות של שנים, הן חוזרות לצמרת. שקיעתן נבעה מסיבות דומות לאלו המתרחשות כיום בחיפה. גם

בריאלובסקי – גם הוא יודע

כאשר הדבר קרה להן הוא גרם לבום גדול. גם הן לא רצו בזמנו להאמין כי זה יכול לקרות להן. אך עובדה היא כי די היה בכך שאבי

כבר לאחר הפסד הפתיחה לחולון הבין המאמן קשטן כי הקבוצה לא תענה על הציפיות ☐ ניר קלינגר סובל יותר מכולם מטראומת אסון רן: הוא ראה את התאונה במו עיניו ולא יכול להשתחרר מהתמונה הנוראה. מאז ועד לשבוע שעבר לא יצא קלינגר לבלות ☐ סלקטר הואכל אשתקד בכל־כך הרבה מרורים — מקצועית וכספית — שהוא שאף לעזוב בכל מחיר

כהן ימכר או עודד מכנס יעזוב וה"אימפריות" הפכו לסתם קבוצות.

המצב עתה בחיפה לא שונה ואולי אף יותר חמור, כי לא כולם מבינים עד כמה הקבוצה שקועה בבוץ. חלק מדמויות הפעולות חי עדיין באשליה כי ניתן עוד להגבר בצמרת הליגה, בעוד המציאות היא כי חיפה חייבת להילחם על חייה בליגה הלאומית.

העובדה הבסיסית, הגלויה לעין כל, הסממן העיקרי למצב, היא שחמישה שחקנים שהיו שותפים מלאים לזכיית הקבוצה בשתי האליפויות אינם עוד בקבוצה: אבי רן ז"ל, אלי כהן, ברוך ממן, רוני רוזנטל ומשה סלקטר.

אף קבוצה, ולא רק בישראל, אינה יכולה להרשות לעצמה לאבד חמישה שחקני מפתח – ולא משנה מה הן הסיבות. ההמחשה היא פשוטה: די לדמיין מצב דומה של עזיבת שחקנים בבית"ר ירושלים. התוצאה לא תהיה שונה.

אמת, נשארו מספר שחקנים – שמות בכדורגל הישראלי – שהיו שותפים לכל הצלחות הקבוצה. מקצועית מתברר, שהם כיום בבחינת "לימון סחוט". ציון מרילי, זאהי ארמלי, ובמידה מסוימת איתן אהרוני – נשחקו במאבקי הקבוצה על התארים. הסימנים לכך היו כבר בשנה שעברה, והשנה החמיר המצב ואין לשכוח שהגיל במקרה זה משחק תפקיד לא קטן.

למי ששכח: חיפה ינקה את כוחה בשיא יכולתה מצמד מיומן, שבו היה לשני המגינים התוקפים תפקיד חשוב, מאחר והם עשו את החלוצים לשחקנים פוריים ומסוכנים. אלמנט מקצועי זה נעלם כליל כבר לפני שנה.

עם זאת איש לא חזה את ההדרסקות העונה. מחנה האימונים בהולנד עבר בהצלחה מלאה. עבור המאמן דרור קשטן היה המחנה אפילו בבחינת הפתעה לטובה. כל איש מקצוע היה מתרשם לטובה מהרצינות של השחקנים באימונים והתנהגותם המופתית. מי שלא עמד בסטנדרטים אלה – מצא את מקומו בחוץ, גם אם באיחור, כמו יוסי קרמר או דוד לוי. לפחות בנושא זה שמרה חיפה על המסורת.

למעשה כבר לאחר הפסד הליגה הראשון להפועל חולון, מבחן של אמת ולא עוד משחק אימון, הבין קשטן כי הקבוצה לא תעמוד בציפיות – אם כי גם הוא לא האמין כי המצב ידרדר עד כדי כך. המסקנה אליה הגיע המאמן אז, נכונה גם היום. שותפים לדעתו כל חברי ההנהלה, אך הפתרון לבעיות אינו כה פשוט – ממספר סיבות:

הדבר הראשון שבלט בחומרתו היה המשחק החלש של ההגנה, הדלק שהציל בעונה שחלפה את מכבי חיפה. למותו הטראגי של השוער אבי רן ז"ל, השפעה רבה על כך. דוגמה לכך היא ניר קלינגר, כשרון בולט השחקן מספר 1 בעורף החיפני אשתקד, שירד בכושרו פלאים.

בהיותו השחקן היחיד שחזה במו עיניו בתאונה שגרמה למותו של רן, לא הצליח קלינגר להשתחרר מן האסון. כמו בפלאש־בק חוזרת אליו התמונה – והדבר משפיע על יכולתו. מתברר שהכדורגלן, הנחשב נוקשה, הוא בחור רגיש ביותר. לפני שבועיים, באסיפת הקבוצה, די היה בהערה קטנה כלפיו כדי שדמעות יזלגו מעיניו לעיני חבריו. רק לפני פחות משבוע יצא קלינגר – לראשונה מאז מותו של רן לפני 3 חודשים – לבלות מעט. עד לפני שבוע גם בפאב לא ראו אותו.

ברור כי מקצועית אסור להוציא שחקן כזה מההרכב, אלא רק באמצעות משחק ושיחות חייבים לנסות להחזירו לכושר, זאת גם אם הדבר בא על חשבון היעילות בהגנה. נראה כי כבר בטווח הקרוב השקעה זו תניב פרי וקלינגר יחזור לעצמו. החיים הם חזקים יותר.

חולשה נוספת בהגנה נבעה ממכירתו המפתיעה של אלי כהן, שנעשתה לא על רקע מקצועי. כהן, בדרג של רפי אוסטו הגדול מזה שנים, חסר בהגנה, מה גם שהיה השחקן היציב בתפקידו. על כן נעשו עד עתה נסיונות למצוא את התלכיד הנכון בהגנה, אך כפי שמורות התוצאות – ללא הצלחה יתרה.

אך חיפה, שקנתה את פרסומה בזכות הכדורגל המלהיב ורב השערים, לא מתפקדת גם בשאר חלקי הקבוצה וברור כי באלו הבעייה

שורש הבעיה הוא דניאל בריאלובסקי: בעונתו השנייה בחיפה התברר כי הרכש הארגנטיני אינו מנהיג, יכולתו אינה עולה בקנה אחד עם שכרו, הוא נוטה להתייאש ולוותר מהר — ולמרות זאת פיתחו עמיתיו תלות גדולה בו ☐ חיפה נותרה ללא עושה משחק, ונראה כי בקרוב יסיקו המועדון — או דניאל עצמו — מסקנות

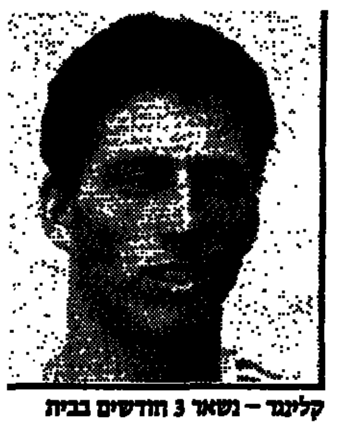
קלינגר – נשאר 3 חודשים בבית

חמורה שבעתיים. אין כיום לקבוצה שחקן עושה משחק וחלוצים מבקיעי שערים. בנושא החלוצים כשלה חיפה גם העונה, כאשר לא הצליחה להשאיר בשורותיה את משה סלקטר. המרורים שאכל כדורגלן זה בקבוצה במהלך העונה שחלפה, על רקע מקצועי וכספי, גרמו לכך שהוא רצה לעזוב את הקבוצה בכל מחיר.

וכאן אנו מגיעים לשורש הבעיה של מכבי חיפה כיום. דניאל בריאלובסקי הובא לחיפה במטרה אחת ויחידה: היה עליו להחליף את ברוך ממן, שלא היה אהוד על ההנהלה הקודמת, מה גם שמקצועית הוא ירד פלאים. חיפה חשבה אז בגדול והיתה בדעה שהוא יהיה האורי מלמיליאן שלה, בכל המובנים.

בעונתו השנייה בחיפה התברר מעל לכל ספק לחיפה כי בריאלובסקי אינו מנהיג וגם יכולתו אינה עומדת בשום יחס לשכרו. המסקנה האחרונה אליה הגיעה חיפה בשבת האחרונה, בתום דיון פנימי, היתה כי שחקני חיפה פיתחו תלות גמורה בבריאלובסקי, והדבר משפיע לרעה על משחקם. הכל במשחק עובר דרכו, איש לא תופס יוזמה, בעוד דניאל עצמו נוטה להתייאש מהר ולוותר – דבר שהחריף את ההשפעה השלילית על יכולתו הנמוכה ממילא.

נראה כי גם בריאלובסקי מודע לכך. הוא אף רמז ליו"ר המחלקה, בשבת לאחר המשחק, כי כנראה אינו מתאים לכדורגל הישראלי. גם הערתו של זאהי ארמלי בשבת ("צריך שינוי"), מתפרשת במועדון כהשגה לגבי תיפקודו של דניאל.

אך אין זה משנה את העובדה כי חיפה נותרה ללא עושה משחק, והחלוצים, לרבות הצעירים – ממשיכים להיות עקרים. נראה לי כי קרובה שעת האמת בין בריאלובסקי וחיפה, ואין לדעת מי יקדים את מי בהסקת מסקנות.

כך הגיעה חיפה למסקנה כי לאחר המחזור ה־6, עם שתי נקודות, אין ברירה אלא לשנות כיוון. בראש וראשונה: להרגיל את השחקנים כי עליהם להילחם על כל נקודה, דבר שאיננו באופיים והם אינם רגילים לו, משום שהם פשוט לא התנסו במאבק כקבוצת תחתית.

מעבר לכך יש לחיפה גם בעייה עם האוהדים, אשר פתרונה תלוי אך רק בהתנהגות ההנהלה, וזו מודעת לכך.

דרור קשטן לא שכח תוך חודשיים איך לאמן. הפעם עומדת לרשותו קבוצה שונה. השאלה היא איפוא כמה זמן יקח לו להוציא אותה ממשבר התחתית. אימפריה היא כבר לא תהיה העונה. חיפה של היום היא בבחינת עשיר שירד מנכסיו החושב שהוא עדיין עשיר. המציאות שונה.

איוניר אורז - אך עדיין לא יודע לאן יחזור השבוע

מאת אלכס פרלסמן

מוטי איוניר, כדורגלנה הישראלי של רודה ההולנדית, החל למכור את הריהוט בביתו, כשלב ביניים לקראת חזרתו המתוכננת לארץ. אתמול שותף מוטי ברבע השעה האחרונה של משחק הבית בו גברה רודה על אלקמאר 3–0. מבחינתו, היה זה משחקו האחרון ברודה, ובדעתו להגיע לארץ מייד לאחר שישלים את הסידורים האירגוניים, בתוך 4 ימים.

אולם בינתיים לא נמצא עדיין ההסדר שיביא את מוטי למכבי ת"א. ראשי האגודה עיקשים בדעתם שלא להעלות את התשלום שהציעו לרודה עבור רכישת מוטי, כך שנותר עדיין פער בן 30־40 אלף דולר בין הצעתם לתביעת ההולנדים. בישיבת הנהלת מכבי ת"א אמש היה היו"ר אלדד בוקשפן נאה לספר כי הוא שמח שהאוהדים כינו אותו השבת "קמצן" לאור התבצרותו בעמדה. בוקשפן הוגבל בידי "מכבי", שאסר לשלם לרודה יותר מ־40 אלף ד'.

במקביל הועלתה השבת הצעה בידי גורמים במכבי חיפה, לפיה חיפה תשאיל את איוניר עד לסיום העונה.

איוניר עצמו אמר אמש כי הוא מעדיף לשוב למכבי ת"א. "עשיתי הכל כדי לחזור לת"א. אני מעריך את זה שגיורא שפיגל עשה הכל כדי שאחזור, אבל לצערי נראה לי שגורמים אחרים במכבי ת"א אינם מתלהבים מהאפשרות לרכוש אותי".

הליגה בכדורסל – עמוד 5

עמוס מנסדורף יוכתר לספורטאי השנה של "מעריב" במשחק הכדורסל בין יוון (אלופת אירופה) וישראל ביום א' הקרוב, 25 באוקטובר (20.00) בהיכל הספורט ביד אליהו (כרטיסים במשרדים)

סיני הסכים להצטרף מיד למכבי חיפה

אבל גם הפועל ת"א מעונינת כי ישוב אליה, בעזרת פירצה בתקנון, והכל למעשה תלוי בה

מאת א.טבק ומאיר ריפמן

משה סיני מוכן כבר עתה לעזוב את בורן ולחזור לישראל כדי לשחק במדי מכבי חיפה. הפועל ת"א צריכה להשיב היום אם היא מוכנה לכך שסיני ישחק בחיפה.

הרעיון של הבאת סיני לחיפה נולד ב־24 השעות האחרונות. אתמול בשעות הבוקר קיים יו"ר חיפה, יצחק אביעד, שיחה עם יו"ר הפועל ת"א חיים צימר וזה האחרון לא הביע התנגדות אך ציין כי אם התקנון מרשה להחזיר את סיני, גם הפועל ת"א תהיה מעונינת בו.

מיד לאחר השיחה עם צימר קיים אביעד שיחה טלפונית עם סיני וזה האחרון הביע נכונות לשחק במכבי חיפה. אחה"צ התקיימה שיחה טלפונית נוספת בין אביעד וצימר והאחרון אמר לו כי קיימת פירצה בתקנון לפיה סיני יכול לחזור לשחק בהפועל ת"א. על כן רק היום ידיעו סופית לחיפה אם היא יכולה לקבל את סיני.

בתקנון ההתאחדות קיימים שני סעיפים הסותרים זה את זה. האחד אומר כי שחקן שעבר מקבוצתו אינו רשאי לחזור באותה עונה לקבוצה. מאידך קיים סעיף לפיו שחקן בחו"ל יכול לחזור רק לקבוצה ששיחררה אותו. ת"א רואה בסעיף זה פירצה.

יצויין כי הפועל ת"א הציעה למכבי חיפה את מוריס ז'אנו כתחליף, אם היא תוותר להחזיר את סיני אליה.

סיני עצמו, שנעדר בתקופה האחרונה משורות בורן, עומד לחזור ולשחק השבוע (יום רביעי) במדי הקבוצה, דווקא במשחק התורן הקשה במסגרת גביע אופ"א, מול ויטוריה גימאראש מפורטוגל.

בסוף השבוע שעבר זימן אליו מאמן בורן, לאדיסלאב נבאק, את סיני לשיחה. "אתה שחקן כשרוני ולא ראיתי הרבה שחקנים טכניים כמוך בבלגיה. אני דורש ממך להיות יותר אגרסיבי. אני רוצה שתשתלב בהרכב. ההצלחה שלך היא גם שלי", אמר נבאק.

מוישה סיני - מוישה גרויס

יוסי שריד

משחק ראש

צריך לקרוא את הראיון עם משה סיני, שנתפרסם ב"מעריב" לפני כשבוע, כדי להבין פעם־אחת־ולתמיד למה אי־אפשר להגיע איתו ועם שכמותו רחוק. מהראיון הקצר הזה משתקף דיוקנו של השחקן כאיש צעיר, מפונק ומקולקל. אין לו תקנה, לשחקננו, אלא בקבוצה משלנו, מקומית, שרק היא מאפשרת לו לעשות מעשה־סיני ולדרוש שכר כוכבי־מרדונה.

השחקן שלנו הוא עצלן וחלשלוש: "בחיים שלי לא רצתי כמו שאני רץ פה" – הוא מתאונן בראיון, כולו מכאובים. אם בבורן – קבוצה די בינונית בבלגיה – כשל כוחו, מה היה אומר לו שיחק בליברפול, איך היה גונח ונאנח.

השחקן שלנו הוא קוטר: "כל התקפה אני צריך להיות כמו אווירון כדי להגיע מלמעלה למטה.... זה בלתי־אפשרי לביצוע" – הוא מייבב. לתומנו חשבנו, כהדיוטות, שבכדורגל המודרני כולם עולים ויורדים, משחקים בהגנה ובהתקפה חליפות. אבל סיני, שמתקשה מאוד להתאים את עצמו למשחק האירופי, מתעקש שהמשחק יתאים את עצמו אליו.

השחקן שלנו הוא מקופח נצחי ונרגן: "רק לי הוא מייעד תפקיד כזה" – הוא מתלונן על המאמן הערל, ולא היה חסר הרבה שיאשים את הגוי באנטישמיות.

השחקן שלנו הוא אובר־חוכם: "אני חושב שזה יהיה יותר טוב לקבוצה ולי שאשחק במרכז המגרש". לשחק הוא לא כל־כך יודע, אך אין כמוהו בלתת עצות. הראש־היהודי של משה סיני עובד שעות נוספות בישיבה על הספסל.

השחקן שלנו הוא חצוף: "אמרתי למאמן שאני לא רוצה לשחק בכלל". מי זה בכלל משה סיני שאומר למאמן שלו. באירופה יש מאות שחקנים הרבה יותר טובים ממנו, שרק המאמן אומר להם.

לשחקן שלנו יש רק כסף בראש: "חשבתי שהסרוב שלי עוד יכול לפגוע לי במשכורת, אבל בדקתי וראיתי שהכל בסדר". נו, זה באמת העיקר, שרק הלוקש יישאר שלם, שרק לא יגעו לו בכסף הזה. כי משה סיני לא יכול להפוך שולחן בבורן, ולעשות שם סקנדל כמו במועצת פועלי תל־אביב.

השחקן שלנו הוא תככן ורכלן קטן: "לפני שהתחתמתי בבורן אמרו לי שהמאמן יילך". קשה להאמין שמנהלי בורן עשו דווקא את משה סיני איש־סודם. אבל, אם סעו וגילו לו סוד, או למה הוא מועל באמון?

השחקן שלנו הוא שחצן חסר־בושה: "המזל של המאמן שעשינו תיקו עם אנדרלכט וגם עלינו לשלב הבא באופ"א, כך שיש לו עכשיו אורכה של שבועיים". ראו, ראו מי המדבר: מי שלא קנה לו מקום של קבע בהרכב, מי שנפל מהרגליים מרוב מאמץ, מי שכבר הוזר ארצה לאחר עונה אחת בחוץ, הוא־הוא שנותן אורכה למאמן, מעניק לו בשם ההנהלה והשחקנים עוד שבועיים אחרונים של חסד. אחר־כך, משה סיני מפטר אותו. מוישה סיני – מוישה גרויס.

וכל זה בראיון אחד קצר. כך נשמע השחקן הישראלי, וכך נראה הכדורגל שלנו. פתאום מנקרת במוחי מחשבה משונה: העונה, עד עכשיו, לפחות, מצליחה הפועל תל־אביב בלי משה סיני יותר מאשר בעונה שעברה – איתו.

ד"ר עמוס ומיסטר מנסדורף

מאת סרג'יו ליבדינסקי

התחרות דיקליס 87, שהכתירה את עמוס מנסדורף כאלוף ישראלי ראשון בטורניר הפרס הגדול בארץ, חשפה את הצדדים השונים באישיותו המורכבת של עמוס, להם השפעה ישירה על משחקו. ראינו את עמוס בגדולתו ובחולשתו.

בצד האפל של עמוס נוכחנו במשחק הזוגות נגד בלומנפלקיס, אשר הזכיר את האירועים האומללים שהתרחשו במשחק זוגות אחר בירושלים, לפני שנתיים. גם כאשר דרש מאביו, יעקב, לעזוב את האיצטדיון בעיצומו של משחקו מול פרפ, הראה מנסדורף את האישיות המכוערת שלו.

את גדולתו ראינו נגד אותו פרפ, ונגד גילברט, כאשר עמוס ויתר על כדורים שהשופט פסק לטובתו וביכולתו לעלות להילוך גבוה יותר כאשר הוא נזקק לכך בסיום המשחקים נגד קונורס וגילברט. מעל לכל ספק הוברר שלעמוס הנתונים הטכניים להתברג בצמרת הטניס העולמית. כאשר הוא במיטבו, מנסדורף הוא טניסאי מסוכן ביותר הן מהקו האחורי והן ליד הרשת. לעמוס ראיית משחק מצויינת והוא יודע להתאים את משחקו לפי הצורך.

הבעיה העיקרית של עמוס כעת נעוצה כנראה בדירוגו הגבוה, המלחיץ אותו ומאלץ אותו בכל תחרות לעבור שלושה־ארבעה סיבובים כדי לשמור על הממוצע של 25.7 נקודות. החודש הקרוב, עד מחצית נובמבר, בו תערך התחרות ביוהנסבורג בה זכה עמוס אשתקד, חשוב במיוחד לשאיפותיו לשמור על מקומו בצמרת. מבחינה זאת, זכייתו ברמת־השרון – אשר הוסיפה 95 נקודות למאזנו – תרגיע אותו לקראת המשימה הקשה.

הרגעים המקצועיים הגדולים ביותר של עמוס ברמת־השרון היו במערכה השניה מול פאנאטה, לאחר ההצלה מהממת, ובהמשך מערכה וחצי מול פרפ, כאשר אלוף ישראל פחד להובס בבירור. מול קונורס וגילברט השתחרר עמוס האנדרדוג מלחצים, והעניק לקהל הרב קונצרט סולו למזכרת שיזכר לאורך ימים.

טניס והלבשת ספורט
HEAD

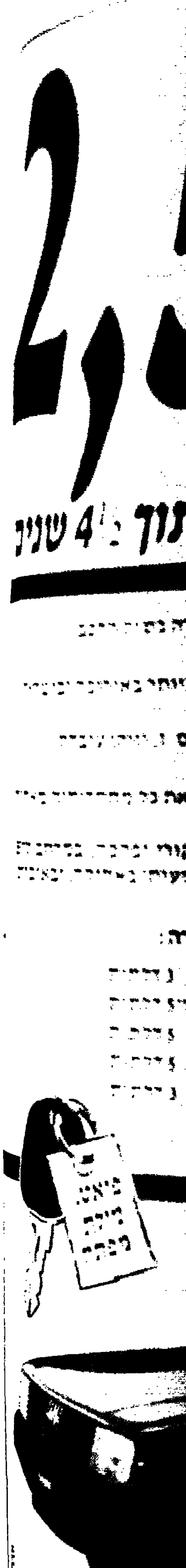

טוטנהאם מארחת, ארסנל מנצחת

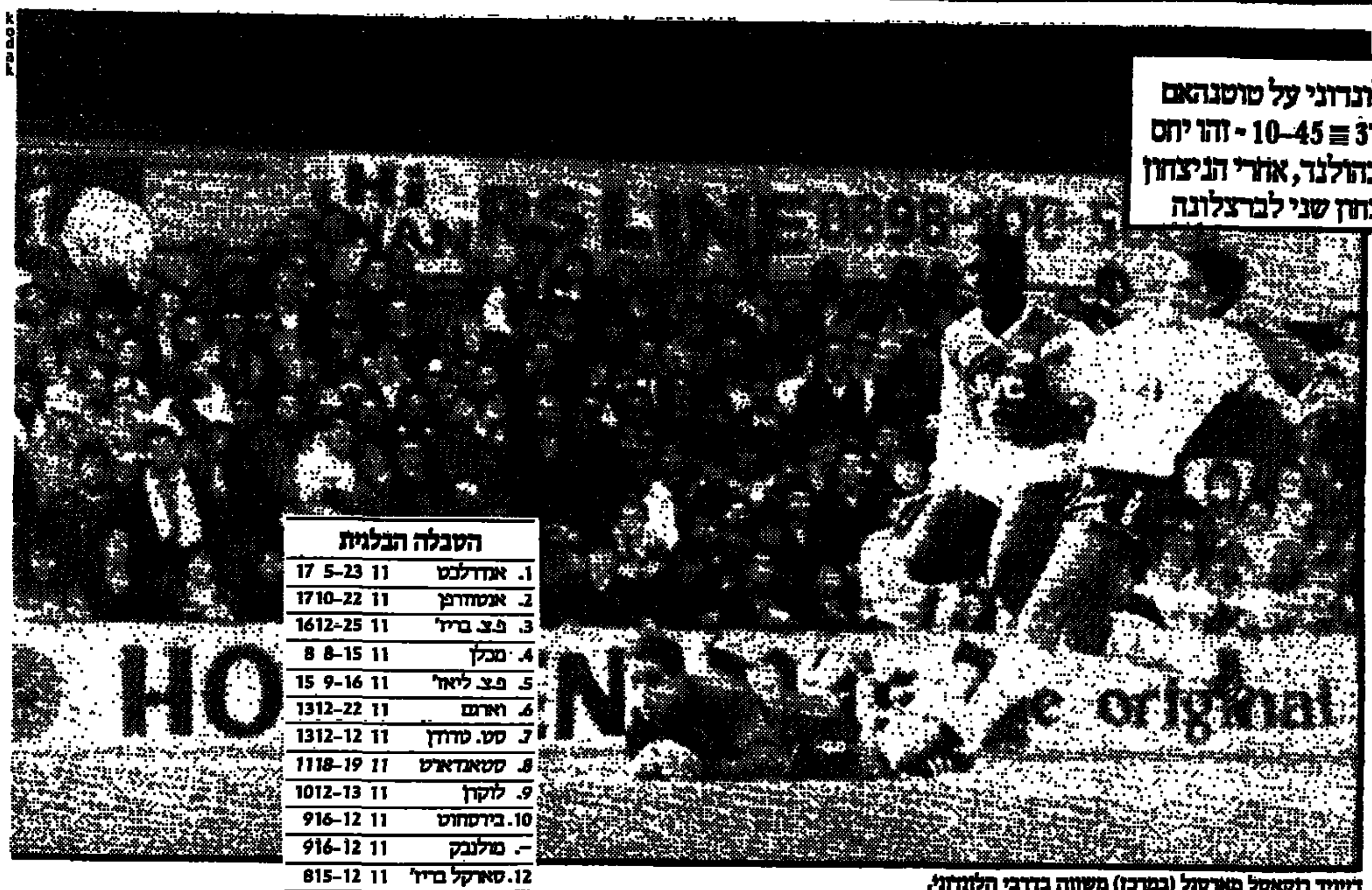

דייויד רוקאסל מארסנל (במרכז) משווה בדרבי הלונדוני.

ארסנל גברה בדרבי הלונדוני על טוטנהאם 1–2 והעפילה למקום ה־3 ≡ 10–45 - זהו יחס השערים של איינדהובן בהולנד, אחרי הניצחון (1–5) על זבולה ≡ ניצחון שני לברצלונה

ארסנל השיגה אתמול ניצחון שמיני רצוף, כשגברה בדרבי היוקרתי של לונדון על טוטנהאם בווייט־הארט־ליין, מגרשם של התרנגולים, 1–2. הניצחון העלה את ארסנל למקום ה־3 בטבלה.

41 שניות בלבד אחרי שריקת הפתיחה, כבש הבינלאומי הבלגי של טוטנהאם, ניקו קלאסן, שער יתרון לקבוצתו. כעבור שלוש דקות השווה דיוויד רוקאסל. בלמה של ארסנל, מייקל תומאס, כבש בדקה ה־14 את שער הניצחון.

לטוטנהאם זה היה הפסד ראשון במגרשה, אחרי סדרה של 14 ניצחונות ביתיים רצופים. לארסנל, לעומת זה, קילקל שערו של קלאסן מאזן לא פחות מרשים – סדרה של 7 משחקים רצופים מבלי לספוג שער.

צמרת הטבלה: 1. ליברפול (9 מש') 25; 2. ק.פ.ר (11) 25; 3. ארסנל (11) 23.

≡ הולנד

פ.ס.ו. איינדהובן ממשיכה להפציץ את יריבותיה ולשמור על מאזן של מאה אחוזי הצלחה, לאחר המחזור ה־11. האלופה הביסה במגרשה את זבולה 1–5. יחס השערים של איינדהובן עומד עתה על 45 שערי זכות לעומת 10 שערי חובה. יתר התוצאות: טוונטה – וילם 1–0; ד.ס. 79 – הארלם 2–2; ספרטה רוטרדאם – כרונינגן 1–2; רודה – אלקמאר 3–0; פורטונה סיטארד – דן בוס 2–3; אייאקס אמסטרדאם – ולנדאם 1–2; דן האג – ונלו 0–0; אוטרכט – פיינורד רוטרדאם 0–1. צמרת הטבלה: 1. פ.ס.ו. 20; 2. אייאקס 15; 3. פיינורד רוטרדאם 15.

≡ ספרד

ברצלונה השיגה אתמול ניצחון שני העונה, כשגברה בחוץ 1–0 על סאבאדל. ברנד שוסטר כבש את השער במחצית השניה. שלשום רשמה ריאל מדריד ניצחון 7 ב־7 משחקים שקיימה עד עתה, כשגברה בחוץ על אספניול 2–0. אתלטיקו מדריד גברה על ריאל מורסיה 1–0 משער של פאולו פוטרה. יתר התוצאות: לוגרונס – סלטה 0–0; ריאל מלורקה – ריאל בטיס 3–1; ואלנסיה – ריאל ואלאדוליד 0–1; סביליה – ספורטינג 2–0; קאדיז – אוסאסונה 1–1; אתלטיקו בילבאו – ריאל סוסיאדאד 1–4; לאס־פאלמאס – ריאל סראגוסה 1–2.

≡ בלגיה

אתמול נערכו שלושה משחקים שהשלימו את המחזור ה־11 בליגה הבלגית. ראסינג ג'נט – וארגם 0–3; קורטריק – וינטרסלאג 2–1; לוקרן – פ.צ. ליאז' 0–1.

הטבלה הבלגית

1. אנדרלכט	11	5–23	17
2. אנטוורפן	11	10–22	17
3. פ.צ. בריז'	11	12–25	16
4. מכלן	11	8–15	8
5. פ.צ. ליאז'	11	9–16	15
6. וארגם	11	12–22	13
7. סט. טרודן	11	12–12	13
8. סטאנדארט	11	18–19	11
9. לוקרן	11	12–13	10
10. בירסחוט	11	16–12	9
–. מולנבק	11	16–12	9
12. סארקל בריז'	11	15–12	8
13. שארלרואה	11	18–11	8
14. וינטרסלאג	11	26–14	8
15. בום	11	15–12	7
16. קורטריק	11	20–11	7
17. ראסינג ג'נט	11	20–10	5
18. מס	11	24–11	5

ניקולס נשאר

העברתו של צ'ארלי ניקולס (26), חלוצה הסקוטי של ארסנל, לטולון בוטלה, לאחר שהמועדון הצרפתי הודיע אתמול, כי אין באפשרותו לשלם את 550 אלף לירות השטרלינג אותם דורשת ארסנל.

הנקודות חזרו

אלופת איטליה, נאפולי, שמוליכה בראש הטבלה, קיבלה שלשום את שתי נקודות שאיבדה בפיזה (0–2). בנוכחות אותו משחק, כשירדו השחקנים לחדר ההלבשה, זרק אוהד של פיזה מטבע שפגע בראשו של אלסנדרו רניקה. רניקה איבד את הכרתו למספר דקות.

יאני שוב בנבחרת, דריקס כבר לא

ההחלטה לגבי חלוץ מכבי ת"א - זמנית ≡ כאשר יחלים וישוב להרכב קבוצתו, יחזור גם לסגל הנבחרת

מאת מאיר ריפמן

מלך השערים של הליגה הלאומית בעונה שחלפה, אלי יאני מהפועל כפ"ס, הוחזר לסגל הלאומי בכדורגל, ולעומת זאת, לא נכלל בסגל חלוץ אחר, אלי דריקס ממכבי ת"א – כך עולה מרשימת סגל השחקנים שזימן המאמן הלאומי מילאונקו מיהיץ', למשחק האימון שיהיה מחר מול בית"ר ת"א באיצטדיון ר"ג.

מיהיץ' אמר, כי בשלב זה דריקס לא מוזמן לסגל, כיוון שהוא אחרי פציעה וכי אינו מצוי בכושר משחק טוב, עובדה שמונעת ממנו לשחק בקביעות במכבי ת"א. מיהיץ' ראה שלשום את דריקס בפעולה, במחצית השניה מול בית"ר ת"א, ואמר שאם וכאשר יחזור דריקס לכושרו, ימצא את מקומו חזרה בסגל.

יאני מוחזר לסגל, שבו היה בסוף העונה שחלפה. בתחילת עונה זו, יאני לא זומן וזעם על כך. מיהיץ' קיבל באחרונה מידע על כך שיאני מיטיב לשחק בכפ"ס והחליט לשוב ולזמנו, כדי לראות את כושרו. דניאל בריאלובסקי הודיע שהוא סובל מפציעה, וכי לא ברור אם יהיה כשיר למשחק מחר. הסגל כולל את 16 השחקנים שהיו בו באחרונה, למעט השוער עופר פביאן שלא זומן הפעם.

אחרי שמנהל הנבחרת, אברהם בנדורי, לא הצליח להשיג לנבחרת יריבת מבחן מהליגה הארצית, הוחלט ללכת על קבוצה מהליגה הלאומית. בית"ר ת"א הסכימה.

אבי גולדר: אולי סנונית

אבי גולדר לא מדבר רק על השער הראשון שלו העונה ≡ נצחון ראשון, הרכב שמתחיל להתייצב וצעירים שמתבגרים

מאת אייל יצחקי

סוף סוף יש גם ליפו נצחון בארצית. הרבה זמן לקח להם. יחד עם הנצחון הראשון ראו ביפו גם ברכה מהרכש. אבי גולדר כבש שער בבכורה. גולדר: "הייתי בכושר טוב, אבל לא הבקעתי, אני מקווה שזו תהיה סנונית ראשונה".

בחגיגות האליפות של ירושלים צנח גולדר לליגה הארצית. "זו הרגשה לא נעימה, אבל מסתדרים. התאמנתי תקופה ארוכה במכבי פ"ת, אבל כנראה שהם העדיפו שישחקו אצלם צעירים בהרבה. יכולתי לעזור להם. הצד הכספי שיחק אצלי תפקיד".

בוא נדבר על יפו. "בסך הכל ההרכב שלנו התייצב רק עכשיו. אני מקווה שהנצחון הזה יתן לנו אויר ובטחון עצמי. בחיפה שיחקנו טוב והפסדנו, ואילו נגד בת־ים לא שיחקנו טוב אבל ניצחנו".

האמבקו בצמרת? "אני מאמין שכן. יש ביפו חומר טוב, מספיק טוב בשביל לעלות ליגה. יפו לא מתאימה לארצית. הסגנון שלה הוא סגנון לאומי, אנחנו משחקים כדורגל טכני. השחקנים, בינתיים, לא עיכלו כנראה את העובדה שהם בארצית והמשחק שלהם קצת נאיבי, אבל זה יעבור להם".

מי תהיינה היריבות? "אני חושב שיבנה, הפועל ירושלים ואולי הכח. יש קבוצות שאני עדיין לא מכיר. בסך הכל, הרמה בארצית נמוכה, יש קבוצות שמשחקות חזק, מפרקות רגלים ולפעמים גונבות גול ומנצחות".

מכבי חיפה: שלושת הלאווים

דרור קשטן לא יפוטר מתפקידו ≡ לא תמונה לצידו ועדה מקצועית ≡ לא יצורף שום פסיכולוג לטיפול במשבר הפוקד את הקבוצה

מאת יונתן הללי

מאמן מכבי חיפה, דרור קשטן, זכה אתמול לגיבוי מלא מהנהלת מועדונו. קשטן לא יפוטר, לא תמונה לו ועדה מקצועית ולא יגוייס פסיכולוג לטיפול במשבר האוחז בכדורגלני הקבוצה. אלו הם רק חלק מהדברים אותם דאגה הנהלת הקבוצה להבהיר.

האירועים שהיו אחרי המשחק בשבת ובמהלכם הותקפו שחקני הקבוצה ע"י אוהדים, היו אתמול לשיחות היום בעיר הכרמל. ניר קלינגר: "חבל מאד שהדרדרנו לאלימות. זה כואב לחשוב שזה המחיר שצריך לשלם שחקן כדורגל". הבלם, רפי אוסמו: "אני מצדיע ל־6,000 הצופים שעדיין באים לראות קבוצה כמו מכבי חיפה. כואב הלב עליהם. אמנם הם הגזימו קצת, אבל צריך להבין ולהבליג גם על תופעות כאלו".

בינתיים הודיעה אתמול קבוצת אוהדים המונה כמה עשרות כי בכוונתם להגיע היום לאימון הקבוצה ולדרוש את הדחתו של המאמן דרור קשטן. "אם זה לא ילך נפרוץ את האימון", אמר נציגם. במכבי חיפה לא התרגשו במיוחד מדברים אלו ובהנהלה היו שהגיבו "לא האוהדים יקבעו מי המאמן". שלשום אחרי המשחק נפגשו היו"ר אביעד, הגזבר ברנשטוק והמאמן קשטן, בביתו של המנהל יעקב מעיין. הצוות המוביל דן בדרכים לפתרון המשבר. מתוך הישיבה, שהיתה מקרית לדברי המשתתפים בה, נמסר, כי קשטן כלל לא העלה אפשרות להתפטר.

דניאל בריאלובסקי נשמע אמש מדוכדך מאד, הוא נמנע כמעט במשך כל היום מלעזוב את ביתו והעדיף להתמסר לרעייתו ולילדיו. "אני מקווה שקיבלנו אתמול את המכה שהגיעה לנו והחל מהשבת ישתנו התוצאות. אני משחק בקבוצה טובה עם שחקנים טובים ואשמח להפגש עם האוהדים, בעוד כמה שבועות".

היום יקדיש קשטן חלק ניכר מהאימון לשיחות עם השחקנים. לא מן הנמנע כי לקראת סוף השבוע תעזוב מכבי חיפה את עיר הכרמל ותשהה במלון במרכז הארץ עד למשחק בשבת.

היום תקיים הנהלת מכבי חיפה ישיבה ובכדורגלן העבר מנן הירש, שהצטרף להנהלה, ימסור את חוות דעתו המקצועית.

ז'אנו ואקהויז: מרויחים ובוכים

שני מודחי הפועל ת"א יכולים להיות רגועים לפחות לגבי הפרנסה

מאת מאיר ריפמן

מודחי הפועל ת"א, יעקב אקהויז ומוריס ז'אנו, אינם צריכים להיות מודאגים – מבחינה כספית – מהצלחת הקבוצה בלעדיהם. אתמול התברר שהשניים אינם נפגעים בכיסם, מכך שאינם משחקים. ההיפך הוא הנכון: שניהם מקבלים מענקים מלאים לנקודות – כאילו שיחקו...

השניים בדקו את חוזיהם אצל פרקליטם, עו"ד אשר שור. בחוזה כתוב בצורה חד משמעית, **שיקבלו את המענקים לנקודות ליגה שהשיגה הקבוצה, ללא שום תנאי.** הפועל ת"א תצטרך לשלם לכ"א מהם מענק 6 נקודות, שהשיגה הקבוצה בלעדיהם (שני נצחונות).

מוריס ז'אנו נראה אתמול מדבר ביחידות עם המאמן יצחק שניאור. ז'אנו סירב לפרט. נראה שז'אנו העלה בפני שניאור את העובדה שלא נרשם בטופס המשחק. "אני צריך עכשיו רק להתאמן קשה, ולהתאזר בסבלנות עד שאמצא מקומי שוב בהרכב, ואני מקווה שזה יהיה מהר מאוד" – אמר ז'אנו. אקהויז נעדר מאימון הבוקר אתמול, כיוון שהיה בקורס מאמנים במכון וינגייט.

בעקבות הפירסום במעריב ספורט, לפיו הכריז אקהויז שהוא מוכן ללכת, הוא קיבל פניות ממספר קבוצות בלאומית. אחת מהן היא בני־יהודה. מנהל הפועל ת"א, גדי תבור, התקשר אמש לאקהויז, והכחיש כאילו יש כוונה לשחררו. "לא נשחרר אותך. לא אתן לאף אחד לנגוע בך. אם יעיזו לנגוע בך, אני לא אהיה בקבוצה..."

אז'ובל היה זקוק לגיטרה

"זה לא סוד, שמנסל ואני לא מסתדרים. הוא מחפש אותי כל הזמן ורק רוצה להוכיח שאני לא טוב", כך נשמע אתמול יעקב אז'ובל, מגן מכבי פ"ת. אז'ובל, שלא הגיע בשבת לאימון קבוצתו לאחר שהוחלף ביום ו', סיפר: "ברחתי, לקחתי את הגיטרה ונסעתי להיות לבד. הרגשתי שאני לא מסוגל יותר". למעשה, כבר לפני כחודשיים הודיע מנסל להנהלה, כי אין הוא מעוניין ביעקב אז'ובל. לדעתו של מנסל, לא ממלא אז'ובל אחר הוראות ומחפש להפגין משחק סולני. אז'ובל: "כמה שאני מנסה להיות בסדר, זה לא הולך. הגעתי למצב שאין לי בטחון לתת פס במגרש. בימים של משה באיזדי נתנו לי לשחק חופשי והקבוצה לא הפסידה מזה".

היום מתכוון אז'ובל להגיע לאימון. חשב, נרגע, עתה ינסה לפתוח דף חדש. **אלי קמיר**

מכבי חיפה: עכשיו זה שטיקר

במכבי חיפה כנראה לא הרימו ידיים בכל הקשור לאפשרות שהקבוצה תחזק עצמה בשחקן נוסף. לפני כשבועיים פנה יו"ר מכבי חיפה, יצחק אביעד, להנהלת הפועל חיפה ובדק אפשרות לרכוש את הקשר שלהם שטיקר.

בעבר הלא רחוק הגדיר שטיקר את אפשרות הופעתו במדי מכבי "רעיון מוצלח שכבוד יהיה לי לכבשו". במכבי חיפה מודעים להתלבטויות בהפועל אך היו כי שהדגישו, כי בעבור כסף טוב ושחקן בתמורה הסכים הפועל לבסוף לבצע את העיסקה. **יונתן הללי**

ישעיהו פורת

24 שעות

ראינו הסטוריה !

זה היה רק עניין של זמן עד שטניסאי, המייצג השנה אחת מ־12 המדינות הראשונות בעולם, יזכה בטורניר הפרס הגדול ברמה"ש. ולא מקרה, שהכבוד נפל בחלקו של צעיר "עצבני משהו וחצוף". מה יש, רק לג'ון מקנרו מותר להשתולל, ורק לבוריס בקר מותר לפטר את מאמנו...

על כל פנים, דבר אחד הוא לקרוא על נצחון סנסציוני כמו של טניסאי ישראלי על המחבט מספר 6 בעולם – ודבר אחר הוא, לראות את זה קורה.

בסוף השבוע היינו עדים, מראה עיניים, בהתרחשות הסטורית. בזה אחר זה ניצח מספר 31 בעולם, הישראלי עמוס מנסדורף, שני אמריקנים: את מספר 6 ג'ימי קונורס ואת מספר 12, אלוף השנה שעברה, בראד גילברט – ורשם לעצמו דף הסטורי. בעצם, לכולנו נקודה.

כל הכבוד, עמוס!

≡ אשמת המחנכים

הם חוזרים הביתה עם זנבות בין הרגליים. איוניר, אולי עד השבוע. סיני, בסוף העונה. ויתכן, שעוד אחד או שניים יגלו בשבועות הבאים, כי בניגוד למקובל בישראל – באירופה מתייחסים לכדורגל ברצינות.

ה"כוכבים" שלנו שווים, מסתבר, לא יותר מן הספסל האירופי. לפחות, מבחינת היחס למשחק, הכושר הגופני והחינוך למקצוענות. אבל, לא פחות מן הספורטאים – אשמים בכך מחנכיהם, המאמנים.

מדהים לקרוא ולשמוע כיצד מתבטאים כדורגלנים ישראלים על מאמניהם באירופה, כאילו הדברים מתרחשים ביפו, בחיפה, או בירושלים. אילו ידעו הבלגים לקרוא עיתון עברי, ספק אם היה הכדורגלן הישראלי שצבר עשרות משחקים בין־ארציים מסיים את העונה מעבר לים.

אלא שהחינוך, ההרגל והמוסכמות הלבנטיים נרכשו במשך שנים כאן, בבית, אצל "מחנכים" שאיפשרו ביקורת פומבית של שחקנים על מאמנים. מאמנים, ששיתפו פעולה עם "כוכבים", שהתחמקו ממאמץ באימונים.

את הפירות הבאושים אנו קוצרים עתה, בממות גדושות – כגודל האכזבה של כדורגלנינו "העקצניים", או כגודל הנאיביות של המנהלים האירופים.

נתניה: שמחת עניים

מאת שאול לילוב

מתחיל להיות שמח בבית"ר נתניה. הקבוצה שנשרה מהלאומית ספגה אתמול את הפסדה הרביעי העונה, והשני בביתה, 1–2 להפועל ר"ג. בסיום המשחק צרו עשרות מאוהדי הקבוצה על חדרי ההלבשה, השמיעו קללות ואיומים לעבר השחקנים ותבעו את התפטרותו של המאמן, ויקטור סרוסי. סרוסי נהנה בינתיים מגיבוי ההנהלה.

הנהלת בית"ר נתניה הודיעה כי מעתה תנקוט יד קשה כלפי השחקנים. אלה מביניהם שהטיחו בסיום המשחק האשמות קשות איש ברעהו, יועמדו כבר מחר לדין משמעתי.

בשולי המחזור/ליגה א'

שבת שלום, כאן שידורי עוספיה

גם כשאין הטלוויזיה שובתת, אנחנו לא זוכים לצפות במשחקי ליגה א', אולם בכפר עוספיה שבצפון ישנם קרוב ל־7,000 אוהדים מושבעים, העוקבים מדי שבת אחר קבוצתם, מכבי עוספיה. בשבת יצאה הקבוצה, שהעפילה רק העונה לליגה א', למשחק החוץ הראשון שלה, בבית־שאן. בני הכפר לא ויתרו על הצפיה באליליהם ושלחו שני צלמים, שהקליטו את המשחק במלואו במצלמת וידאו ולעת ערב צפו אלפי האוהדים במשחק, שבו, לאכזבתם, נוצחה עוספיה 0–1. **(גדעון אבוהם)**

חיים לא הדליק את האורות במשחק הערב של ליגה א' (צפון) בין בית"ר חיפה להפועל טירת הכרמל, שנערך בקרית־אליעזר. עד הדקה ה־72 התנהל הכל כשורה. האורחים מטירת הכרמל הובילו 1–2. לפתע החל לרדת גשם ולפתע והשופט יהודה גלעדי הפסיק את המשחק. כעבור 10 דקות נחלש הגשם, והשופט ביקש לחדש את המשחק, אולם לפתע כבו אורות הזרקורים. לאחר שווידא השופט כי הפסקת החשמל לא קרתה בזדון וכי גנרטור החרום לא מתפקד החליט להפסיק את המשחק. **(יריב כהן).**

ליגה: עמיר חדד ואמיר אייזנברג.

ליגה ארצית לנוער

עכו בבדידות מזהרת

אמיר איזנברג ועמיר חדד

הכח ר"ג ממשיכה להפסיד ולאחר ההפסד למובילה, גדנ"ע יהודה, בשבוע שעבר, נוצחה בשבת שוב הקבוצה הפעם בביתה, 2–3 מול שמשון. ההפסד הרחיק כמובן את הרמתגנים מהפיסגה.

המוליכה הצפונית, הפועל עכו, ממשיכה למתוח את יריבותיה והיא הביסה את אור־עקיבא 1–6. עכו נמצאת בבדידות מזהרת במקום הראשון במחוז הצפוני.

צפון: בני־נצרת – טירת־הכרמל 2–2, הפועל חדרה – בית"ר נהריה 0–6, טבריה – קרית־שמונה 0–1, קרית־אתא – מכבי עפולה 1–1, קרית־ביאליק – בית"ר חיפה 2–5, הפועל קרית־חיים – הפועל בית־שאן 2–0

דרום: גדנ"ע יהודה – הפועל ר"ג 1–0, מרמורק – הפועל יהוד 1–3, בית"ר ת"א – כפר־קאסם 3–0, עירוני אשדוד – דימונה 2–0, הפועל לוד – בית"ר באר־שבע 3–1, בנדים – קרית־אונו 6–2, הפועל אשקלון – הפועל ראשל"צ 1–2.

קשטן - "גבוה כחרמון, נמוך כים־המלח..."

דרור. חיפה זה לא ירושלים צילם עודד מילשטיין

מאת יונתן הללי

כאשר כתב שמוליק קראוס את שירו "איך שגלגל מסתובב לו", בוודאי לא התכוון למאמנה המופנם ובעל פני הספינקס של מכבי חיפה, דרור קשטן. רק לפני חודשים ספורים היה קשטן חזק על הסוס כמאמן הראשון, "אחרי אלפיים שנה" שהוליך את בית"ר ירושלים לאליפות. אך כגודל העליה כך עומק הנפילה, בינתיים לפחות. איך אמר פעם ג'ק מנסל על המאמן הישראלי? "יום אחד אתה גבוה כמו הר החרמון ויום אחר נמוך כמו ים־המלח".

קשטן כנראה יודע עכשיו כמה צדק מנסל. במקום להיות מונף על כתפי האוהדים החיפניים, הוא כמעט חש את נחת זרועם. במקום שירי הלל, הוא שומע גידופים ונאצות. דרור ומכבי חיפה בוודאי אינם סיפור הצלחה, נכון להיום.

בא עם 3 אסים ביד

הוא בא לחיפה, כמי שאולי נחשב לטוב במאמני ישראל. אחרי עונה כושלת למדי, מכבי חיפה שיוועה למאמן ברמתו. מבחינתו, עיתוי הגירתו לחיפה היה מושלם: עונה לא מוצלחת שלה הסתיימה, קודמו שרף עזב את הקבוצה בקול ענות חלושה והוא עצמו היה בשביל חיפה כ...קלפן המחזיק 3 אסים בידו וההימור שלו קטן.

על חלק מהאירועים שפקדו את הקבוצה כבר בהגיעו, לא היתה לו שליטה. כמו פרישתם של ראשי המחלקה ומותו של אבי רן ז"ל. אבל מה עשה במקרים שכבר היו לו יד ורגל בקביעת העובדות?

שיחרור סלקטר. מסתבר כי קשטן לא הפעיל את כל כובד משקלו להשארתו, ויש אומרים כי לא התנגד כלל לשיחרורו וכשכבר גילה ניצנים של תרעומת, יצא העניין משליטת הקבוצה (עבר לבית־המשפט). כנ"ל לגבי אלי כהן, שבהחלטה לשחררו נועצה בו ההנהלה, אבל הרבה ברירות לא הותירה לו. גם במקרה מגן, ההחלטה לשחררו הובאה לידיעתו, אם כי מספר שבועות קודם־לכן הוא צוטט באחד העיתונים כמי שאינו מתכוון לוותר על המאסטרו של חיפה דאז. לכן גם תמוהה היתה הודעתו של היו"ר לשעבר צבי וייצנר, כי קשטן עצמו הוא שלא נקב בשמו של מגן כשהעביר את רשימת שחקני הסגל החיוניים לו.

קשטן הוא מסוג המאמנים שאינם מקרינים סמכות יתרה על הסובבים אותו. הוא ידוע כאיש מקצוע בעל אופי שקט ולעיתים מופנם. קירבתו הגיאוגרפית וההתחברותית למאמן הקודם, שרף, היו מקור לא קטן להששות, שמא יהיו החלטותיו ניזונות מדעות קדומות.

מעדיף שמות, או...

החלטתו שלא להעניק ראיונות לכלי־התקשורת היא פועל יוצא מאופיו הסגור. אם בבית"ר ירושלים שיתף פעולה (פה־ושם) תגובה — בחיפה החליט להימנע מכך לחלוטין. המצב הגיע לידי כך שהיו שאמרו כי הוא אינו מדבר פשוט מהסיבה שהוא אינו יודע לעשות זאת. בתחילת העונה, אחרי המשחק עם הפועל חולון, ביקש כתב "שירים ושערים" לשוחח עימו. קשטן סירב ובתגובה הורה מנהל מחלקת הספורט ב"קול ישראל", דני דבורין, לחדול מלראיין את המאמן החיפני. דבורין אינו יודע שהוא נתן בכך פרס לקשטן, כי זה מה שהוא חיפש.

גם על יכולתו המקצועית, למרות הרקורד המרשים שלו, חלוקות הדעות בחיפה. במיוחד כשמדובר בניהול המקצועי של הקבוצה. יש טוענים שבהחלטתו לפתוח את העונה עם צביקה מרילי וניר קלינגר, שלא היו שותפים להכנות בחו"ל ובארץ עקב פציעה, הוא שם לפלסתר את כל ההכנות שנמשכו חודשיים. אך — "כשקשטן החליט לפתוח איתי ועם מרילי, הוא עשה זאת תוך שיקול מקצועי מובהק. הוא מאמן מנוסה היודע ששחקנים מהסוג שלי יכולים לתרום גם כשהכנה לא מושלמת לחלוטין". דברי הבינלאומי קלינגר.

אצל שחקנים אחרים החלו מקרים החששות כי גם קשטן, כמו קודמו, מעדיף שמות ולא יכולת. "אני לא חושב שקשטן קובע הרכב על־פי שמות. אף אחד לא שכח שקשטן הוא המאמן היחיד בארץ שהושיב את אודי מלמיליאן על הספסל" — אומר דניאל בריאלובסקי, שמדגיש: "הוא מעיר לכוכבים כמו לצעירים וטובת הקבוצה עומדת לנגד עיניו".

נזיפה ורצון להתפייס

שופע בטחון נחת בעיר־הכרמל והוא ניסה להקרין מבטחונו הרב גם על הנהלת הקבוצה. חלק לא מבוטל מהחלטות שהתקבלו ושבדיעבד הסתבר כי היו שגויות, נבעו מהאופטימיות שנטע בראשי המועדון. ספק אם שיחרור של סלקטר או יוסי קרמר היה מתבצע אלמלא הבטחון הרב שהשרה על ההנהלה.

השם ההולך לפניו כמאמן שקט, הנמנע לרוב מלהיקלע לתקריות עם חניכיו, לא עמד במבחן המציאות. לפחות לא בששת המחזורים שחלפו מאז פתיחת העונה. קשטן השקט רשם במאזנו שלוש תקריות חמורות עם שחקנים כמו קרמר, עמר ודוד לוי. התקריות עם שחקנים אלה מעידות שהוא אינו נרתע מלהתעמת עם כוכבים. לא תמיד האשמות שהוטחו בשלושה נבעו מיכולתם, אלא מיכולת הקבוצה כולה. באמצעות תקריות אלה, שקרוב לוודאי לא ביקש אותן, אך אלו יצאו ממנו בלי שליטה — ביקש קשטן להפגין את כוחו. במקרים רבים הוא הצליח לטעת הרגשה כזאת.

מספרים גם שאחרי המשחק עם הפועל פ"ת נזף קשטן בקלינגר על הטעות שעשה ושבעטייה נכבש שער קבוצתו. אולם במהלך אותו שבוע, מוסיפים לספר, עשה מאמצים להתפייס עם הכוכב.

שחקנים משבחים אותו

קשטן אינו מסוג המאמנים החודר לחייהם של השחקנים. "הוא לא מתעניין כמה הם מרוויחים, לא יורד לחיי שחקן ששותה, ואינו מקלל. בקיצור, כיף איתו" — אומר שלום לוי.

האימונים של קשטן נחשבים ומגוונים בפי מרבית חניכיו מלהיבים, בניגוד מוחלט לאופיו השקט. האימון אצלו אינו משעמם ויש לו הידע לגרום הנאה בכל דקה ודקה באימון. "בכל אימון יש חידוש. ההנאה כמעט מושלמת, ההתלהבות אדירה, אבל מה לעשות, במשחקים זה לא ככה" — אומר ניר קלינגר. ובריאלובסקי: "הוא מאמן טוב בכל קנה מידה".

דרור אינו נוהג לתת הרצאות טקטיות־קבוצתיות בחיפה ומעדיף לעשות זאת ליחידים. "זה סגנונו ואני לא חושב שיש בזה פסול", אומר שלום לוי.

נראה שקשטן נהנה מקרדיט אצל חניכיו. "אין לי מילה רעה עליו ואני לא חושב שלאיש בקבוצה יש כזו" — אומר בריאלובסקי. המנהל יעקב מעיין: "קשטן הוא מאמן עם סגנון אחר. הוא האיש המתאים ביותר היום למכבי חיפה. מעולם לא חיפש, בכל אירוע שהיה מעורב, את טובתו האישית".

בכל הקשור להערכה עצמית שיש לו לעצמו, מסתבר כי זו כמעט מרקיעה שחקים. "אם כי הוא לא שחצן" — קובע שלום לוי. "לפני שבוע סירב קשטן להופיע לישיבת ההנהלה כדי להסביר מה קורה" — סיפר לי חבר הנהלה. "לא ייתכן שמאמן, שהוא כמנכ"ל בחברה, לא ידווח למועצת המנהלים על הפסדי החברה".

דומה כי מעמדו של קשטן אינו מעורער והוא עצמו חש כי לא בו האשם במצבה של הקבוצה, אך אין ספק כי משהו חורק, ואולי חורק מאוד, במה שנקרא עד לפני זמן לא רב "האימפריה הירוקה".

זקני הפועל ת"א על מזבח ההצלחה

מאת מאיר ריפמן

אחרי המחזור הרביעי, שבו השלימה הפועל ת"א שלושה משחקים של תיקו־אפס ונצחון אחד (על בית"ר ירושלים), הבטיח מאמן הקבוצה יצחק שניאור: "אחתוך בבשר החי". הגליוטינה שלו נפלה דווקא על ראשי הוותיקים – יעקב אקהויז ומוריס ז'אנו.

לכאורה, זהו צעד אמיץ ונועז של שניאור, הידוע באהבתו לצעירים, אך למעשה זהו עוד אחד משלל הנסיונות שערך שניאור (שיתף עד היום 18 שחקנים, יותר משיתפו 11 קבוצות בליגה) במכוונה שלו עד למציאת הנוסחה להצלחה – וזו שהוא קוצר אותה בשבועיים האחרונים.

אחרי ההצלחה בבני־יהודה, הלך שניאור שבי אחר הבלם הקידמי יעקב סגל, והביא אותו איתו להפועל ת"א, למרות שיש בהפרעל בלם קידמי בעל שיעור קומה – יוסי זאנה. עם יעקב אקהויז בעמדת הבלם האחורי, וזאנה בלם קידמי, צריך איפוא למצוא מקום לסגל, כדי להצדיק את הבאתו.

יותר הגנתי מסוויצר

במחנה האימונים הקדם־עונתי בגרמניה נוסה סגל כקשר הגנתי, אבל זה לא הלך. ואז הוסט זאנה לקשר־הגנתי, וסגל חזר להיות בלם קידמי. הרכב זה פתח בשני משחקי תיקו־אפס בליגה. דיברו על כך שהשלישיה הזו – אקהויז, זאנה, סגל – יוצרת סגנון הגנתי מובהק, עד יותר משל דוד שוייצר.

במשחק השלישי הצליחה הקבוצה "לגרד" נצחון על האלופה המבולבלת, בית"ר ירושלים. במשחק הזה הוסט זאנה לעמדת בלם אחורי ואקהויז נשלח לקישור, עמדה שאינה אהובה עליו. אקהויז, שהצטיין במחנה כבלם אחורי, לא מצא עצמו בקישור, שם שיבץ שניאור גם את רמי הרמה האנרגטי (שלבסוף הועדף על פני אקהויז).

גם נגד לוד המשיך אקהויז בקישור, ושם היו לצידו עוד שני קשרים הגנתיים – רמי הרמה ואלי כהן. התוצאה מול הקבוצה החלשה הזאת היתה תיקו־אפס. נשמעו קולות רמים על הסגנון ההגנתי של שניאור. ואז דומה ששניאור הבין את הרמז. במשחק לאחר־מכן (מול צפרירים חולון) הדיח שניאור את ז'אנו ואקהויז. הוא שם מבטחו בכוחות רעננים בקישור: אליאור ברנט ורפי שמואל, שבשני שערים יפים שכבש בשני המחזורים האחרונים, הוכיח שמקומו איתן בהרכב.

הנצחון על חולון, שהושג הרבה תודות להולשת שוער חולון יעקב ביטון, כפי שהודו שחקני הפועל ת"א בעצמם, חיזק את שניאור שהחליט לתת אשראי לאותו הרכב מנצח, מול הקבוצה החלשה של מכבי פ"ת. הנצחון הושג, למרות שהפועל ת"א שיחקה רק בהילוך שני.

לאחר המשחק הזה אמרו השחקנים: "אנחנו אומנם בצמרת, אבל לא צריך לצאת מהכלים, כי ניצחנו קבוצה חלשה, לא את ליברפול. אנחנו עוד לא משחקים טוב. את הכוח האמיתי שלנו נראה מול קבוצות רציניות יותר כמו בית"ר ת"א, מכבי נתניה ומכבי ת"א".

אך בהפועל ת"א מבינים מיד שגם קבוצה חלשה עד יותר, כמו לוד, הם לא הצליחו לנצח. המעניין הוא שלפני אותו משחק בלוד, התערב אחד משחקני הקבוצה עם חבר, שהפועל ת"א תנצח לפחות 3-0. אותו השחקן הפסיד כמובן (היה 0-0).

באשר לאקהויז, המקורבים אליו הרחיקו לכת וסבורים, כי יש שחקנים בקבוצה שמכשילים אותו בכוונה. אחת העדויות לכך ניתנה אולי באימון בשבוע שעבר. אקהויז תפקד בלם קידמי בקבוצה הראשונה, ולפניו שיחק יוסי זאנה. במשחק מול הקבוצה השנייה, הגיע ז'אנו לעימות מול אקהויז (כשז'אנו לא שמר עליו) ועבר אותו בדרך לשער. שניאור עצר את המשחק ונער באקהויז. מי שנכח במשחק טען מאוחר יותר שבכיכול זאנה הכשיל את אקהויז, כדי שלא יגזול ממנו את עמדת הבלם אחורי...

מלח על הפצעים של יאנקה

ואם בכך לא היה די, הרי שביום שישי, במשחק עם מכבי פ"ת, כשזאנה ביצע תיקול טוב לכדור, פנה שניאור אל אקהויז בספסל ואמר לו: "אתה רואה, ככה צריך לשחק". עבור אקהויז זה מלח על הפצעים.

באשר לז'אנו, הרי שבשיחות שלא לציטוט אומרים מרבית משרקני הקבוצה, שלז'אנו יש מקום בהרכב וכי בעזרת משחקו המהיר, היתה הקבוצה יכולה לכבוש שערים רבים בשני משחקיה האחרונים. השחקנים לא שכחו, שאותו מוריס ז'אנו הציל בשעריו בעונה שחלפה את הקבוצה מירידה, ועונה קודם־לכן קרב אותה לתואר האליפות. גם שניאור הוקיר מאוד את יכולתו של ז'אנו בקיץ, כשאמר שהוא בונה על ז'אנו בהעדרו של סיני, וכי יש לנצל את התבונות שיש לו ואין להרבה שחקנים בארץ – בעיטה טובה בשתי רגליים. מאז השתנו דברים אצל שניאור.

אגב, לפני המשחק בפ"ת, היו לשניאור טענות לחלוצים מיקי בן־שיטרית ובני דובין, שלא כבשו שער. "פקעה הסבלנות שלי. תקחו את עצמכם בידיים. לא יתכן שחמישה מחזורים החלוצים לא יבקיעו גול". זה עבד רק על בן־שיטרית, שכבש השבת.

14 הלאומיות – הכל על הכל – נתונים סטטיסטיים

קבוצה	שחקנים	הרבו להבקיע	ראש מי	בעיטות 11 (+)הבקיע;(-)החמיץ	שערי בית	שערי חוץ	מוביל בציון ממוצע	מורחקים	מוזהרים
מכבי נתניה	15	7 תקוות, 3 לם	–	י. מנחם (+)	4-5	2-9	6.33: תקוה, מכבס, 6: בלדב, גבאי, בר	בר	2 גבאי, חלפון, פציוני, קורן
מכבי ת"א	15	5 סבק ובראל, 2 א. כהן	–	מלדברג (-), סבק (+)	3-10	4-4	6: בראל, א. כהן 5.5: סבק, לולו	–	2 לולו
בית"ר ת"א	15	3 נסים כהן, 2 ירון כהן, צמח, לביא	נסים כהן, לביא	צמח (-++), לביא (+)	3-5	1-5	5.83: ניסן כהן, 5.6: יעקב כהן	יוסי אדרי	2 נסים כהן
הפועל ת"א	18	2 עמר, ר. שמואל	2 עמר, ש. לוי	–	2-4	0-2	5.67: ר. שמואל, 5.5: אלי כהן	–	2 עמר
בית"ר י-ם	17	4 מלמיליאן, 2 סלקטר	ונדרמולן, סלקטר	מלמיליאן (+-)	5-6	5-5	5.80: דידו, 5.6: מלמיליאן, 5.5: סלקטר	–	2 דידו
כפר־סבא	17	3 יאני	יאני	יאני (+)	0-4	5-2	5.67: יפה, 5.5: פרסלני	–	2 מימוני, סימן
הפועל פ"ת	17	3 בסון, לוין	בסון, לוין	–	1-1	5-5	5.67: ברדניק, שושני, 5.5: ר. לוי	–	3- אלון, 2 ברדניק
באר־שבע	16	2 אוחנה	–	–	0-2	4-2	6: דוידי, 5.83: אילון, 5.5: אוחנה, כהן, צרפתי	–	אוחנה, ברזאני, אילון, ביטון, דואק, צרפתי
שמשון	16	2 דמתי, מזרחי	דמתי, שוקרון	ש. מזרחי (+)	3-2	3-3	5.83: מזרחי, 5.8: א. עובדיה	–	מזרחי, ברדה, דמתי, א. עובדיה, שמעונוב, הלל
צפרירים	17	2 בריבוך	בריבוך	ב. דמתי (-), א. כהן (-)	2-2	3-2	5.83: ביטון, 5.67: בריבוך	פנסו	2 א. מאיר, מבלוף
מכבי פ"ת	19	4 רפי כהן	ב. כהן, ר. כהן	–	5-3	3-2	5.33: פביאן, 5.2: רן בן־שמעון	–	2 א. בן־שמעון
בני־יהודה	16	2 אייל חיים	–	סלמן (+)	4-3	2-1	5.33: אלקבץ, אסיאג	–	2 פרי
מכבי חיפה	19	1 ארמלי, ש. לוי	–	–	3-1	3-1	5.12: בריאלובסקי	–	3 אלמן הגדול, 2 מלילי
הפועל לוד	21	2 סמורלה	–	א. בוקדיס (+), סמורלה (+)	10-1	9-2	4.83: סדיקי, 4.8: סמורלה	נעמן	1 א. בוקדיס, י. בוקדיס, בן־שמש, מאיה, שרביט, ברזום

טובי פולק

שמעונוב: הדוגמה שלי לצעירים לא שלילית

על נסיבות חילופי־הגברי בתפקיד קפטן קבוצת הכדורגל של מכבי ת"א, כבר נשפכו לא מעט שורות. מנשה שמעונוב, זה הנוכחי, נקרא לדגל ביום שבת חורפי אחד במהלך העונה שחלפה, אחרי שקודמו, אבי כהן, שילב מו"מ למיטימי על תנאי שחרור ו/או שכר, עם עשיית דין לעצמו בנוסח מגוי התברואה בעיריית ת"א. כהן עלה ליציע, וסרט הבד שעלה על זרועו של שמעונוב בשבת ההיא, מעטר אותה עד עצם היום הזה.

שורות רבות אחרות נכתבו, ורבות מהן נלחשו בחדרי־חדרים, גם על סגנון מנהיגותו של שחקן גלאונג רייג'ינס היום, כשכיהן בתפקידו במועדון עתיר התארים (בדימוס). דורות של מצטרפים צעירים לסגל הבוגר של הקבוצה חשו על בשרם, ובמו אוזניהם, את נחת לשונו (ולעיתים אף למעלה מזה) של כהן. כאשר מונה שמעונוב, אמרו במכבי – הנה, אולי מסאטא חדש, סגנון אחר.

אלמלא הסטירה של קרלוס

עונת הכדורגל הטריה לא מבשרת אביב מחודש למנהיגות הרעננה. מתוך שישה מחזורי ליגה, לפחות בשניים ניכר הקפטן התל־אביבי בהקשרים מפוקפקים למדי, אם נניח שספורט הוא שם המשחק. לא מעט קצף ספג יצחק בן־יצחק כשלא הגיב בחריפות על פרובוקציה שערורייתית כמעט של שמעונוב, בבלומפילד, מול בית"ר ירושלים ובשבת האחרונה, באצטדיון ר"ג – אלמלא עיבד העשותנות של קרלוס אדרי, אשר העיף לו סטירה בעקבות כניסה פראית בלי קשר לכדור – ייתכן מאוד שהקפטן כבר היה רואה אדום מולו. כרטיס, הכוונה.

– מנשה שמעונוב, אתה מרגיש בסדר, אחרי אירועי השבת?

ומה היה שם בסך־הכל? כדורגל זה משחק של גברים, ודברים קורים. אחרי המשחק דווקא דיברנו, אדרי ואני, ואפילו צחקנו על העניין. לא היתה לי בעיה לישון בלילה.

– מכבי זו לא סתם קבוצה. אתה חושב שכקפטן אתה עושה את מה שצריך?

אני חושב שכן. תראה, במהלך משחק קורה שמתחממים, לא חושבים על הכל. אז לפעמים זה נראה ככה. בסך הכל אני בן־אדם רגוע.

– אומרים שלמדת מהקפטן הקודם, אבי כהן, כמה דברים לא נעימים. ההנהגות על המגרש למשל, או אולי שביתת אימונים כלחץ במו"מ.

מאבי כהן למדתי רק כדורגל. הוא היה קפטן בסגנון שלו, אני בשלי. כל היתר זה סתם שטויות.

– אתה חושב שההתנהגות שלך היא דוגמה טובה לצעירי הקבוצה?

אני נותן דוגמה לצעירים, ואני לא חושב שהיא שלילית.

– אתה מקבל פידבק מכיוון ההנהלה, במקרים חריגים מהמנג'ר, מהמאמן, מהמנהל?

אם ישנם דברים – בוודאי שמקבלים לגביהם פידביק. זה טבעי, הם הממונים עלי, והגיוני שיגיבו.

– ובמקרים שעליהם דיברנו היו תגובות?

אמרתי 'אם'. עד היום לא היו דברים חריגים, ומכיוון שכך, לא היה צורך בתגובות.

בלוטו צריך לנחש רק 6

אלופת הכדוריד כמעט טבעה בנופ"ים

משהו חריק כבראה במכבי ראשל"צ, שבמחזור ה־2 אמש גברה על קבוצה שבעבקה אשתקד נגד הירידה הודות לשער, 17–16 = נקודה בכורה לצולה החדשה, מכבי קרית־שרת חולון, לאחר 22–22 עם מכבי פ"ת

מאת ברוריה ביגמן

נצחונה הדחוק (17–16) של אלופת הכדוריד ומחזיקת הגביע, מכבי ראשון־לציון, אמש באולמה על הפועל נוף־ים, שהיא בדר"כ קבוצת תחתית (אשתקד נאבקה במשחקי המבחן נגד הירידה), היה אמש התוצאה המדוברת ביותר של המחזור השני בליגה הלאומית. העולה החדשה, מכבי קרית־שרת חולון, זכתה בנקודת בכורה בליגה. שני שערים של ויקטור דיין בדקות הסיום הביאו לשיוויון בחוץ 22–22 עם מכבי פ"ת. הפועל ראשון־לציון, מעודדת מעליתה לסבוב השני של גביע אירופה למחזיקות גביע, הביסה ברחובות את הפו־על המקומית 25–15. בדרבי הרמת־גני ניצ־חה הפועל את ארזים 27–21.

● מכבי ראשון לציון – הפועל נוף ים 17–16 (9–9)

שערים לראשל"צ: אוסלנדר ועמר 4 כ"א, דרוקר 3, צרפתי, כנען ואילדיס 2 כ"א.

לנוף ים: זייפרט 6, פריקמן 5, אלמוסני־נס 4, הולצמן 1.

שפטו: גרוסמן ולוי בראשל"צ.

שתי דקות מן הסיום נראה היה כי האורחים מנוף־ים יצליחו למתוק את פע־ר שני השערים כאשר הולצמן קבע 16–15. אוסלנדר, שהחטיא 3 זריקות 7, קיבל הז־דמנות נוספת וניצל אותה כדי לקבוע 17–15. מן העבר השני הצליח פריקמן, 12 שני־ות מהסיום, לצמק מנקודת ה־7, 17–16 בסיום.

יצחק פרי

● הפועל ראשל"צ – הפועל רחובות 25–15 (10–9)

שערים לרחובות: אדלר 6, משיח 3, זבר־לון וגמליאל 2 כ"א, כהן וטיקוצ'נסקי 1 כ"א.

שערים לראשל"צ: הרד 7, נחמני ואקר־מן 4 כ"א, קושניר 3, לוי ודיין 2 כ"א, רפא־לי, כהן ורון 1 כ"א.

שפטו: יעקובוביץ וגרודזין.

יחיאל חופי

● מכבי פ"ת – מכבי קרית שרת 22–22 (11–11)

שערים לפ"ת: מגדל 7, בבר 6, קביליו 5, ברזייד 2, גלקן וקרבי 1 כ"א.

שערים לחולון: דיין ורונן 5 כ"א, פישר 4, והבה 3, שמאי וטוביה 2 כ"א, קושוולי 1.

אלי קאופמן

● מכבי רחובות – אליצור הרצליה 19–16 (8–8)

שערים לרחובות: בלדר, זיו, רובינשטיין 4 כ"א; שמחי 3; חיימוביץ, גולדפישר, ויר־נוקור ושחר 1 כ"א.

שערים לאליצור: הרטמן 5; מנדיל; שמידט 3; מלס ותג'ג' 2 כ"א; פיינזילבר וליבה 1 כ"א.

שפטו: שדה וצדוק במכון וינגייט.

אברהם בן־יוסף

● מכבי נתניה – הפועל פ"ת 17-14 (10-7)

הליגה הלאומית בכדוריד

	קבוצה	משחקים	שערים	נקודות
1.	הפועל ר"ג	2	54–37	4
2.	מכבי ראשל"צ	2	39–30	4
3.	הפועל ראשל"צ	1	25–15	2
4.	הפועל פ"ת	2	37–31	2
5.	מכבי נתניה	1	17–14	2
6.	מכבי רחובות	2	37–35	2
7.	נוף ים	2	35–35	2
8.	הפועל רחובות	2	34–43	2
9.	מכבי חולון	2	36–44	1
10.	מכבי פ"ת	2	38–49	1
11.	אליצור הרצליה	2	34–38	0
12.	מכבי ארזים	2	35–50	0

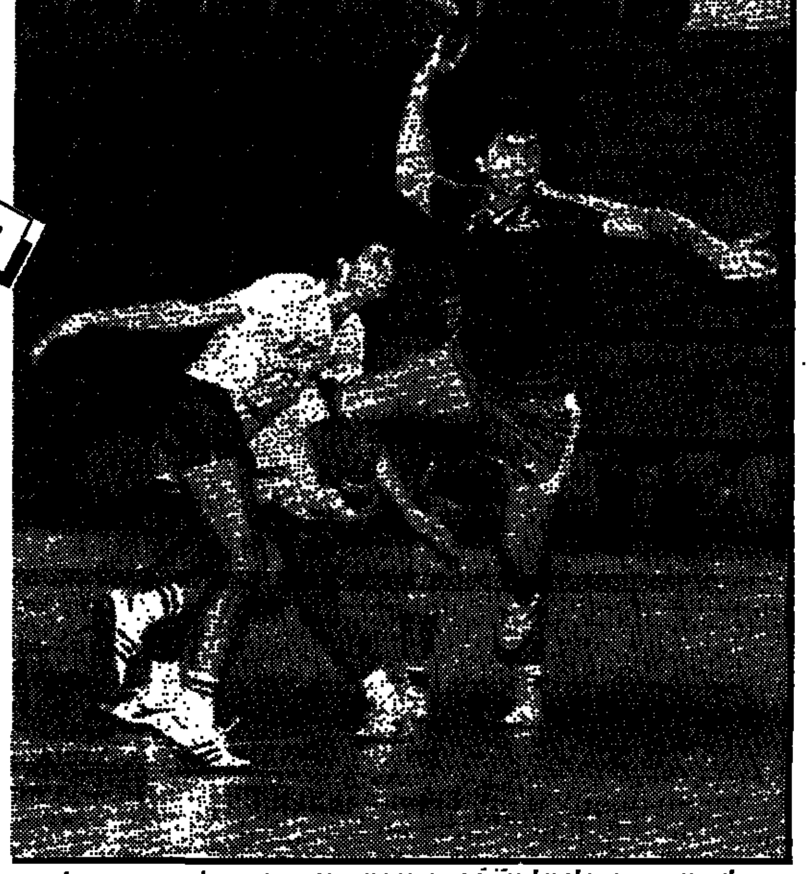

בדרך לנצחון. בני גוז חולף על־פני רן פרי ומבקיע את רשת ארזים. צילם גרי אברמוביץ'

המשחק המרכזי

הארזים הפכו לשיחים

מאת דני מרום

בעבר היה דרבי רמת־גני מעביר צמרמורת בכל אוהד כדוריד. היום, לצערנו, לא כך הדבר. דוקא המעבר לאולמות, אשר מקצועית תורם רבות לענף, הוא שנוטל את מירב העניין מאחר ואוהדי שתי הקבוצות נשארים בבית. ודרבי ללא צופים כמוהו כסטייק ללא תבלין.

הארזים הפכו במשך השנים ל"שיחים" והם קבוצה אפורה המתמודדת על מקום מכובד במרכז הטבלה. אך דוקא קבוצה זו הצליחה להאבק באופן שקול במשחק רב שערים מול סוללת כוכבי הפועל ר"ג גרא, גוז, פרוכטר, זלינגר ואחרים שניצחו 27–21. הפועל הפגינה משחק נטול ברק ותכליתיות ואף השכילה לאבד כדורים למכביר. למזלה היה זה מול ארזים, ואת הפוטנציאל הרב הטמון בה היא תפגין ודאי מול קבוצות הצמרת האחרות.

נהניתי ביותר ממבצעיו החוצפניים של אמיר גרא. כמו כן מגיעות מחמאות לבני גוז ששיחזר את ימיו הטובים עם 7 שערים וירטואוזיים. אישית חסרו לי משתי הקבוצות שוערים מעולים מחד גיסא, ומפציצים ממרחק רב מאידך גיסא, ההופ־כים את הכדוריד למרתק.

שערים לר"ג: גרא 10, גוז 7, זלינגר 3, ספרן ופרוכטר 2 כ"א, זרמונסקי 1

שערים לארזים: זיניצקי ואפרת 5 כ"א, דלל 4, פרי 3, שמש 2, בוק ומועלם 1.

שפטו: וילברצוויג והרט, לעיני 200 צופים באוניברסיטת ת"א.

[illegible]

מאת סרג'יו ליבדינסקי

משחק זוגות ברמה גבוהה הוא משחק מהיר, מלא אקשן, המלהיב בדרך כלל את הצופים אפילו יותר מאשר משחק יחידים. אבל הכסף הרב אשר הציף את הטניס, וגם נתח התהילה, הלכו רובם למשחקי היחידים, ולכן שחקני הצמרת מעדיפים לשמור את כוחם למשחקים היחידים ומדלגים על הזוגות. לא כך היה בזמן התובבנות.

זכייתם של גלעד בלום ושחר פרקיס בטורניר הזוגות ברמת־השרון עברה כמעט בדמ־מה, למרות שהיא מהווה הישג מצויין לטניס הישראלי בכלל וכמובן לשני השחקנים בפרט.

הזוג בלום־פרקיס עשה כותרות דווקא במשחק שלא שיחק. בגביע דיוויס מול צ'כיה סברו רבים כי לשחר וגלעד הגיעה הזדמנות להוכיח את עצמם. אבל מנסדורף וגליקשטי־ין שילחקו בהראדק־קרלובה, ונוצחו – דבר שלא הפריעה לבסוף לישראל לגבור על צ'כיה 3–2. ברם, כאשר פרקיס את בלום נפגשו בגמר בירושלים עם הזוג גליקשטיין־מנס־דורף וגברו עליו, ראו בכך רבים הוכחה כי ההחלטה על שיבוץ הזוגות בצ'כיה אכן היתה שגויה.

גלעד (מימין) ושחר – אם לא בצ'כיה, אולי באיטליה

ברמת השרון עבר הצמד־חמד מצבים קשים, אך נחלץ בבשרון רב. אחרי המערכה הרא־שונה בסיבוב הראשון מול המדורגים שלישי, מילברט־מנסדורף, עזב רוב הקהל את הא־צטדיון בגלל השליטה המוחלטת של המדורגים שניצחו 6–2. מי שהלך החמיץ אז תצוגת טניס מעולה, כאשר הגשתו הראשונה של פרקיס החלה להכנס בקביעות וגלעד סיים כדורים ליד הרשת, כדי לנצח בשתי המערכות הבאות 6–4, 6–1 ולהדיח את הצמד הבכיר שהתפרק לחלוטין.

בהמשך גברו פרקיס־בלום על צמד מצויין אחר, ג'רמי בייטס האנגלי ופיטר לונדגרן השבדי 6–4, 6–7, 6–4, ועל השבדים אנגל־נידאל, כדי להעפיל לגמר מול ואן־בוקל ההולנדי ופופ הגרמני.

גלעד הוא שחקן זוגות מעולה בכל קנה מידה. שחר טניסאי רגוע, המכניס את הגשתו הראשונה, ומהווה השלמה אידיאלית למשחק זוגות. יש איפוא מקום למחשבה עד פברו־אר הקרוב, בו יתקיים המפגש הראשון של ישראל בגביע דיוויס השנה – מול איטליה.

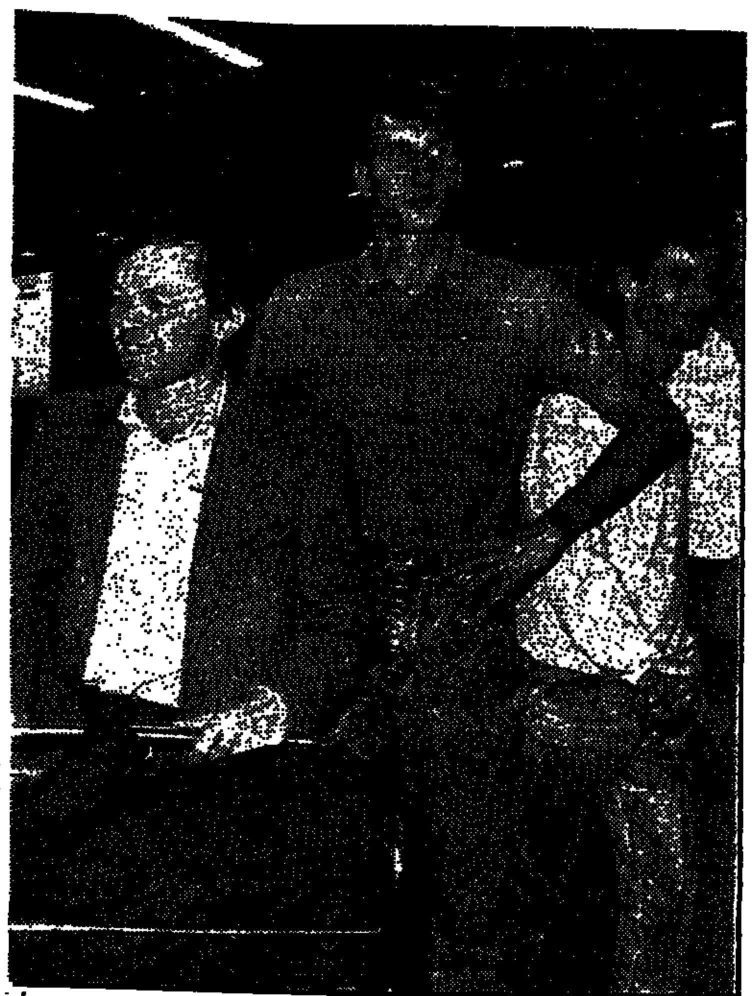

אורחים מסתוריים מצ'כיה. מימין לשמאל: קפטן בראטיסלווה זופא, כדורסלן הנבחרת מטיצקי והמאמן מסארוש. צילם הנס אנגלסמן

הפועל ת"א רוצה לפענח תעלומה ושמה בראטיסלווה

הערב באוסישקין במשחק הביתי הראשון (מתוך 2) בקוראץ'

מאת ברוריה ביגמן

כדורסלני הפועל ת"א יפתחו הערב (8.30) את העונה האירופית שלהם בגביע קוראץ' כשיארחו את הקבוצה הצ'כית סלובאנפט מבראטיסלאווה, בסבוב השני של מפעל זה. יהיה זה המיפגש הראשון מבין שניים שיהיו בת"א, אחרי שהצ'כים ויתרו על ביתיותם. תהא זו גם בכורה של הפועל ת"א העונה באולם אוסישקין.

למאמני הקבוצה, משה ויינקרנץ ועוזרו רוני לידור, אין כלל מידע מוקדם על היריבה. הנסיון לשגר את לידור למשימת ריגול בצ'כיה לא עלה יפה, מאחר שהצ'כים סירבו להעניק לו אשרת כניסה. למרות חו־סר הוודאות סביר להניח שלרשות הפועל ת"א הכלים לחלוף על פני המ־שוכה הצ'כית בדרך לרבע הגמר. עם לינטון טאונס, יונתן דלול, לאבן מר־סר, עמוס פרישמן וחבריהם – ויתרון ביתיות – צריכה הפועל ת"א לנצח בשני המשחקים.

האוהדים שיגיעו הערב לאוסיש־קין יתקבלו בבשמים. חברת "קרלי־ין" תחלק, באמצעות דיילות יופי, דוגמאות של בשמים ואפטר־שייבים.

בראטיסלאווה, בהרכבה שני שחקני הנבחרת הלאומית שדורגה במקום השמיני באליפות אירופה ביר־ני ביוון – יורי זופא (1.92 מ') ואוטו מטיצקי (2 מ') הגיעה לישראל אחרי שב־24 השעות האחרונות ניצחה בשני משחקי ליגה, והיא מדורגת בתום 7 מחזורי ליגה (עם חמישה נצחונות) במקום השלישי.

הצ'כים לא יקיימו אימון באולם באוסישקין. הם רק יבקרו בו הבוקר. מאמנם, יאן מאסרוש, שלדבריו אינו יודע פרטים על הפועל ת"א, זוכר רק שב־1965 ביקר בארץ כשחקן סלובאן והפועל ת"א ניצחה...

ישפטו: מיחיי אלד (רומניה) ודניאל בס (צרפת).

החבר של אלכס

בראטיסלאווה מלווה בישראל ע"י מאמן נבחרת ישראל בכדוריד לשעבר, אלכס ברוייר, שברח מב־ראטיסלאווה לפני 23 שנים. ברוייר היה שוער כדוריד בקבוצת סלוב־אנפט (של בתי הזיקוק) והקים את קבוצת הנשים של המועדון ואף אי־מן אותה. להפתעתו ניגש אליו אמש בנתב"ג אחד הבחורים הצ'כים ואמר לו: "אתה אבא של אילן?" כן. ענה ברוייר בפליאה, ומיד גילה כי האורח פאלו ביינאבו־רג, עוזר המאמן של הקבוצה, למד עם בנו של ברוייר בכתה אחת בבית־הספר היסודי, ואף למד כדר־ריד אצל אלכס עם כדור... טניס.

קרית־מוצקין דאגה להתאוששות של גבת

במחזור הרביעי בליגה הארצית בכדורסל גברה גבת על המובילה 91–77 בסיוע ותיקי... קרית־מוצקין

מאת יוסי רוזנברג

המחזור הרביעי בליגה הארצית בכדורסל החזיר את החיוך והצבע לפניהם של הקיבוצניקים מגבת. הקבוצה שירדה מהליגה הלאומית ופתחה את העונה בשני הפסדים מפתיעים, חזרה לעצמה אמש. חניכיו של רוני שיפטן יצאו לגנב האדיות בקרית מוצקין, שהובילה את המחוז הצפוני עם שלושה ניצחונות רצופים, וחזרו עם ניצחון גדול לאחר תצוגה מלהיבה 91–77.

למעשה לא הוטל ניצחונה של גבת בספק. כתבנו עזרא דלאל חזה במשחק ביחד עם 750 צופים מאוכזבים שקיוו לראות נצחון נוסף לקבוצתם. מי שקילקל למעשה למקומיים את השמחה היו צמד שחקני עבר מ... קרית מוצקין – ג'קי דוד שקלע 26 נקודות וחברו אילן רוקח שהוסיף 23. הוותיק בועז יגאי קלע 17 נקו־דות למנצחים. במוצקין, שהפגינה הולשה בלתי מובנת, בלט מוטי אמישה עם 22 נקודות. מוצקין ממשיכה בינתיים להוביל את הטבלה עם 7 נק' מ־4 משחקים.

במחוז הדרומי אין כל חדש. ערב המאבק הגדול ביניהן במוצאי שבת הקרובה בראשל"צ, ניצחו המובילות בקלות את יריבותיהן. מכבי ראשל"צ יצאה לבאר־שבע וחזרה עם ניצחון 86–62. יואל כהן הצטיין עם 34 נקודות בראשל"צ ומאיר היניק בלט עם 22 נקודות בבאר־שבע. חים מרקוביץ' הוביל את אליצור קרית אונו לנצחון על א.ס. רמת השרון 86–65, תוך שהוא קולע 5 סלי 3 נק'.

יתר התוצאות:

דרום: מכבי פ"ת - אליצור פ"ת 87–66 (יובל בר־מרדכי 24 נקודות וירדן רוזנברג 20 בלטו במכבי); גבעת שמואל - קרית גת 66–59; נען - הפועל רמת־גן 81–73; גבעתיים - מכבי דרום 116–100 לאחר הארכה (עוזיאל קאלוש והילי זמורה בלטו בגבעתיים עם 20 נקודות כ"א).

צפון: קרית שמונה - בית־גלים/ חיפה 78–62 (רוני כהן, מאמן שחקן ק"ש, הוביל את קבוצתו לניצחון שלישי רצוף כשקלע 36 נקודות); עמק הירדן - אליצור קרית אתא 81–64; גן שמואל - מכבי חדרה 73–51 (דרבי השומרון הוכרע במשחק סוער בלווה בתגרות ידים של שחקני שתי הקבוצות, שניצלו את השיפוט הגרוע במש־חק); עמק בית־שאן - כרמיאל 84–74 (דודו גורן, אחיו של אור, קלע 26 למנצ־חים); נהריה - עין דור 92–85.

טרייסר שמינית, לי ג'ונסון 15

אלופת אירופה, טרסר מילאנו, ספגה אתמול הפסד שני רצוף. היא נוצחה באול־מה של אליבדוס ליבורנו 96–112. טרייסר ממוקמת לאחר המחזור ה־5 במקום ה־8 בטבלה.

קבוצתו של לי ג'ונסון, אניקם ליבורנו, ממוקמת במקום הלפני אחרון אחרי שמנצ־חה באפולי ע"י האחרונה בטבלה 78–79.

יתר התוצאות: דייטור בולוניה – אירזי־יה דינו 86–74; אריקסון קנטו – בנקו רו־מא 100–78; ברשייה – סניידר קזרטה 85–102; ונציה – טורינו 91–89; פירנצה – סקאבוליני פזארו 83–90. צמרת הטבלה: 1. קזרטה 10, 2. רומא 8, 3. וארזה 8, 4. פזא־רו 8, 5. בולוניה 8.

יוסי אקלר, איטליה

האחים טורטן אלופי 470

הועדה המארגנת של אליפות ישראל בשיט מדגם 470 החליטה אתמול, לאחר דיון ארוך, כי האחים דן ורן טורטן הם אלופי הארץ בענף זה. בתום ארבעה שיוטים היו לאחים טורטן ולאחים אדיר ואלדר עזרא תוצאות זהות: 2 ניצחונות ופעמיים מקום שני. בשיוט החמישי סיימו האחים טורטן במקום השני, מקום אחד לפני האחים עזרא ולכן הוחלט כי האחים טורטן הם המנצחים. אדיר ואלדר לא קיבלו את אותה החלטה. הם טענו שהדבר נוגד את התקנון והגישו ערעור, שנדחה. **בועז ביסמוט**

הפעם לנדל זכה בקאש

בגמר משוחזר של טורניר וימבלדון גמל אתמול הטניסאי הצ'כי איוון לנדל לאוס־טרלי פאט קאש כאשר הוא גבר עליו 6–4, 6–2, 6–4 וזכה בטורניר סידני, שסך הפר־סים בו 345 אלף דולר.

בשני המפגשים האחרונים בין שני הט־ניסאים ניצח קאש פעמיים. בוימבלדון בחודש יולי ובחצי גמר האליפות הפתוחה של אוסטרליה בינואר. אתמול, אחרי ער־מות שארך שעתיים ו־28 דקות, היה לנדל המנצח.

במשחקי הזוגות זכה הצמד האוסטרלי, דארן קהאיל ומרק קרצמן, שגבר על הצמד שהיה מדורג ראשון, בוריס בקר ורוברט סגוסו 6–3, 6–2.

מרטינה נברטילובה זכתה בטורניר הט־ניס של פילדרסטאד, מערב גרמניה, לאחר שגברה בגמר על יריבתה הותיקה כריס אוורט 7–5, 6–1. 31 אלף הדולרים שבהם זכתה מרטינה היו מתנה נאה לכבוד יום הולדתה ה... 31 שחל באותו יום. לכל שנה, אלף דולר. עד מאה ועשרים...

חנות הספורט, קרית הטניס
(מגרשי הטניס הדר יוסף) פתוחה מ־16.00–21.30, טל' 479683
מבצע לרגל תחרות ריקליס רמת־השרון
כדורי DUNLOP FORT
במקום 12 ש"ח – 7.99
מבצע מיוחד על מחבטי PRINCE, HEAD, DUNLOP, DONNAY, SNAUWAERT
אפשרות לנסות חינם כל מחבט על המגרש.
הגיעו נעלי טניס Reebok לנשים;
תיקי טניס – במבצע 10 ש"ח.
חולצות HEAD – במבצע 10 ש"ח.
המבצע הוא רק למביא מודעה זו מהעיתון עד ה־30.10.87 ו/או גמר המלאי.

כדורסל

ג'

לילה מפרך למארחות

במאמצים קשים ובשניות הסיום הושג אמש, במחזור השלישי המקוטע, ארבעה ניצחונות ביתיים ◻ ארל ויליאמס, המבוגר בסנטרים, מוליך את בטבלת הריבאונדר

מאת מרדכי רוזנבלום

איני יודע אם הסימפטום שייך למחלאי פתיחת העונה, או אולי מדובר בסגנון חדש לליגה הלאומית העונה, כך או כך, אין עוד משחקים בטוחים, גם לא לקבוצות הצמרת במובנן. אליצור נתניה למשל, שאירחה את העולה החדשה, אליצור רמלה עם ארל ויליאמס, או גליל עליון, אחרי ההישג הנכבד בשטוקהולם, שמטה יתרון של 20 נקודות וכמעט נפלה קורבן לסנסציה מול הפועל ירושלים.

גם בחולון נאלצו שחקניו של המאמן האמריקני, מרווין קסלר, לעמול קשה עד שזכו בשתי הנקודות מול הפועל חיפה. ומכבי חיפה כנ"ל ברוממה מול מכבי ר"ג. במאבקים קשים שהוכרעו בסופו של דבר לטובת המארחים, רק הודות לנסיון, או אם תרצו, חוסר הנסיון של האורחים.

ארל ויליאמס בהופעה הלאומית החדשה שלו, ממשיך להציג יכולת אישית גבוהה, למרות גילו (36) והוא ללא ספק אחד השחקנים המעניינים העונה בליגה הראשונה.

היה זה מחזור קטוע, כאשר שלושה בעקבות הפסק המשחק בין בית"ר ת"א (המארחת) והפועל ת"א, בגלל הפסקת חשמל. ועדת הליגה תצטרך להחליט אם יתקיים המשחק החוזר.

מכבי ת"א תסיים את המחזור השלישי הערב (ב־8) בהיכל הספורט ביד־אליהו, מול מכבי נתניה.

רק אלימלך הוא המלך

מאת בן כספית

ארבעה שחורים, מאמן יבוא מארצות הברית ורכז יבוא מהגליל, כל אלה לא משנים את עובדת היסוד – ישראל אלימלך זה הפועל חולון, ולהיפך.

הנצחון על הפועל חיפה, אתמול(82–71), עלה להפועל חולון בהרבה זיעה ולא מעט עצבים. פעמיים הצליחו החולונים לברוח מעט מיריבתם העיקשת, בשתי הפעמים היה זה אלימלך שיזם, כיוון, הר־היג וניווט את הבריחה. לראשונה – בדקה 26. ישראל חטף כמה כדורים והפעיל אר־תם את דאוסן וברמור. היתרון החולוני צמח מ־6 ל־12 נקודות (42–54). אבל כאן נכנס לפעולה איש המפתח השני במשחק. מארווין קסלר. הוא הוציא את אלימלך, הכניס את זיסמן המאופק והחזיר את חיפה לתמונה.

וחיפה של אתמול חזרה לתמונה בזרי־זות ויעילות. בדקה ה־33 הגיע המותחן לשיאו – שוויון 59, משחק פתוח והרבה זכרונות לא נעימים (רבע גמר הפלייאוף, שנה שעברה, אותו מקום).

אבל, שוב, אלימלך. שימו לב – בין הד־קות 36 ו־38 חילק אלימלך שני אסיסטים לג'ו דאוסן, אחד לטדי ואחד לאוראנג', חטף שלושה כדורים וקלע שני סלים מב־ריקים. חולון חזרה ליתרון (74–64, דקה 38) ואפילו קסלר היה מרוצה.

כללית, יש בחולון שיפור. ברמור (26 נקודות, 10 מ־16 נסיונות מהשדה) חזר לכושר, אוראנג' ביצע 7 גנות (!!), דאוסן יעיל כתמיד. ג'יימס טדי, לעומת זאת, יר־סה לשכוח את המשחק הזה כמה שיותר מהר וכמותו גם מארווין קסלר. המאמן האמריקאי של חולון הקפיד אתמול להחליף מייד כל שחקן חולוני שביצע יותר משתי פעולות חיוביות רצופות. האוהדים גם לא אהבו את אי העקת האשראי לניב בוגין (פחות משתי דקות משחק).

בחיפה, למרות ההפסד, יש מה לראות. החיפנים נתנו אתמול לחולון מחצית ראשונה שקולה (34–42) והציגו קבוצה ממוש־מעת ואחראית. הולס והוברטס אינם עושים שום דבר חוץ מהגנה, אבל את זה הם עו־שים טוב. בהתקפה יש את יוסטון (27 נקו־דות) וקסקי. בחיפה, מסתבר, לא יהיה קל לנצח.

הפועל חולון	82	(42)
הפועל חיפה	71	(34)

קלעו לחולון: ברמור 26, דאוסן 24, אלימלך 12, אוראנג' 9, טדי 5, זיסמן 4, מאור 2.
ריבאונדר מצטיין: אוראנג' 6.
קלעו לחיפה: יוסטון 27, קסקי 21, הולס 12, שם טוב 11.
ריבאונדר מצטיין: הולס 9.
שפטו: ראובן וירוביץ וצבי שגב, 1,000 צופים בחולון.

דיוי ברמור החולוני, המנצח במאבק מול רולנד יוסטון החיפני (מאחור) צילם: עדי אבישי

הארי שבחבורה החיפנית

מאת יונתן הללי

עם ארי רוזנברג אחד בקבוצת הכדורגל, לא היתה נראית היום מכבי חיפה כפי שהיא נראית לאחרונה. כן, ארי רוזנברג, שאפתן, לוחם, ספרטאי למופת. הוא יחד עם הזר השחור, ג'ו ביניון, הוליכו אמש ברוממה את קבוצתם לנצחון נאה על מכבי ר"ג 111–100.

דומה כי למרות יעילותם הרבה של רוזנברג וביניון, משהו בכל זאת חורק גם בקבוצת הכדורסל של מכבי חיפה. לדורון שפע לוקח זמן רב עד שהוא נכנס למשחק. עדי גורדון מתקשה גם הוא למוטט את חבריו ואילו ג'ון פלאוורס מגלה יכולת רדודה ולעיתים אף מדאיגה מתחת לסלים, והגרוע מכל הוא חוסר האחריות בזריקותיו לסל.

עבודות אלו הקלו אתמול על מכבי ר"ג את המלאכה מול מכבי חיפה וכך ראינו את ניר ריכליס עושה מתחת לסל את מלאכתו נאמנה (8 ריבאונדים) חברו השחור הרולד קילינג, איפס את ידו בחלקו. השני של המאבק (26 נקודות), מאיו סטנלי נתן להבין שהוא וחבריו הם תלכיד כלל לא רע. עמי נאוני בהשוואה ליריבו החיפני היה יעיל יותר וכך נראתה ר"ג קבוצה כלל לא רעה.

אבל, סיפור המשחק שייך עם כל הצער שבדבר לצוות באפור. השופטים ערן עמית ואסא קמינר הפגינו הופעה חסרת אחדיות, ומקפחות את שתי הקבוצות. השניים שגו בזה אחר זה, שריקותיהם הרתיחו את הספסל של הרמת־גני, את היושבים ביציעים, את הספסל היורק ולעיתים אף עוררו תדהמה גם במזכירות.

רמת־גן הוליכה ביתרון עד לדקה ה־9 (22–23). מאוחר יותר היתה זו חיפה שנטר־לה יוזמה ולהפסקה ירדה ביתרון זעום 53–57.

ג'ו ביניון (34 נקודות, 19 ריבאונדים) ואר־י רוזנברג דאגו להשאיר את חיפה ביתרון שהלך ונשמט החל מהדקה ה־24 כשרוזנבר־רג נאלץ לשבת על הספסל עם 4 עבירות. נראה כי חיפה הלכה וקרסה למרות ביניון והתעוררותם של שפע וגורדון.

המאמן החיפני יוסי הרדי הבין כי בלעדי רוזנברג הוא עשוי להפסיד את המערכה והזניקו למשטח. רוזנברג כמו מונע ע"י טורבינת גז רבת עוצמה, חזר למשחק והחל צולף מכל מרחק (5 סלי 3 נקודות). ריכליס ובמיוחד קילינג השיבו מלחמה אך הכניעה הסופית באה בדקה ה־35. החל מאותה דקה חיפה היא שקבעה את קצב המשחק ובסיום נצחון חשוב לפני ההופעה בגביע קורץ', בצרפת מול וילרבאן, 111–100.

מכבי חיפה	111	(57)
מכבי ר"ג	100	(53)

קלעו לחיפה: ביניון 34, שפע 21, רוזנברג 19, גורדון 13, פלאוורס 11, ברגע 6, שטיינהואר 7.
ריבאונדר מצטיין: ביניון 19
קלעו לר"ג: קילינג 26, סטנלי 18, ריכליס 16, ארדיטי 16, בינו 12, נאוי 10, שורצמן 2.
ריבאונדר מצטיין: ריכליס.
שפטו: עמית וקמינר. 1,500 צופים ברוממה שבחיפה.

לירושלים מנהג קבוע - כמעט ניצחון בכל שבוע

מאת אלברט מנחם

במשחק הפכפך רווי מתח גברה אמש הפועל גליל עליון בדוחק על הפועל ירושלים 99–95. שוב ראינו את הירושלמים הופכים את הקערה על פיה ומוחקים יתרון מבטיח של 19 נקודות במחצית הראשונה. כמו במחזור השני מול מכבי ת"א. אבל שוב לא עמד להם כוחם והם נוצחו בשניות האחרונות.

במחצית הראשונה היה נדמה כי שחקני הגליל עומדים להביס את הירושלמים. בדקה ה־16 היינו כבר בטוחים בכך. 19 נקודות הפרש (30–49) הן בהחלט מקדמה רצינית לקראת ניצחון. באותן דקות עשויין פרימן ובראד ליף ככל העולה על רוחם מול אוזלת היד הירושלמית. 28 נקודות של ליף במחצית הראשונה נטעו תחושת בטחון בקרב השחקנים.

היחיד מבין הירושלמים ששמר את קבוצתו בתמונה היה דווקא הגלילי לשעבר, ארז חזן, שקלע 17 נקודות במחצית הראשונה. אבל, לפני המשחק הוענק לחזן גביע הוקרה מידי יענקל'ה זייל מכפר־גלעדי.

המיפנה במשחק נרשם למעשה בדקה ה־19 ונמשך לאחר ההפסקה. היה זה כאשר הוחלפו פרימן וליף לסירוגין, דווקא כשהיו בכושר מצויין וסחפו את חבריהם להגדלת הפער.

מה שאירע למעשה היה רפיון בשורות הגליל, לעומת שיפור מדהים אצל הירושלמים, שניצלו היטב את החולשה של המארחים ולאט אך בטוח החל הפער לקטון עד ועד עד לשיוויון הראשון בדקה ה־37 (89–89). פריצות סוחפות של בראון, הריסון ובטס – אלה שלא ראינו במחצית הראשונה – העניקו לקהל הצופים הצגה מאלפת של כדורסל החלטי, מהיר ושאפתני.

דקותיים לסיום, שבו שחקני הגליל לאיתנם, כאשר הנפלד ומזרחי קלעו את סלי הנצחון, ומנעו מקבוצתם הפסד ביתי סנסציוני ערב מפגש הגומלין בגביע אירופה למחזיקות גביע, מול אולוזיק השבדית.

גליל עליון	99	(56)
הפועל י־ם	95	(46)

קלעו לגליל: ליף 37, פרימן 19, הנפלד 17, מרטין 13, מזרחי 13.
ריבאונדר מצטיין: מרטין 7.
קלעו לירושלים: חזן 26, בטס 21, בראון 18, הריסון 17, קנז 8, מילר 5.
ריבאונדר מצטיין: בראון 13.
שפטו: דגן וברושטיין 1200 צופים בכפר גלעדי.

ארל, אתה מספר 1

ארל ויליאמס

מאת שאול לילוב

את התמונה הכי קולעת סיפק, כרגיל, ארל ויליאמס. איזה טיפוס צבעוני, ארל. בפוטו־פיניש של הדקה ה־41, הוא ירד מהפארקט והתיישב על גרם המדרגות שלמרגלות היציע. הסיר את המגבונים מפרקי היד, גילגל Fuck ארוך ומאוכזב והחליק כף נגיעה עם פורסט מקנזי, מאוכזב מישני. אתם מכירים את ההרגשה הזו: הניתוח הצליח והחולה מת. ויליאמס ניצח במערכה הפרטית שלו, אבל פיל לוקט גרף את כל הקופה והנצחון (77–85). נכון שעשרות אוהדים צעקו לעברו: "אתה Number One, ארלי", אבל זו איננה נחמה מעודדת ביותר כשהקבוצה שלך נכשלת.

זה היה דו־קרב פרטי בהולט. ויליאמס בכושר שיא ובסיוע מקנזי המצויין (27 נק') החזיק את רמלה על כתפיו החסונות. הכוונה לויליאמס הישן והטוב מעידן מכבי. וגם לוקט היה בשיאו. בשלב מסויים, בערך 5 דקות לסיום, החל ארל חש כי הגיל שולח לו איתותים. וכשהוא נכנע מחוסר אויר – אליצור רמלה הרימה ידיים בבעיטה.

"אין שחקן אחד בעולם שיכול לשחק 40 דקות תמימות", אמר אחר־כך באכזבה גלויה, "אני מקווה שבעתיד הנטל יתחלק בצורה הוגנת יותר בין כולנו".

לוקט הציג אמש את משחקו הטוב ביותר בישראל. 17 ריבאונדים, 30 נק' – אתה לא יכול לדרוש הרבה יותר מסנטר ברמתו. גם מאלוביק שמר על יכולתו הטובה מהמשחקים האחרונים. נברסון התקשה לתפקד בגלל ידו הפצועה (כנראה יחלים עד בלגיה) וחוזה ויסמן היה בחוץ החל מהדקות הראשונות, בגלל מתיחה בשריר.

בנתניה הורגש שיפור באחוזי הקליעה, בעיקר ביחס למשחקים הקודמים. המשחק היה צמוד כמעט לכל אורכו, ובמצב של 39–33 לנתניה הצליחו הרמלאים לקלוע 11 נק' ברציפות ללא מענה בניצוחם של שמואל גדלמן ומקנזי ולרדת להפסקה עם יתרון מפתיע: 39–44.

"כבר אמרתי שלא יהיו העונה משחקים קלים", סיכם מאמן נתניה, צבי שרף, את הצד שלו. "סבלנו מחסרונו של ויסמן הפצוע, שהעדפתי לשומרו ליום ה', מידו הפגועה של נברסון וכן מבריאותו הלקוייה של גורן. לוקט ומאלוביק הצליחו להתמודד עם ארל, מטובי הריבאונדרים שראיתי בישראל. טוב שאנו מצליחים להתעשת ולחזור למשחק אחרי פיגור".

אליצור נתניה	85	(39)
אליצור רמלה	77	(44)

קלעו לנתניה: לוקט 30, גורן 14, ברכה 12, מאלוביק 11, נברסון 10, ויסמן ופייר 4 כ"א.
ריבאונדר מצטיין: לוקט 17.
קלעו לרמלה: מקנזי 27, ויליאמס 23, חזוז 10, גבדלמן 9, ובסטר 4, פולק ונסים 2 כ"א.
ריבאונדר מצטיין: ויליאמס, 18.
שפטו: ברוך זלינגר ונמרוד ברים, 900 צופים בנתניה.

לכפר־גלעדי דרך קהיר

מאת מרדכי רוזנבלום

אולוזיק שטוקהולם תגיע הלילה בחצות לנמל התעופה בן־גוריון, למשחק הגומלין במסגרת גביע אירופה למחזיקות גביע, שיהיה מחר בכפר־גלעדי מול הפועל גליל עליון (במשחק הראשון היתה התוצאה 93–95 לגליל). בחצות אמרנו ואכן מסע ארוך ומלא יסורים צפוי היום לכדורסלנים השבדים.

הם יצאו לפנות בוקר משטוקהולם לקופנהגן. אחרי שעתיים הם אמורים להמריא לרומא. מכאן, שוב אחרי המתנה ממושכת, ימשיכו ל...קהיר ומשם, ב־11 בלילה, ימריאו לנמל התעופה "בן גוריון". את השעות המעטות לשינה יעשו בבית מלון בת"א ומחר בבוקר יצאו באוטובוס לכפר־גלעדי.

"לא רק בישראל מנסים לחסוך בהוצאות דווקא בנושאים החשובים", הסביר המאמן האמריקני של אולוזיק, איוון דאנקן, מי שאימן בעבר את קבוצת הפועל ר"ג והפועל חולון. "ניסיתי לשנות את רוע הגזירה, אבל לא יכולתי לעשות דבר. העיקר לדעת מנהלי הקבוצה זה החסכון בכסף. העובדה שכולנו נגיע למשחק מותשים – זה כנראה לא מפריע להם"

שקית עם מטבעות להפועל חיפה

דרישת שלום יוונית לכדורסלני הפועל חיפה, שחלפו על פני הקבוצה היוונית, פאנאתינייקוס אתונה במסגרת גביע קוראץ'. בבמשחק ביוון ספגו כוכבי הכדורסלנים החיפנים מטר של מטבעות מקהל הצופים הקנאי. אחד ממנהלי הקבוצה טרח להסביר כי "המטבעות לא נזרקו מתוך כעס או שנאה חלילה. פשוט שמענו כי מצבה הכספי של חיפה קשה, על־כן החליטו האוהדים שלנו לעזור והשליכו את הכסף למגרש... אנו מתכוונים לשלוח לחיפה את השקית עם המטבעות שאספנו אחרי המשחק..."

השופט הציל את חיי הכדורסלן

קבוצת הכדורסל בית הנוער העברי בירושלים שלחה מכתב לאיגוד הכדורסל בו היא משבחת את תושייתו של שופט הכדורסל יהזן בזזכין, שהציל את חייו של הכדורסלן הירושלמי דני אוטלנגי, שספג חבטה במהלך המשחק ואיבד את הכרתו.

השופט גילה כי השחקן בלע את לשונו ואחרי מאמצים הצליח לפתוח את פיו, להלץ את הלשון ולהציל את חייו.

יוסי לוי

HI-TEC

הטבלה הלאומית

קבוצה	מש'	נצח'	הפס'	סלים	נק'
1. הפועל חולון	3	3	–	215–259	6
2. גליל עליון	3	3	–	230–270	6
3. אליצור נתניה	3	2	1	246–258	5
4. הפועל ת"א	2	2	–	145–174	4
5. מכבי ת"א	2	2	–	166–183	4
6. הפועל ירושלים	3	1	2	280–286	4
7. אליצור רמלה	3	1	2	254–234	4
8. מכבי חיפה	3	1	2	287–280	4
9. בית"ר ת"א	2	1	1	175–167	3
10. הפועל חיפה	3	–	3	228–202	3
11. מכבי ר"ג	3	–	3	314–259	3
12. מכבי נתניה	2	–	2	178–156	2

כל התוצאות

מכבי חיפה – מכבי ר"ג 111–100
הפועל חולון – הפועל חיפה 82–71
גליל עליון – ירושלים 99–95
אליצור נתניה – אל' רמלה 85–77

3 נקודות

1. ארי רוזנברג 10
2. אבנר שם־טוב (הפועל חיפה) 9
3. פורסט מקנזי (אליצור רמלה) 7
". גל קנז (ירושלים) 7
5. מיקי ברקוביץ' (מכבי ת"א) 6

מלך הסלים

1. ג'ו ביניון (מכבי חיפה) 89
2. ברד ליף (גליל עליון) (86)
3. פורסט מקנזי (רמלה) 74
4. הרולד קילינג (מכבי ר"ג) 65
5. ריקי בראון (הפועל י־ם) 64

הריבאונדר

1. ארל ויליאמס (אליצור רמלה) 46
2. כריס הריסון (הפועל ירושלים) 43
3. ג'ו ביניון (מכבי חיפה) 40
4. קני אוראנג' (הפועל חולון) 34
5. טדי מרטין, יוברט הוברטס, פיל לוקט 31 כ"א

TOP SPORT
יבואני אופנה וציוד ספורט

התורמים יקבעו היכן יהיה הדרבי

אלי מילר מוזיקאי הספורט בעיריית פועלי תל־אביב אמר אתמול כי בכוונתו לקיים השבוע אסיפת אוהדים. אם יצליחו לגייס תרומות של כמה עשרות אלפי דולרים לקופת הקבוצה, החליטו את הדרבי תל־אביבי בשלמיות הגמר בגביע המדינה, ב־23 בנובמבר, באולם אוסישקין בת"א. ולא יועבר הדרבי להיכל הספורט ביד־אליהו. סגל מקום ההחלטה היכן יתקיים הדרבי, הפועל זמן קצר לפני מועד המשחק.

בוחיה ביטון

ג'

לוח מעריב — קריירה

בשיתוף עם THE JERUSALEM POST

המשרד הראשי: בית מעריב, רחוב קרליבך 2, תל־אביב מיקוד 67132. טלפון ישיר למסירת מודעות: 5611111 (רב קווי). מחיר מודעת מינימום (8 מילים): 80 ש"ח. כל מילה נוספת: 10 ש"ח (המחירים כוללים מ.ע.מ.). מחיר אחיד לכל ימי השבוע (כולל ערב שבת וחג). מחיר מודעות "מחק" בגודל 1 אינץ' למשך שבועיים 287.50 ש"ח (כולל מ.ע.מ.)

עבודה 3000

מפתח ל"עבודה"
(מרכזי המשנה מסודרים על־פי סדר הא"ב)

אופטיקאים	3020
אחזקה ותחזוקה	3030
אחיות וכח עזר	3040
אינסטלציה	3060
אריזה ומריזה	3070
בישות	3075
בני/ות לוויה	3077
גזירה ותפירה	3080
דיילות ודוגמנות	3090
דפוס	3100
הנהלת חשבונות	3120
חוקרים	3140
חיילים משוחררים	3160
חשמל ואלקטרוניקה	3200
מבדים וקונדיטורים	3220
מבשלים/הנדסאים	3240
יהלומים ותכשיטנים	3280
ביטוח	3283
כלכלה וניהול עסקים	3286
כבודים ותקודים	3290
מבית לבית	3295
מדריכים/ות	3297
מהנדסים ואדריכלים	3300
מוכרים/ות וקופאים/ות	3320
מוסיקה ובמה	3330
מורים ומורות	3340
מזכירות	3350
מחשבים ותוכנה	3355
מחסנאים	3360
מכונאי תעשייה	3361
מסעדות ומלאות	3363
מפיצים ומקדמי מכירות	3365
מפעילי ציוד מכני	3380
מצילים	3385
מרצים	3390
נערים ונערות	3400
נהגים	3440
נוער עובד	3450
סטודנטים/יות	3460
ספרות וקוסמטיקה	3480
ספרנים/יות	3490
עובדי בניין	3500
עובדי חקלאות וגינון	3505
עובדי טקסטיל	3510
עובדי מתכת	3520
עובדי ניקיון	3540
עובדי ספר והקירה	3560
עוזרות ומטפלות	3600
עורכי דין	3620
פועלים/ות	3640
פיזיותרפיסטים ומסנים	3645
פיסיקאים	3650
פסיכולוגים	3680
פקידות וקלדנות	3720
פרסום	3722
צבעים	3725
צילום והסרטה	3730
ראשי ממשק וחשבים	3733
רופאים	3736
רפואת שיניים	3740
שרברבים	3760
שמירה ואבטחה	3800
שרטטים ועורכים	3845
תרגום ועריכה	3860
ביקוש עבודה	3880
הכשרה לעבודה	3920

דרוש בחור סתל־אביב לשעת לאספקת מוצרים + רשיון. 03-390718 (23589)

לבית מסחר לכלי עבודה בתל־אביב, דרוש מוכר + רשיון נהיגה. 03-815066 (23652)

דרושים לסמפק פקודים ע"י מכונה 03-746459 (23795)

לספעל שלטים דרוש מנהל עבודה/ייצור, כשרוני, רצוי בעל נסיון. 03-370361 (23829)

לחברה המייצר מוצר חינוכי ייחודי
דרושים
מורים, אנשי חינוך
בשנת חופשה
ואנשי מכירות
בכל רחבי הארץ.
ו. רכז אזור חיפה והצפון

יעודים מוסמכים בעלי קשרים מוסדיים בקרב מוסדות ההוראה והחינוך, בעלי רכב. המכונה מיועדת ששוק למוסמרים שיש קשרים חזקה למוסדות חינוך הורים וגנים. מוכות הענה והבסחים עשק למקבלי הממשרה. למשרה הרבה חובק עם סומכרוה בסים לאחר הקמה נסיון. מוסמכים מאיזור הדרום יפנו לטלפון: 057-690012. מוסמכים מאיזור המרכז והצפון יפנו בין הימים 19-28.10.87 בשעות הבוקר לטלפון: 21.30-17.30 בין השעות 03-5301063, 03-493358 בכתב לטלפון. (23907)

דרוש בחור הרוץ + רשיון ב' לשמור סים, תנאים טובים. 03-374992 (23981)

דרוש עובד לעבודה פיזית בחנות סי סחר להרכבה. 03-371529 (23995)

דרושה מפיסית לאחר שרות צבאי לעבודה בבני־ברק. 03-702148 (24544)

לסוכן הסוכנות היהודית, קפלן 17, דרושה מכירות. (24817)

דרוש קונדיטור מומחה, דרושים עובדים לקונדיטוריה + אורזים, בשעות אחה"צ והערב. בין 14:00-16:00. 03-778823 (25291)

למוכבע ארצי, דרושים רכבים, בכל הארץ, לבעלי כושר ארגון ופיתוח ובעלי רכב, מתאים לסורים, סטודנטים ואנשי קבע משוחררים. 03-660441 (25557)

דרושים: חשמת בוקר – רקע טכני. מחסנאי. "אוריון" 03-263165, 03-216751 (25781)

דרושים לעסק בתל אביב

1. פקידה בלילת מוסמכת עובד מכליים + ידיעה בסיסית באנגלית 2. פועל כללי צעיר אחרי צבא. שעות העבודה 07.30-15:30 טלפון: 03-5615064 (26404)

עובד מקצועי לחנות לאביזרי רכב בני מהדשון. 03-404565, 03-474700 (25045)

דרושים עובדים מאזור ת"א לעבודות מבנות, בנשמרות, בשכר גבוה. 03-5462725 בין השעות 09:00-15:00 (26389)

"סולה סנטר"
שרותי צילום
אופנה ויופי
דרושים לעבודה קבועה:

1. ספר/ית 2. עוזר ספרים 3. מנית. טלפון: 03-5101033, 03-5238463 (26411)

"רשת עמל"
המכללה הטכנולוגית

דרושים מידו
*
מהנדס אלקטרוניקה
משרה מלאה
לתפקיד ריכוז והנחיית פרוייקטים (במכללה להנדסאים למבוגרים)
*
מדריך לחשמל רכב
משרה חלקית
*
מדריך עיבוד שבבי/ריתוך
משרה מלאה
*

מוסמכים בעלי הכשרה ונסיון מתבקשים לפנות למנהלת בית הספר. לבית הספר למבוגרים והנדסאים רח' אזלן 45 חולון טלפון: 03-336731, 03-333991 (26931)

לספעל בקבוץ אשדות יעקב איחוד דרוש
חרט, כרסם.
המדובר בעבודה לבעלי נסיון בתבניות פלסטיק. אפשרות קליטה בקבוץ. נא לפנות בכתב עד לעיוד.
לכ מצפרים פלסטיק אשדות יעקב איחוד. (26954)

O.R.Status
איוש והשמה לבכירים
מקבוצת O.R.S
טלפון: 03-202460 אסתר
כיכר נסיר 130 תל־אביב
★ מנהל שיווק
בעל פרסי הבהרה, רקע בטכנאות והדרכה, נסיון מוכח במכירת קורסים במשא ומתן העסקי התפקיד כולל טיפוח עסקי, התפקיד כרוך בנסיעות
★ הנדסאי מחשבים
3 שנות נסיון, ידע בשפת C, אפליקציות ב-C.N.C.
*
נא לפנות אל אסתר 03-202460 ולהביא בבקשה תולדות חיים כ"ב הנתקים. (26955)

לחברת תיירות דרושה עוזר/ת למנפל תיירים, שליטה מלאה באנגלית, רצוי שפה אם. רצוי ידע בהדפסה אנגלית, נסיון קודם. שעות העבודה: ימים א'-ה' 08:00-15:30, יום ו' 08:00-13:00. בערבים נא לפנות טלפונית: 03-650862, מיום א' לכ"א. (18861)

עובדים ללא נסיון למפעל מקסטיל ברמת־גן, במשמרות 15:00-22:00, 5 ימים בשבוע, תנאים טובים. 03-7518414 (8901)

דרושות מוכרות מאזור ת"א לעבודה בשעות הלילה, 12 שעות ליום. אפשרי גם לסטודנטיות. 03-5462723 בין השעות 09:00-15:00 (26388)

לחנות מרכזית בתל־אביב דרושה מוכר/ת סנסטורה + אחזות, עריכות לבעלי רכב. 057-711116, 057-39149, 057-70151 (26399)

יבואן קיבוצים בשעות חופשה – יזם דרת קרביות, לעבודה קשה. 052-572624 (26518)

דרושים למתקנת תחזוקה לחברה צי־כרית: מחסנאי, חשמלאי מוסמך, מס־גר/חרט עובד כללי. לפנות טלפונית: 03-336231 שלוחה 323-3 (26522)

לחברה תעשייתית שיווקית גדולה
דרוש
איש כספים
*
ליעודים פיננסים: השכלה חובה לכלכלה. ידע ודרוב נסיון בתחומי לכספים, יוזמה ופתיחה לפתחי עולם בעיות מנהל חדשים. לנעות לעבודה מעבר לשעות המקובלות. אחריות ומחויבות כושר ניהול ועבודה.
אפשרויות קידום לבעלי יוזמה ופוטנציאל ניהולי
מועמדים מתאימים יפנו בכתב לבצוף קורות חיים ונסיון קודם אל ת.ד. 3953 פתח תקוה 49517 ובכל "איש כספים". סודיות מובטחת. (8403)

עובדים/ות בלוד מקצועים, בתנאים טובים, לעבודה קבועה. 053-23773, 053-347377 (8140)

לספעל רעפי אקרשטיין דרושים עובדי "יצור"
לפנות לטלפון: 03-9612327 (8518)

למפעל תעשייתי
באזור גן דרושים
★ מכונאי אחזקה ★ חשמלאי מעשי/מוסמך
● לאחר שרות צבאי ● בעלי נסיון בעבודה ● הכשרה ב"כ משמרות ● סמכים באזור גוש דן. המעונינים יפנו לטל: 03-7552365/6 בין 8:00 ל-12:00 (9318)

לחנות סטימצקי בתב"ג
דרושים
עובדים
למשרה מלאה
*
ידיעת שפות: עברית ואנגלית – חובה. שפות נוספות – יתרון.
*
לפנות למנהל חנות סטימצקי בתב"ג החל מיום א' שעה 10:00 (9358)

דרוש צעיר לאחר צבא + רשיון לנ"ר בחנות חצין מעשרות. 03-5790006 (8284)

"ממדר סורס" ברמת־השרון מחפשים עובדת מזכירה, מדיסת לדעשת קד בין או בחצב. 03-473936 (8495)

אקדמאי/ת לעריכה ונצוה של סיפורת מכית, שפת אם אנגלית. לשעה מלאה א'-ה'. 052-478311/2/3 (8501)

בחורים כעלי חיום, יוצאי צה"ל, לעבודה מידית, עבודת מחסן. אריבב. "חדר באר". 03-282257/8 (9109)

O.R.Status
איוש והשמה לבכירים
מקבוצת O.R.S
טלפון: 03-202460 אסתר
כיכר נסיר 130 תל־אביב
*
מבשלת מזון
מהנדס מזון/ביוכימיה
(הנדסאי בכיר) 5 שנות נסיון בתעשייה תהליכית – רצוי מזון ונסיון בתפקיד ניהול. יכולת והנהלה, מקום עבודה – צפון הארץ
*
מהנדס מכונות בכיר ל"מנהל אחזקה קונצרני"
רקע מכונאי רחב, נסיון רב באחזקה (קורות, מרים עם ספקים וקבלנים) הצד בתעשייה תהליכית. מקום עבודה – צפון הארץ
*
מהנדס אזרחי
5 שנות נסיון החסחות: תכנון קונסטרוקציות לסכני בסון טרום ועלויה – ת"א
*
מהנדס תעשייה וניהול למנהל סח' הנדסת "יצור"
4 שנות נסיון בתפקיד דומה בתעשייה: עיון סמכי, ערכור שימות, טכר עידוד, תקני זמן. מורים. חיפה/עמק יזרעאל
*
מהנדס מפעל – מהנדס מכונות
(3 נסיון) עיבוד פח, אחזקה. פיתוח ביקורת איכות. מורים, ראשל"צ ודרומה
*
נא לפנות אל אסתר טלפון: 03-202460 ולהביא בבקשה תולדות חיים כ"ב העתקים (9349)

מפעיל מכונת אריזה במפעל מזון באיזור תעשייה חולון. 03-5301389 (8709)

עובד לסופרמרקט, בהרצליה. להתקשר בין 14:30-13:00. 052-575818 (8797)

דרוש חובב לעבודת לילה במאו מתנה. 053-344397, 03-5312671 ביום. (8800)

דרושים יוסבים ומונים ארגונים לסף־רקים סמויים במאום ארועי ופיתוח מרגים בכל רחבי הארץ. המעונינים יפנו בכתב לת.ד. 1251, ירושלים. עבור יוסמים. סודיות מובטחת. (8646)

לבודר – ראש, חולון, דרוש עובד אחרי צבא לנשרה מלאה. 03-845645, 03-842820 (8929)

"יעד" – ביה"ס המרכזי להכשרת מלווים
קורס מלווי קבוצות לחו"ל
המתקיים ב: תל־אביב
תל־אביב, וילנא 9
טלפונים: 03-224531, 03-236914 (9494)

"פילת"
אף סיון והשמה
דרושה
תעמלנית רפואית
כישורים
*
השכלה פרא־רפואית
*
שליטה בשפה האנגלית
*
רצוי נסיון קודם בתחום

נא להעביר קורות חיים ל"פילת" בדרך גיתוח תקוה 114 ת"א 67012 סבורה 5120 (9557)

דרוש נהג לחלוקה, בתל־אביב. 03-621717 (8933)

לפרסום קידום מכירות, רצוי/ה הכר סב. גבוהה. מובטחת ונסיון יתרון). 03-829590 (9325)

להוצאת ספרים "סודך" דרושים עובדים למחסן ספרים עבריים

לאחר שרות צבאי מלא. לפנות לארים: 03-333189 (16838)

דרוש עובד למחלקת מכירות בחברת תקליטים
להתקשר למספר 03-7519997 (16845)

לחברת "קריסטל" דרושים
מדגימים למוצרי חשמל
בעלי רקע טכני ובעלי רכב. מכרזון יעקב עזר השקלון 03-7520819 (16863)

לכפיר מעריות ברמוה, דרוש אדם לטיפול בעוגנון בסעוליה, רשיון רכב. 052-448212 (8802)

לספעל טוריאלויים, מחסנאי/קוין + רשיון נהיגה 03-9230773 (17180)

צעירים ואוזו סתל אביב למכירת פר־חים בוערב. 03-235490, 03-443933 (17204)

ליטון בריוה, העשייה מוצרי בסוון דרושים: 1. עובד מד כה, עם נסיון של 5 שנים בבניין מכני. 2. מכונאים ובנאים. 3. מתקינים. 4. ספר. 5. מנהל יוצר. לטעו אישים. 03-5516021, 03-5519536 (17909)

למשרד היקר, טוכן מכירה + רכב, רצוי נסיון. 03-286522 (19681)

בחולון מרוה מעשה באנגליה להנה של הוסר סבי. 03-5562555 (20258)

לטרי פרדסן יהלומים, מקצוע מבוקש ומסים אצל טוב מורים רציניים. 03-293933 (20266)

"זירים" 03-5059407, 03-5999440 עובד מסוף, מכונאים, מכונאי צוות קרקע, מכונאי מוטום, אנשי מכירות ומורים לאנגלית ומתמטיקה. (22057)

לחברה לעבודות גבס, דרוש מקצועי בעל/ה + רשיון נהיגה. 03-5440166 (25381)

כלל
מערכות בניה
דרושים:
★ חשב/ת כמויות
הנדסאי בניין
★ מהנדס קונסטרוקציה
עם נסיון בבניה
★ טופאי צריח
מרבר פרטים נוספים נא לפנות למנהל כח אדם ת.ד. 285 פרדס חנה, מיקוד 37010 טלפון: 06-370368, 06-379073 (16878)

לאשר אורטופדיה מתקדמת בנ"ס דרושים לעבודה ברמת גן
1. ספ"ם
2. פ"ם
3. מורי בית ספר מכני
4. חניכים
פרטים בטלפון 03-754868 רמת גן קרליבר 8. (26740)

לסופרמרקט 11 אדם מקצועי לעבודות מקום, תנאים טובים. 03-238899 (25482)

למסעדת לילה בלבר ברק, ליד "שרים" הרחבה אסתה לארם עירני. בעל יכולת להפעיל ציוד חצי אוטומטי. בתחום סמיין, תיוק הכשרה רק לאדם ישר ואמין. אפשרי גה. 03-479814 (13108)

עובד/ת לסונון/קפה בגלפון תל־אביב. 03-5467317 בין 15:00-07:00 (20037)

"זרך הקשורת מחובבים בורס" דרוש אורח, בנר חיבן אחרי שרות צבאי. השכלה מקצועית, יהוה, ידיעת אנגלית. העבודה במשרה מלאה להתקשר משעה 09:00 לידפי. 03-494511 (24033)

"דון" שרותי כ"א
דרושים בעלי מקצוע מכל הסוגים
פקחים עירוניים, מכונאי רכב, מורים/רתכים, אדנן, עובדי אחזקה, מכונאים, חרטים, כרסמים, בונון רכב עובדים כללים. 03-846583 (14269)

8000–3000 דולר
אם את צעירה יפה חכמה עם הופעה וראש פתוח בואי להיות נערת V.I.P
החברה מס' 1 לליווי ואירוח תיירים ואנשי עסקים בארץ ובחו"ל ברמה הגבוהה ביותר
03-5464514 (14310)

מפיגיל לספעל גלגלים, מטעה + נהג הינר. 03-460793, 08-470090 (24131)

שבר לאיטוף ובריכה + רשיון נהיגה, תנאים טובים. 03-377594 (7315)

לשמש חדיר. 03-9222371, 03-9244416, לא מקצועי/מקצועי, בכל התחומים יש בשבילך עבודה טובה, פרנסה עם אפשרויות קידום בתנאים טובים. (7922)

לי'פרשמי' שמדמים אלקטרוניקה, עם ובלי נסיון, לתל־אביב, הרצליה, ראשון לציון. ארוחות והסעות. 03-476060 (7743)

לרימסק בקיון דרושים עובדים לסחה קה צילום, בעלי רקע. 03-790216 לד שה. (13323)

בפתח־תקוה, ל"יצור משטחים שגן, לסתאים, 5 לשעה. 03-9109725 (14267)

לכפיר מעריות ברמוה, עוזרים להרכבת משרה. 052-448212 (15684)

מוסרים (אספקרם לסוכנים) לעשר יה בתנאים שעות 07:00 בבקר עד שעה 14:00, משעה 14:00 עד שעה 21:00 ומשמרת ערב לא כולל שישי ושבת. 03-203029 (17757)

מנהל עבודה לפירזות, מאיזור פתח תקוה. 03-9108502 לא בשבת. (15335)

בודק סמלחדים וסבץ משרותים + רשיון ב' לעבודה בפתח־תקוה, תנאים טובים. 03-702148 (17558)

בודק במתאי רמבה משרדים בבוקר תל־אביב לשעות: 07:00-14:00 וה־14.00-20.00, תנאים טובים. 03-203029 (17763)

מוכרים צעירים לעבודת לילה במכון קהוה. שכר גבוה 701686 (18558)

סוכן + רכב למשרד היוק בפתח תקוה. 03-903071, 03-903829 (18800)

דרושים צעירים ויצאי קיבוץ לעבודה גינון ונקיון. 03-5464632 (18877)

לאותה לסרותה במרון, דרושים מוד רבים לעבודה ארעית ליום מכצע "הקוש ברלח" 10/11/87 להתקשר לטלפון 03-250361 או 03-268217 (19035)

צייר שלטים, נסיון בדפוס משי. 03-9613634 (19052)

דרוש עובד מחסה לשיפוצים, נסיון בגות רעים. 03-494936 (21732)

איש משרד מורד שליחויות + רכב, שעות עבודה 08:30-15.00. 03-201579, 03-203992 (21793)

לחנות תנות חיטה, בחורים אחרי צבא ש/בלי נסיון "גל אור" יצחק שדה 23. (24991)

דרושים לעבודה בחנות אחר במקרם מכירות עם אפשרויות קידום בורך מסכורת ואחוזים, הכשרה תינתן עי' החברה. 03-5461666 (18617)

מוכרות + תאים. מכירות וקדימה מכל הארץ. 03-624144, 03-625173 (19263)

עובר "יצור והספקת לחנות למפעל משחת באוה"ד. 03-5169227 (19072)

למ"ס־מקר אליהמי דרושה מלפי ניון לעבודה במשמרות. 03-290310 (19585)

טכוסוסים/ות מאריך 6.10 לחנובת הפרחים בחולון. 04-740642, 04-720919 (20656)

יוצאת קיבוץ (ייצוגית) ניהול משמרה באזור המרכז, מנתן הכשרה. 03-483689 (15304)

בא להרווח בשבוע מכם שאחרים מרוויחים בחודש! 03-297126, 03-297108 (15358)

תנאים טובים לבעלי חזדות בתרות לטבח: בחודר. 03-257673 (15306)

לפוזיסה קטנה סיוחות בווי־רג. דרושה מנהלת עבר/ת חשבון אנרש – רצוי עם רקע בוחשב. לטמח בבקרב קורות חיים ומולמן לתד 1015 מיקוד 58110 חולון. (17493)

לספעל אלקטרוניקה בתל־אביב, עובד רות לאחר שרות צבאי. הכשרה תינתן במקום. 03-331019 (18394)

דרוש עובר לסמיריקם בהרצליה רצוי תקומי. 052-85149 (17649)

ליצרך דרושים צעירים/ות בעלי הופעה נאה לקבלת הזמנות מלקוחות, 1,600 ש"ח, לתחילת. הכשרה תינתן במקום. לפנות ל"יצרך דרך־בית 40, פינת הכפולה 2, תל־אביב (תחנה מרכזית). (18691)

לחוקר דירות בבעמתיים דרושה מוכרת מכירות ומשרד בעלת גבוהה רצוי שמלה רכב לחשיה משנוה. 03-319485 (17520)

לחברה מסחרית דרוש עובד ייצור חרוץ אשר יכשר להפעלת מכונה. קביעות ותנאים טובים לסתאימים. 03-823755 (17458)

אם אתה בעל/ת מקצוע מפולה בשטח המזון וייצור ים ובחשה משכרך, פרסום + נסיון לתר 12950 רמת־גן (17678)

תוריה דרוש צבעי + עוזר צבעי כללי מקצועו. 03-820623 (16296)

לעבודות כריכה בחורה מקצועית ומתכנת. 03-331984 (19393)

ל"אקרי" חקרות אקוסטיות, קירות גבס, מקצועים ובלתי מקצועיים 03-219557 עופר (19599)

"למונוק פאבי" מלצריות (נאות, דמימוקי 57 רמת־גן). 03-783611 (21139)

קורס מכירות ופרסום (חינם) ובסופו מקום עבודה מובטח 03-233572 (22853)

דרושים עובדי ייצור למפעל מזון בתל־אביב

עד גיל 45, נשואים, פרויקט 65 לפחות, משמרות, 1400 ש"ח "מאפרי אוזוס" 03-336079, 03-333420 (23226)

אליהוא הרשות המתוגלת דרושים: מתקינים + רקע טכני 03-377421 (24973)

למפעל שלטים חדש, דרוש מצמצני לשעבר בעל נסיון רב. 03-5400258 ש"ס 15:00 (20148)

למכון חדש דרושה סטטוטית ומס־רות + מתלמדות + פקידות. 03-221235/6 (20904)

נוים, עובדי מיצג, חשמלאים, אינסטלטורים לעבודה באוניברסיטת תל־אביב. 03-485270 (23122)

רפוליט ברזיות, דרושים עובדים מקצוצים ובלתי מקצועיים. 03-318379 (25296)

ל"עטיזה" טמפ' צעיר רצוי לעבודה הנשרה במקום. 03-496211 (23525)

למסעדה בתל־אביב מלצרים/ות לעבודה ביום 5 ימים. 03-371257 (23633)

לחנות לכלי עניה דרוש מוכר + ידע בשוק הבורר. 03-642976 (24814)

מנהל עבודה, בעלי נסיון בהזענות באזור פתח־תקוה, תנאים טובים לבעלי אישים. 03-245222 (21057)

עוזר לקונדיטוריה + רשיון נהיגה בני בני ברק. "מרציק", תמסך דחוי 38, בבוקר. (23537)

לג.א.ח.ר דרוש עובד לעבודת מחסן ריס בעלת ארגן, לאחר שרות צבאי, אין הגבלת גיל, לתקופה ארוכה, תנאים מצויים. 03-293115 (24862)

מחסן לעבודה חזקה בתקמצה + נסיון 16:00-19:00. 03-39114 (24969)

דרושה מובילה להרכבת צבעונים מלאכותיות, בשעות הבוקר, טלפון. 03-491648, 03-248178 (25009)

ל"חיפושים" שרותי אזור באוזות, מוקדים בשעות נסיעה/קבועות, מתאים גם לחיבוכימיה הסתו־חות אחרי 1486 או סמהרויות. 03-794733 (25994)

דרושה בחורה לא מקצועית לאו־זה. 03-372127 (26084)

למכון למקרי דמה קהל צעיר ודיסאי דרושים/ות מרבים/ות במרים הודר לות 03-5449581 (11697)

חוק הזדמנות שווה בתעסוקה תשמ"א – 1981
לפי חוק זה אסור לסרב לקבל אדם לעבודה מחמת מינו או מחמת היותו נשוי או הורה, אלא אם שוני או מהותו של התפקיד מחייבים קבלתו של בן מין אחד הנחוץ לעבודה הזהה. המפרים צפויים לעונש על־פי החוק.

לסעדניה בתל־אביב, איש וקופאים. 03-428685, 03-416222 (11731)

בפתח־תקוה לבית אבות דרושים בר חות גזר עובדי נקיון ומבשלות, תנאים טובים. 03-9123339 (26032), 052-445336

עובדים בעלי נסיון לספעלקת ייצא. 03-751111 (11467)

ברמת גן דרושים מחלקי גיאום בעלי קטנוע. 052-574222, 03-7510088, 03-778616 (11749)

צעיר להרכבה סעדויות, 5 ימים בשבוע (סוברים בבדרים). 03-590590 (25161)

בשערה רוקה + רשיון נהיגה, לטיפול ולוויי בבה. 057-79852 (25827)

לסלון בריאות דרושות מטא"ס־חית ותנסירות, תנאים טובים. 03-657913 (25723)

דרושות צעירות/עים בעבודה קול ערב לטעמה בטלפון. 03-614528 (26647)

עובדים בטוף האוסוס והחרסים + סוכן לאספקה טובים. 03-5510411 (11628)

לספעל סכספיל באזור התעשייה בית־ברק דרושים: עוזר מהנדס מתוכנת, ועוזרת למחלקת עיצוב/גימור. 03-726786 (11701)

עובד כללי קבוע לעבודות מטורינות. 03-257202 (19707)

לחברת תיירות בתל־אביב, דרוש TOUR OPERATOR בעל נסיון של 4 שנים לפחות בתיירות נכנסת. ידיעת השפות אנגלית וצרפתית הכרחית, שפת נוספת יתרון. מועמדים מתאימים מתבקשים לפנות בכתב בצירוף קורות חיים ונסיון קודם בעבודה לת.ד. 61020 ת"א מחייב. סודיות מובטחת. (11595)

לספעל להלחמות פלסטיק בחולון דרושים אנשי מקצוע 03-5591937 (11670)

לספעל מכסית סיבוצי תוצרת עבור שליח, לעבודה שעת תמהוים + שלח ראשון. 03-456034 (11605)

ברמה/ה 5 פרשנלים/תיאו מיליון 1,500 + אלמ"ם יהודה הלל 52 ת"א "אריסמו" (11745)

בחורים לפני ואחרי צבא לעבודות אי־סום ב־כ"י ס' 03-5524425 בבית. (19371)

לביתך לסרינה, עזרת לפני גיוס שבר רוח יד. 03-829526 (1990)

תעשרים אינסטלטורים, עובדי סיוד וקיון לעבודה באוניברסיטת תל אביב. 03-485270 (11721)

להוצאה לאור מהמובילות בענף דרושים
*
סוכנים להפצה מבית לבית
*
עדיפות לבעלי רכב
*
לפרטים:
03-789227
בין השעות 9:00–15:00
לבקש את יוסי (7271)

עובדת להכנת סדויציים 750 ש"ח. 03-651535 16:00-07:00 (19415)

לספרית דרוש וקובדה לתיקונים, דרוש עובד בעל ידע טכני 03-294940 (19453)

בחור/ה לאחר צבא לעבודה בסמיה באטראמסה א' קהלת סרוקה 8. (19475)

עובדי ייצור בלי נסיון להרכבת מוצר אלקטרוני (גם לפני צבא) "פרוסי" 03-9234483 (19498)

לספעל מקסטיל ברמת־גן דרושים לעבודה בקווה ג'יב, נסיון בעבודת יד (אפשרי ליטאריות צעירות), תנאים טובים. 03-7518414 (19808)

דרוש עובד מקצועי לשטיוך מסודה (אין לתמונה). 03-653305, 03-657112 (19900)

לחברה הסינודות אופנת נשים סמורח אלגום דרושים אנשי מכירות בעלי כר שר מכירה, אצי נסיון קודם בתחום. נא לפנות לטלפון. 053-335791 (20060)

5000 ש"ח!!!
הכנסה
לצעירה יפה
והרפתקנית

"פיסוף" שרותי ליווי 03-657566, 03-5101333, 03-5101929 (19911)

אופטיקאים 3020

דרוש סוכן מקצועי לאופטיקה לקוי־ים אים. 03-653305, 03-657112 (5889)

אופטיקאי מכאי מצאי, תנאים טובים. מוקק רמת־אביב ברודיצקי 15. 03-415921 (17481)

ברמת גן דרוש מכאי אופטיקה מוסמכה + ב־ניקה נדיים. 03-720821 (11712)

אחזקה ותחזוקה 3030

לחברת שיפוצים איש אחזקה, רצוי רשיון לקטנוע. 03-498151 (20939)

לספעל לפלסטיק בחולון, עוזר מקצועי לאיש אחזקה. 03-809693 (23842)

לחברה מסחרית, אחראי תחזוקה רבי כב ציוד וסבים. לכתוב לת.ד 8173 רמה־ן. (26334)

לספעל מזון בראשון לציון דרוש איש אחזקה + ידע במערכות עיוורות/קירור, חשמל, נסיון סוכה 03-471322 לעתידקבי. (25902)

דרוש איש אחזקה לספעל לסוצרי סי' בבבר סבא. 052-23291 (11724)

אחיות וכח עזר 3040

קבוץ מעברות (ליוה משפחתית) מעוניין באחות מוסמכת לספרות קליטה

להתקשר בשעות: 07:00-12:00 053-682626 ו־17:00 053-682525 (26916)

דרושים אנשי סיעוד, תנאים מצויינים. "אנבודיסוך" 03-228750 (19660)

לאחים/ות/ אנשי רפואה, בעלי נסיון בעבודה בחדר ניתוח, טיפול נמרץ, מחלקה קרדיאולוגיה – הזדמנות יוצאת חוץ לקריה תוצה במכירות, לכל המתחלכות בהכרה והיקה ומעולימה, המשוקה ציוד רפואי למערכת הבר־אות והרפואה בארץ. שליטה באנגלית ויחסי אנוש מעולים – הכרחיים. תנאים טובים מאד ורכב צמוד לשרד איחה. לינה – 03-297741 מסורה 134 (8936)

לטיפולית עירונית לנינוד דרושות אוחיות מסמלות, חובבים לעבודה וסניה או קבועה. 03-9246464, 03-9232828 (21645)

"אדם לשרות אדם"
ארגון גג לטיפול סיעודי
מוקד לסיוע סיעודי 24 שעות ביממה בבית ובבית החולים
סיוע מקצועי ברמה אחראית
אחים/ות חובשים/ות
מטפלים/ות, ברמה גבוהה, לעבודה קבועה חמית, שכר גבוה + תנאים סוציאלים, לרציניים המתפעים אחור וסיפוק – סיפול בכי צה"ל
03-5464293, 03-5464395
03-5461727/8, 03-5464815
שרות עם כל הלב
(9290)

דרושה אחיות וכח עזר לבית אבות נחמה ברק, רח' עוזיאל 163. 03-741325 (9502)

אחיות!!!
חובשים!!!
דרושים
לעבודה מיידית
תנאים טובים 'חורף' 03-256686 (26604)

לבית אבות חדש ברמת גן דרושות כוחות עזר מיומנות
טלפונים: 03-775534, 03-5744222 (26891)

לבית הבראה פטנהסה "סמולה" בכבר תים דרושות, אחיות לשמרת לי־לה. 03-3173967 בין השעות 9:00-12:00 (16112)

לבית אבות סיעודי ברמת גן, דרושים/ות אחים/יות וכח עזר מיומנים. 03-7780574/5 (10587)

דרושים!! חובשים/ות קלינאים/ות לסיד ליב לחברת חולה. 03-346414, 03-341010 (19141)

אנגלו סכסון
שרותי אחיות 24 שעות
03-228747 03-210604

צוות מקצועי ומסור, טיפול ועזר, מיפול בקשישים ובילדים, פיזיותרפיה ועוד. (20512)

"שרותי־שרות סיעוד" אחיות/ים מסמר לחולים, חובשים, רופאים ופיזיותרפיס־טים, ברמה גבוהה, 24 שעות, דרושים אחיות/ים וחובשים, שכר גבוה מאוד. 03-5464371, 03-455150 (26813)

סיעוד
שרותי אחיות פרטיות וחובשים!
החברה הראשונה והמובילה בישראל!
03-737947
04-381111, 02-636505
סיעוד

לאה לחולים סיעוד פתרות לאחות, חובשים לליווי חולים (15182)

דרושים אחים/ות מוסמכים/ות, מסוש־ים/ות וחובשים קרביים, עבור סיוע לעבודה בבתי חולים, טיפול בחולים בבית וליווי לחולים. 03-587483, 03-587470 (19422)

ס.ל.ע. – סיעוד, ליווי ועזרה 24 שעות ביממה
03-242142 03-221573
מסריק 17 ת"א
טיפול ועזרה לקשישים, חולים ונכים (26879)

אינסטלציה 3060

אינסטלטורים סומים וסחתלים, תנאים טובים (באזור המרכז). 03-7518910 (8095)

לחברה קבלנית לאינסטלציה דרושים שרברבים בעלי נסיון. 03-358774, 03-362068 (25566)

דרושים אינסטלטורים מקצועים ועוזרים מאיזור הסרכז. 08-554222, 03-5565341 (19382)

אריזה ומריזה 3070

"דרור" – מזל לסכמות גרביים "קסמר", תנאים מצויינים. 03-290911 (12245)

דרוש מורה לסכונית שמחות לסרי־העוזר בבני־ברק, אפשר גם מפוחד. 03-776045, 03-741178 (17502)

למפעל טרינה בפתח־תקוה דרוש עו־בד לתפקיד טור, הכשרה תנתן, הש־בדה במשמרות, שכר 1,000 ש"ח. 03-9234187 (21059)

לספעל סריגה סורג לסכונות ששרות. 03-815225, 03-825759 (11582)

בישות 3075

למשרד ביטוח, דרוש סוכן ביטוח חי־ים על תיק קיים, כולל הפעלת מוכנים. תנאים מצויינים. ת.ד. 9494 תל־אביב. (11944)

למשרד ביטוח דרושה פקידת תביעות + בעלי נסיון הכרח. תנאים טובים למתאימה. 03-295124, 03-262808 (18575)

לעקבות חינום, למשרה מלאה, סכי־ות פוריסות סוסה, מתשב. 03-256613, 03-253632 (14293)

ל"אירוקן" חברה לביסוס ברחוב מקווה ישראל 17 תל־אביב, דרושה עורכת פוליסות בענפי הביטוח האלמנטרי. תנאי העבודה נסיון בעבודה על מסוף מחשב. נא לפנות לבור דני הדר. 03-623211, 03-422523 (17621)

דרושה לסוכנות בטוח בחורה עם ידע בביטוח, הרפסה ומחשב. 03-734351, 03-725358 (18782)

לחברת ביטוח, לטיפול בתביעות עם לקוחות, בוגר תיכון, ידע בבטוח או בוגר המכון לביטוח יתרון "איגוש" 03-237605 (17443)

פקידת תביעות מוסמה, לעבודה מיידית, תנאים טובים "א.ו.ת." 03-280078 (24897)

למשרד ביטוח דרושה פקידה מוסמה ואחראית, 08:00-14:00 לכתוב לת.ד 36216 תל־אביב (בימות) (25155)

בני/ות לוויה 3077

רוחים נבוהים למעשיה ומשוחררת, לליווי אנשי עסקים. 03-241089 (9076)

"אינטר" דרושה בשרות אינטר־גספ־ות לליווי אנשי עסקים ותיירים, סודיות מובטחת. 03-526045 (17087)

הפעשיה ומשוחררת המעוניינת לרווח אנשי עסקים בתמורה הולמת. 03-241089 (11658)

גזירה ותפירה 3080

ליצירת ירחה נבון, תופרות וסורים ישיות, תנאים טובים. "רמיהו 31 03-452387 (9409)

היימים לרקמים, עם נסיון, לאופנת נשים "גואל", נחלת בנימין 3. 03-662372 (22980)

לאופנת הורים ושים וילדים דרושים צורים 5 ימי עבודה בשבוע, תנאים טובים + אחריות פרא. 03-836266/7/8, בבניימוני 7 ת"א וכניסה מסוה 169 (8058)

ליצוא
דרוש/ה
מבקר טיב
למתפרות

רק בעל/ת נסיון טלפון: 03-836917 (23678)

ל"קוריסר" דרושה תרטנ/ית מוסמה, בעור אים טובים, עבודה נקיה. 03-5101330 (9253)

בכפר־סבא, דרושות תופרות מעולות בעוכר טוב. 052-441006 (25490)

מתפרה וורך + סוכים לבגדי ילדים. 03-812969 (8850)

עזור נורן סויר, לפרזמים, בתנאים טו־בים. 03-822251, 03-842601 (9030)

רוחם/ה מוד'סמי'ת + נסיון בירום, תנאים טובים, פויות מובטחות. 03-218985, 03-218991 (9158)

לקונקפציה לגזרה, מק/ה + עוברת לאוברולוק בתנאים טובים. 03-293663 (9653)

מעצבת תרמית, מקבלת עבודות שב־לוה + רום ראשון. 03-424308 (19492)

דרושה מעצבת אופה עם נסיון לספר על לכותנות לילה. 03-660095 (19686)

לקנקרי גיום נוך + עוזר ותך, 5 ימים בשבוע, תנאים מצויינים, סוי־טין 10 רמת גן. (19721)

להגלה שרותי קונקציה, עוזר נורך + חופריות/ות סמסיס/ות. 03-654039 (15347)

לספעל סריגה בת"א לעבודות יד + נורקית סיומים שכר גבה. 03-835902 (96011)

תופרת אוברולוק מקבלת עבודות לבית לקוחים ומחורים. 03-856239 (15637)

חדסק/ית, אם את/ה רוצה להשיים חלום לרעיוסוויך תוליה, מהירה, הודם נת ניתנת לך. אפשר סגם 08-233846 20:00-18:00 (15895)

בחולון דרושות/ים נהצן, תופרות/ים לגזור אורלוק סוציאלים. 03-809337 (16235)

לראש אופנה עור דרושים: א. היינים סוסים. ב. תופרות לתיקונים. 03-246947, 03-230004 לאהרון. (18229)

לאונסה מפעל אופנה דרושה/ה נהצן. 03-659061, 03-5103503 (19029)

לאופנה נשים, תרסק/ת בעל/ת נסיון, תנאים טובים. 03-654641, 03-660498 (18414)

עובדות יד עם ידע באוברלוק. 03-297577 בבקר. (15894)

תופרת אפליקציה מקצועית, שעות גמישות, אפשרות פוסיונרית. 03-423753 (22992)

דרוש נורך למשרה מלאה/חלקית, לה־תקשר: 03-7513562 (23119)

דרושות תופרות ידעו לעבודה בבית. 03-613923, 03-614488 (19993)

דרוש גזיגן מעולה, לשוילי צמר וד־סים. 03-651774 אהרון. (20752)

לספרדייה לאופנה דרושות, תדסנית ותופרות בית מעולות תנאים טובים. 03-811599 נאוה. (20784)

שלוחות גזירה תרסים דוס אוסדקאי בהודוסוח. יוקב: 03-380594 (21205)

גזרן מקצועי למשרה חלקית לאופנה "מונדיאל". 03-663022 (24790)

תופרת לאוברלוק, 5 ימים בשבוע, אפשרי מתלמדת. 03-650377 (11690)

דרוש חיים לקנים לשוים + סוכן בעל רכב ונסיון. 03-664598 (24941)

דרושות תופרות מקצועיות אוברלוק ואופרה מכפלת, תנאים טובים. 03-374468 (26328)

ל"הנוי" תופרות לאוברולוק חוצר, 4% ש"ח לשעה + תופרות בית. 03-379413 (26360)

ל"בגלדי" דרושה תדסנית מעולה, תנ־אים מצויינים. 03-659361 (11714)

תוק/ית מוסמה, מזו לסכונות ששרות. 03-815225, 03-825759 (11575)

תדסנית עם נסיון לספרים ולספורם אלגום. 03-583904, 03-664073 (11778)

לספעל אופנה בב"ב, דרושה סגולה תופרה ועוזר גורן. 03-5103503, 03-659061 (19936)

דיילות ודגמנות 3090

שיסו לבו נשים נאות וסרצות, "דיסנט קר" החברה השעצרית לקוסמטיקה מכנית, מציעה לכם אתגר עסקי וסויין רוחחים גבוהים + בונוסים. 03-256879, 04-665473, 04-917345, 053-616370, 052-574772, 051-23390, 02-813701, 08-523296 גם בשישי ושבת 03-595956, 03-655786 (14182) 063-72585

ל"מכשפי" ליריק דרושות דיילות/מקדמות מכירה, בעבודה נסיון הופעה נאה. העבודה באזור המרכז והשמונה והסיעה הוקשרו לטל: 03-286746 (25888) 03-283771

דפוס 3100

לדפוס בחולון עובר/ת לאיסוף פוקסים – צלם מונחה, סרפים כלם. 03-803919, 03-808502 (23662)

עובד מקצועי לדפוס משי, בקריה הסלאכה "אבי ורד". טלפון: 03-815736 (23867)

דרושים מונודים וצלם, תנאים מצויינים לסתאימים. 03-814193 (8340)

לדפוס בת"א דרושים סדר־ד וסרפים לויהודבה – שוטה להצי משרה, פוטוסו. 03-657531 (9442)

שור לדפוס מער, למשרה מלאה, בת־רום תל־אביב. 03-655097 (23410)

דפס אופסט ½ – ¼ מעולה, לקבי־עת, תנאים טובים. 03-377494 (14220)

דפס להסדה ו/או אבדיק, תנאים סובים לסתאים. 03-377594 (7336)

מכונה הדעה לדפוס משי הצי אוטומטית לסוצרי פרסום. 04-921582 (14454)

סרפים לאסרה 500, תנאים טובים, סרפן בעבר. 03-878508 (19057)

סקורסם מעולה לסעבדת הפרדות צבע בתנאים מעולים. 03-812581 (24251)

דרוש סורך ותורך נייר תנאים מצויים. 03-371587 (17547)

לפס אופסט מעולה לסכמה שתי צבעים חצי נירוון. תנאים מצויינים. 03-371587 (17548)

לדפוס בת"א סרפים אופסט 0.ב או תנאים מצויינים. 03-657531 (16487)

לסעבדת אופסט, דרושים מונודים מעולים בתנאים מצויינים. 03-812693, 03-810861 (18655)

דרוש מפעיל BOBST מעולה, בתנאים סובים. בערב: 03-7517370 (21872)

דרוש דפס לדבע נלייר, תנאים טובים. 03-7519442 (23580)

בתל־אביב דרוש סדר/סרפים הדיל־ג. תנאים טובים. 03-380690 (24796)

לבית דפוס וסעבדה דרושים דפס ל"סוכח 2 צבעים ומגמור פרוצס מעובד רות גבוהות. 03-825284 (25156)

דרושה מכונה חיזוק נייר במצב טוב. 03-423519, 03-822545 (11703)

לסכון רלחות אופסט דרוש/ה מוסמך/ית, לפנות לטלפון. 03-623731 (24489)

הנהלת חשבונות 3120

שרות למנהלי חשבונות, ידע במחשבים, דחוף!! לשמאל. 03-335444 (24921)

ברמתגן, לחברה מסחרית, מנהל/ת חשבונות לעבודה מלאה, נסיון במחשבים. 03-751731, 03-7517367 (8285)

יוען סם מבקר חשבונות מוסמה בק־טור מקצועי עם רחת/מנהלית, המש־רה אפשרות. למשרד: 03-317597 (8366)

דרושה מנהלת חשבונות סוג 3, עם נסיון במשרד נסיעות, רצוי ידע בסרד שב. 03-612889, 03-622447, 03-611358 (18586)

שירות וביצוע כל סוגי הנהח"ש ומכ"ע. 03-918230, 03-9243737 (26496)

מנה"ח מדופלם או כרבנ/ים מוסמה, עם נסיון 053-23773, 053-347377 (8074)

להוצאת ספרים נדולה דרושה/ה עו־ד/ת מנהל/ת חשבונות צעיר/ה למשרה מלאה. 03-330067/8 (8339)

למשרד נסיעות
מנהל חשבונות עצמאי
למשרה מלאה. נסיון במערכת ממוחשבת שליטה מלאה והכנה למאזן

לפנות אל המנהל ת.ד. 29311 ת"א מיקוד 65121 סודיות מובטחת. (9456)

בכפר סבא דרושה פקידה להנהח"ש סוג 2 למשרה חלקית. 053-23986 (9289)

לחברת בניה בראשל"צ דרושה מנה"חשבונות, נסיון בהתאמות ובעבודה עם מחשב. 03-990423 (11516)

דרושה פקידת הנהלת חשבונות שבוע עבודה מלא

לפנות לסר בתק טלפון. 03-614551 (16846)

דרוש/ה מנה"ח בעל/ת נסיון שבוע עבודה מלא

לפנות לסר בתק טלפון. 03-614551 (16849)

מנה"ח חשבונות בעל/ת נסיון: לה־דרך עצמאי, אפשרי פוסיונר. למטי שיש־ה. 03-7517827 (19732)

חיילים משוחררים
חשמל ואלקטרוניקה
מבחר עוזרים

בצפון תל־אביב לחברת תקשורת, מנה"ח הדרושה בעל/ת נסיון, ידע בהדפסה. (20003) 03-289716

לחברה בתל־אביב בענף הרכב, מנהל חשבונות עצמאי לספר מסורה. לפנות בכתב ת.ד. 9307 תל־אביב. (22876)

לחברה ליבוא ושיווק דרושה מנהלת חשבונות סוג 2 לפנות, עם נסיון בהנה"ח ממוחשבת. 03-339010, 03-383836 (23275)

מיידית
מנהלת חשבונות
סוג 2
לחברה ממוחשבת לסניף יפו, משרה מלאה, נסיון בהנ"ח – יתרון. טלפון: 057-74961
(22593)

למשרד רו"ח מחוזים – עוזרת למנהל חשבונות (ידע בהדפסה), למשרה מלאה, בל 'ר 30. 03-202383 (23081)

מנהח"ש + נסיון בהכנת לקוחות, ד"ח מלא, המשמרת בבקרים ומתאים לפי מס. ת.ד. 21107, תל־אביב 61210 (23113)

ליועץ מס מנהח"ש/ת + קלדנית, ידע במחשבים. 03-732418, 03-729980 (23441)

לאוסיף מוצרת אריזות מנהלת חשבונות, תנאים טובים. 03-615728, 03-835363 (22608)

דרושה מנהלת חשבונות במלון נסיון לסוכנות יונתן סם. 03-370935 (11297)

לתעשייה "חורי" מנהח"ש סוג 2, עם ידע בקבלנות. 03-658585 (19019)

מנהל/ת חשבונות היכול לעבוד בצורה עצמאית למשרה מלאה, רקע בתחומי ממוחשבת. 03-5103334-6 לפנות לערב. (18525)

למוסד ציבורי דרוש/ה מנה"ש עם בקיאות בתחום חשבונות מוסרה לשכר. לפנות בכתב יר אל ת.ד. 11292 תל־אביב. (22994)

לחברה גדולה בתל־אביב

דרושים

מנהל/ות חשבונות

הכישורים הדרושים:

סוג 3 בהנהח"ש

●

3 שנות נסיון בכל תחומי הנהח"ש

●

ידע ונסיון בעבודה במערכת ממוחשבת

נא לפנות בכתב יד בצירוף קורות חיים ונסיון בעבודה אל ת.ד. 20050 תל־אביב עבור ל/16.
(15884)

מנהל/ת חשבונות, סוג 2, נסיון בעבודה ממוחשבת על מחשב P.C – I.B.M יתרון לבעלי נסיון. הנהח"ש בהירות. לפנות להיום. 03-242181, 03-249185 (15812)

סוג 3, נסיון במערכת ממוחשבת. כרוך בנסיעות ארוכות. 03-221026 (10784)

למשרד רו"ח דרושה מנהלת חשבונות מנוסה. 03-614598, 03-612502 (18546)

מנהח"ש למשרד רו"ח, ½ משרה, עבודה במחשב. 03-611525 (18878)

למשרד רו"ח בתל־אביב מנהח"ש, ידע בהדפסה, ½ משרה. 03-6632123 (18883)

שירותי הנהלת חשבונות ומשרים לעצמאים בסוחרים. 03-495078 (19079)

דרושה מנהח"ש/ה מבייקת לעבודה חלקית. בכתב אדלר, פיסון 11 בני ברק. (17367)

ל"א.ו.ת"
מנהלת חשבונות
לעבודה
מעניינת
ובעלת אתגר

יחסי אנוש טובים ● בעלת תיכון לפחות ● אחרי שרות צבאי ● רצוי רקע במחשבים ● למשרה מלאה וקבועה

תנאים טובים!
03-371465
(24019)

הכנת שכר עבודה במחשב I B M כל הדרושות העסקיות. 838663 (19464)

לסו"ן המרחב באזור קצר ע"י מורה פר"מ. 03-748367 (18684)

בסוכרונ קורס יומי 00, 6 חודשים. 03-263114 19:00-16:00 (22998)

לחברה מסחרית דרוש/ה מנה"ח חשבונות סוג 2, ליום עבודה מלא + נסיון של שנה. לפנות עבור המחלקה 1,100 ת.ד. 22141 תל־אביב 61221 (20852)

לרו"ח מנהלת חשבונות סוג 3 + הדפסה 13:30-08:30, 5 ימים בשבוע. 03-444197, 03-5465794 בין 14:00 ל-15:30 (22824)

פקידה בעלת רקע בהנהח"ש למשרה מלאה "א.ו.ת" 03-280078 (24886)

דרושה ספרנית קלדנית למחשב י.ב.מ. 34, עם ידע בהנהח"ש. טלפון: 03-843728, 03-344068 בערב. (24912)

שרות מיכון במחשב להנהח"ש באזור נמוך. 03-7527406 (25719)

למפעל באזור התעשייה בחולון דרושים מנהלי חשבונות בעלי נסיון. 03-7511229 (26520)

לחברה לתעבורה, מהנדס + נסיון לתור משרה. 03-771651 (26801)

מנהל חשבונות עצמאי, למשרה מלאה – ידע בזרון. 03-735704 (11557)

מנהלת חשבונות מקבלת עבודות מכל הסוגים. ת.ד 5358 חולון. (11688)

מנהל/ת חשבונות סוג 3, למשרה מלאה, רצוי נסיון בחירות. 03-343535 (19735)

מנהל/ת חשבונות סוג 3.5 שנות נסיון. 03-496161 (19979)

חיילים משוחררים

חייל משוחרר לעבודה ייצור בפחות וקבע, תנאים טובים! 03-702148 (8823)

חיילים משוחררים מפחתתקה ובגיבה, לשווק, בתנאים טובים. 03-909520 (23380)

חשמל ואלקטרוניקה
3200

תנאים לחשמל חשמל המשתחררים עם נסיון, מאחר ח"א, תנאי הוכיבונים. לפנות: 03-614668 (לצבי) (9238)

מלחימה נוספת לחיווט הרכבת מעגלים מודפסים, למפעל אלקטרוניקה בבני־ברק, דרוש נסיון קורס של שמונה ימי לפחות, 5 ימי עבודה בשבוע. 03-5791555/6 לרבקה (23347)

דרוש חשמלאי רכב מקצועי ברמת־גן. 03-794996 (8427)

חשמלאי לתעשייה ובנין רצוי בעל נסיון בעבודה. 08-221288 (8796)

חשמלאי לתעשייה ובנין בעל רשיון. 052-31829 (16748)

דרושים חשמלאים + נסיון לתעשייה ובנין. 03-807450, 03-804226 (16961)

לחברה קבלנית ארצית דרושים חשמלאים מוסמכים. 03-723320, 03-737156 (17108)

למפעל לפירוק מפרקים, חשמלאי רכב, נדיבות למשרה, תנאים טובים. 03-920773 (19678)

חשמלאי מוסמך/ראשי מוסמך בחומרה, רצוי עם באלקטרוניקה. (19685) 03-801121/2

אלקטרונאי לאחר שרות צבאי + רשיון נהיגה + מלחימה. 03-266923 (22612)

לחברה פרטית ב"ה דרוש חשמלאי מוסמך בעל רשיון לעבודה מחזקה. 03-264241 (9608)

באזור המרכז, חשמלאי בנין + שמד + תנאים מצויינים. 052-547777, 052-541959 (14319)

לקבוץ
אשדות יעקב איחוד
דרוש
חשמלאי תעשייתי

לעבודה במפעל פלסטי מורים בקבץ. אפשרות קליטה. נא לפנות בכתב בצירוף קורות חיים למזכיר, לפ מכנים פלסטיים אשדות יעקב איחוד עמק הירדן 15156
(15003)

בעלי נפאה-טלויזיה/מיקרוגל 2 ש' נסיון, ידע באודיו. 08-535455, 08-473432 03-289505 (18614)

דרושות מלחימות וחוחחות מוסמכות תנאים טובים. 03-9230091 (7724)

בחולון, מנהל/ת מחלקת מרתמת חשמל, אינסטלציה ואוטומציה מחשבים. בעל נסיון לניהול. נא לפנות בכתב יד לת.ד. 3502, בדרים ולציין אישי. (14786)

חשמלאי אחזקה לחזקו מרזים 380 + מיקורים. 03-721234, 03-830957 (17755)

קבלן מספות למבודות חשמל מטפל לביצוע עבודות בקבלנות. 03-566181 (26552)

דרוש חשמלאי רכב. ביום 03-253667 (21676)

חשמלאים חושפים ליצור לחות חשמל ולעבודות 03-804010 (17624)

דרוש חשמלאי מוסמך + רשיון רכב. 03-581789 (18362)

בעל רשיון ונסיון בעבודה אחזקה ופיקוד ופרמורים בחולון. 03-804455/6 (18731)

עובדות פרכיבות יצור באלקטרוניקה 5 ימים. 03-9234483 (17314)

חשמלאים מוסמכים, נסיון באחזקה. 03-371465 "א.ו.ת" (18781)

בעלי ספר מקצועי במכונה אלקטרוניקה לעבודה באיזור המרכז. תנאים טובים למתאימים 03-245222 (21051)

בפתח תקוה מלחימים/ות מחומסים/ות אפשרי ללא נסיון. 03-9244501, 03-9244504 (24943)

חשמלאים וטכנאים באיזור ראשל"צ לעבודה קבועה. 03-9662789, 090-24160 (11699)

באזור התעשייה יהוד, דרוש חשמלאי ותיק לליל מרסדרים, רצוי עם נסיון של 3 שנים. 03-5365999 (11754)

מרכזייה WIRE-UP מעולה במכונה אלקטרוניקה, רצוי נסיון במחלקת פיתוח "סאורי אתגר" 03-333420 (25802)

לחברה קבלנית דרושים חשמלאים מוסמכים. טלפון: 03-794910 (25768)

מלחימים/ות מחומסים/ות להרצליה, ראשל"צ, עם ובלי נסיון. 03-476060 (11767)

מעונינים במשר חשמלאי עזר בתל־אביב. 03-302542, 03-226020 (19339)

לטכנאים מרכזים, מטפל מכונות קודמי סי-אן.סי. 03-908070 (19947)

חשמלאי מוסמך לאחזקה כלליות וקורי חיזוק אחד בתל־אביב, תנאים טובים. 03-738534, 052-448574 (20114)

מכונות אלקטרוניקה
3220

לאולם ארועים בחולון, דרוש מבה מקצועי + נסיון ותקצוצות, תנאים טובים. 03-848868, 03-856051 (23460) 19:00-15:00

דרוש מבה מקצועי למסגרה אירוע, אבא הלל 11, רמת גן. 03-7520167 (25983)

לקונדיטוריה בראשל"צ, דרוש קונדיטור. 03-9664463, 03-801595 (8632)

לקיבוץ פיקדון, דרוש מבה, לפנות: 06-962176 (9249)

שוף מבה, סבסים, קונדיטור ענף סקצאים. 03-625768, 03-614211 (24839)

מבה/ית למסעדה, בישול פתוח אר רומאי. 03-445868, 03-293999 (24892)

דרוש קונ"מור ועוזר קונ"מור, תנאים טובים. 03-959176 בערב (24272)

מבח מוב למסעדה, משמרות 16:00-24:00, משכורת גבוהה. 03-458910 (26553)

למסעדה יוקרתית בשרונים, דרוש מבח בולדנון מקצועי ומוסמה, תנאים טובים, פיצ בריב. 05-771095 (16566)

דרושים קונדיטורים מבשלים וציירים + שפים, תנאים טובים. 03-705490 (18551)

תנאים טובים לקונדיטור מקצועי ציור עיטור. 03-344678, 03-9610532 (20776)

לקונדיטוריה בתל־אביב דרוש אופה לילה, תנאים טובים למתאים. 03-265133 (21548)

דרוש קונדיטור + עוזר קונדיטור עם נסיון במטבחים. 03-721130 (24859)

דרוש מבח בעל ידע ממזנון מקצועי + תמורות והמלצות חובה. 03-657735 לאריה (20053)

תנאים מצויינים משרה מלאה, בשר ממולאים וסלטים. 03-651535 (20153)

מכונאים הנדסאים
3240

קירור ומיזוג אויר. בעל נסיון מוכרח. 08-228717 (24661)

הנדסאי מכונות, לעבודות תכנון ופיקוח. "פקר ארויהר". קריה־ביאליק. 08-583686 (24780)

הנדסאי בנין, עם נסיון במחשב כמורה. 053-347377, 053-23773 (8132)

"זקול אוויר" מגיה דרושים. מכונאי התקנות להתקנת מערכות אחזקה ומקשורה לעבודה עצמאית מחמריות, בעלי נסיון בהתקנות וזמין שרות. 053-613087 (8996)

דרוש הנדסאי חומרה מעולה, ידע מוב, 8086 מפרכת פתוח איסמבל. ת.ד. 679 ראשון לציון או טלפון 03-9612349 – לחנוך. (8688)

חברה ארצית לתקשורת ממוחשבת בהלרופה SMD בעלת רקע מכני ורצוי בגיור קשר אלחוט ומקום העבודה רמודים לקבלת פרטים 03-7549139 (19042)

ליקוד שבבי – לדמוצ מערכות, חברה הדסה לתעשיה הבינית, דרוש מבקר מיתוח ליצור ופיקוח חלקי תילוק. פנו דים בתל־אביב ובסביבתה. בעל רכב. הסמכה הלקית, לפנות בכתב לת.ד. 3171 באר שבע. (13111)

דרוש שבבי לחברת "צחות קאר", סוג זים. 03-381877 (15710)

למפעל תעשייתי בענף המחכת דרוש מכונאי/הנדסאי "צחור" למשרד תוכן, לפי 03-492121 לאורה. (23039)

למפעלים בחורה דרוש מכונאי מכוננת בעל נסיון. נא לפנות בכתב יד לת.ד. 20267 תל־אביב 61202 (14428)

לחברה ריבוית בפתח־תקוה דרוש הנדסאי מכונות. 2-3 שנות נסיון מקבה. 03-498403 (13133)

לחברה ריבוית דרוש הנדסאי אלקטרוניקה. ת.ד. 1132, רמת־השרון. 03-498403 (ניסים) (13163)

J.T. LASERS
רמת החייל
למחלקת הייצור דרושים:

1. אלקטרונאי
2. מכנאי
למכשור ובקרה

עדיפות לבעלי נסיון בצבא.
5 ימי עבודה בשבוע

טלפון: 03-490948
(16071)

לשירות מיכשור מזור, דרוש אלקטרונאי מוסמך, קורות חיים לת.ד. 1727 רמת־גן. 52117 (13844)

מכנאי לשירות מכונות כביסה עם רשיון נהיגה. 03-334714 (17863)

למעבדת מלויזיה וידאו דרושים מכנאי מבונה מעולה ומכנאי שירות חוץ הסוק לעבודה קשה, תנאים טובים ימים למתאימים, בר־כוכבא 17 תל־אביב (21747)

מכנאי למכשורי שמיעה בעל נסיון. אף רק בחשבונות מכשירי שמיעה ת.ד 3548 תל־אביב (21783)

הנדסאים מוסמכים, לעבודה הלקית לביקורת איכות בעבורה מכני ולוחבוק. 03-945017, 03-993548 (17628)

דרוש מכונאי/הנדסאי לציור הקפי ומתכנים: סרטמות, דיסקים, ססמים, תמאי פי סי. עבור היקוי עובדה חצי זחדריות. "קמור מחשבים – רמת־השרון. 03-5400386 (18776)

בחולון, מכנאי בקרת ירי למסוף פרסום לחברה בדיבה מכונית והנדסה בע"מ. 03-5562555 (21922)

דרוש אלקטרונאי לשירות ולחיקונים + רכב. טלפונים 03-9341921/2 (11748)

מכנאי/הנדסאי אלקטרוניקה לבדיקות סופיות של מערכות מיקרופרוססורים ומערכות דיגיטליות. לפנות בכתב ת.ד. 3055 פתח תקוה. 03-9244501/4 (24942)

מכנאי קירור לחדרי קירור + מקררים + רשיון נהיגה. 03-382198 (25794)

למשרד תכנון קונסטרוקציות, הנדסאים ומדפסים מוסמים. 03-201229, 03-204456 (19325)

מכנאים אדריכלית עם נסיון, במשרד. 03-289030 בבית 03-241196 (25694)

דרוש הנדסאי מכונות ואלקטרוניקה באיזור אשדוד. טלפון 03-498151 (11630)

מתקין לאנטנות מלוויזיה מנוסה + רשיון נהיגה "סינמור" 03-627792 (11673)

למעבדת וידאו דרוש מכנאי הנדסאי, למשרה מלאה, נסיון במכשירי וידאו והכרת טלפון: 03-900705 (19795)

מכנאי מיזוג־אוויר מנוסה לאחזקת מתקנים באזור תל־אביב. תנאים טובים. 03-738534, 052-448574 (20109)

"ילדע – הנדסה ממוחשבת"
קורסי "אוטוקד"
לשרטוט ממוחשב

רק אצלינו: ● פיתוח והעשרה עבודה תכנים הממוחשבת באורץ, נסיון בנותי בקורסי היכ"ס ● תלמידים בקבוצות לימוד. ● קורסי המשך למתקדמים 03-285151, סיקי או אורנה (36684)

הנדסאים ומכונאים
3360

למפעל תכשירים שמתאימים מכונות, בכל סוכרות מעולה. 03-831914 (23756)

למפעל תכשיטים בבחים, מסגר מעולה, צורף מנוסה, מהנדס/ת מר סה במטה. 03-595780 (24589)

חוזר קצוות לסוגלה, ברכבר לסגולה לסגור. 03-331023, 03-735781 (8367)

לטרקיאת אומנות לשוקל ומטבלי, מבוקים לקבוצה. 03-7510722, 03-7510846 (10589)

מיצ"ים, חופי מפעל לחות לייהל, תמוה מרכזית. 03-372816 (25167)

לפיסים קבלנים לוזי ראשון + סן ציוד מקצועי. 03-7515846 (26591)

למפעל תכשיטים ברמת־גן, דרושים צורפים בעלי נסיון. 03-7517827 (22464)

למפעל בפתח־תקוה דרושים: 1. פלוצים מומחים להכשורי כסף, שבורים ועצמאים. 2. בעלות רצינות עם נסיון בהכשרי שעווה ופלסטיק. 03-341604 (21448)

לתלמידות אבני חן דרוש/ה שובע/ת מאוד תל־אביב. 03-827593 (24978)

דרושים סורגים, תנאי קבלן לאבנים יפות. 03-7511278 (25284)

בימאים
3285

למפעל תעשייתי
דרוש
כימאי
או
מהנדס כימאי
בתחילת הקריירה
לעבודה מעבדתית
בתחקר ופיתוח

יש לפנות בכתב בצירוף קורות חיים אל מנהל כח אדם ת.ד. 48 חדרה 38100
(15876)

מפעל כימי באשדוד, מעונין בכימאי בעל ידע בייצור ספר "חור" בחומר שתיפות ללא השקעה לפנות ת.ד. 149 אשדוד 77102, סודיות מובטחת. (25129)

לבורנטים וחוקרים
3290

דרושה לבורנטית/ת לקוחות המרכזי לעבודה רפואית. קרשנר 5 לוזקן. (25340)

דוקחים/ות לבית־מרקחת פרטי. סוף בהרגל מצולמות ותקנית. 03-413919, 03-321067, בערב (21312)

דרושה
לבורנטית
רפואית
באזור גוש דן

שעות העבודה מ-08:00 עד 16:00
03-722044, 03-720459
(14859)

רוקחת למשרה מלאה רצופה בתל־אביב. תנאים טובים. 03-623137 בבוקר, 03-297892 בלילה (20269)

למעבדה מחקר בתל־אביב, דרוש/ה עוזר/ת מעבדה, עם נסיון רב בתרבית תאים. נא לפנות בכתב יד, בצרוף קורות חיים, לת.ד. 33454, תל־אביב 61333 (25326)

אדריכלות
3290

מדריכה לבייביסיטר בשעות 12:00–15:00, 6 פעמים. 03-441335 בערב (26531)

1. בוגרי ישיבות
הסדר להארחה
בישיבה תיכונית

052-453134, 052-29929. 2. עוזר למנהל אדמיניסטרטיבי לבית ספר דתי. בעל נסיון ורכב. ת.ד. 23217 תל־אביב
(23459)

בהרצליה, למעון כשר מדריך מוסמך לפיתוח נוף. 052-542979 (17846)

לבית האזור ברמת גן דרוש מדריך הבנה לעבודה מידית, השכלה תיכונית/על תיכונית. טלפון: 08-229111 15:00-08:00 (15311)

לקיבוץ רמת־הכובש דרוש מדריך לחברת נוער + נסיון. 052-458433 (26779)

לשכירה חינוכית לאוטית מדריך ודעוני, משרה מלאה, טובים בנק. 03-782578, 03-791504 (11746)

מהנדסים ואדריכלים
3300

מהנדס מבירות מנוסה למערכות קירור ומיזוג. 052-544012, 052-555912 (8246)

מהנדס אלקטרוניקה, עם נסיון בבדיקות מערכות אנאלוגיות. 053-23773, 053-347377 (8111)

הודסת מבונות, קבלת עבודות תכנון ושרטוט, רמשלוך 10 ראשל"צ. 03-9640981 ובערב 03-948750 (9293)

מהנדס/הנדסאי מכונות בעל נסיון של 10 שנים לפחות בתעשייה כרמית, למפעל גדל בחולון. 03-8011211 (14857)

אדריכל עם נסיון דרוש למשרד אדריכלים בתל־אביב. 03-229511 (17332)

אדריכל/ית נסיון בפרט עצמאי + תכניות עבודה ופרטים. 03-911645 (17789)

מתכנן מהנדס בנין/אדריכלים למשרד פתח במשרד הנדסי. ת.ד. 1054 חוד השרון. 45110 (18775)

"SALES ENGINEER" דימוי, גל עד 30, בעל תואר מוב במסום ונסיון, ידע באנגלית, לשווק מכונות תעשייה, עבודה מעניינת וקידום. 03-625985 (15351)

בחולון, מהנדס חשמל לתכנון מערכות, עדיפות לבעלי תואר לחברת בדיבה מכונית והנדסה בע"מ. 03-5562565 (21964)

מהנדס בניה בעל הפוגה הפלסטיק לעבודה קבועה, במפעל גדול, תנאים טובים. "א.ו.ת" 03-280078 (24876)

מהנדס/הנדסאי המשרדיה מעולה לתכנון מגורים מסוכנות ליצור, אנגלית טובה, רצוי רקע באלקטרוניקה "א.ו.ת" 03-203052/3 (24883)

למשרד לאדריכלי נוף, דרושים: אדריכל/ית אדריכל/ית נוף. 03-5465228 (11717)

לחברת אלקטרוניקה ברמת־גן, דרוש מהנדס/הנדסאי אלקטרוניקה בכיר, עם נסיון בפיתוח ממבדת שרות, עבור תחומים אלקטרוניים קופות רושמות "בולט" – בצלאל 21 ר"ג, טלפון: 03-7512657, 03-7515186 (11720)

אורגניות תקשורת
3320

לקונדיטוריה בצפון תל־אביב, נגנים, עובדים לבוקר וליום ד' סלא, 03-124922 בערב (23616)

דרושה מוכר/ת, מעבה/ת משרדיקה, לשמה הזמנים, ונסיון במכירות, הבנה ידע בענף הנרות. 03-905490 (23796)

מכר/ה לחנות צילום + נסיון, מתאמל. 03-9222972, 03-5700105 (263041)

דרושה מוכרת מזון/קופאית. טלפון: 03-7515393 בערב (26377)

למסבר שוויז דרוש/ה מוכר/ת מדריכה למסבכים, עם נסיון בעבודה. 03-859169 (7994)

נסיון, אחרי צבא, בדרסטר בייפינה התחקר במסדוחו 052-525259 (8438)

לפיראויי מוכרות מפסות לבוקר או אחה"צ, תנאים טובים למתאימות. 03-765581, 03-242727 (21782)

לרשת חנויות ספרים
"סודך" דרושים/ות
מוכרים/ות לאיזור
הרצליה ורעננה

לפנות לאריה 03-331141
(8432)

לאופטיקה פולק בתל־אביב, סוכן רכב לאחה"צ, תנאים טובים. ברחוב 15, 03-415921 (8493)

מוכרת מנוסה לבוטיק יוהם יודי, דיזנגוף 159. 03-226601 (9057)

לחנות הצעצועים בקניון דרושות: דיילת מכירה לאחר שירות צבאי, עבודה במשמרות. 03-785359 (9223)

לבוטיק בבני־ברק דרושה: מוכרת מעה עם ידע במכירות, תקנים ואיפור כלות עם שעות גמישות, טלפון החל מיום ראשון 18/10/87, 03-789997 (9230)

לחנות פרחים ברעננה מוכרת/שותפה מנוסה. 052-34142, 052-34035 (12508)

לאונדורופס קריה אונו, קופאית מבדה, תנאים טובים. 03-349897 (17712)

לקונדיטוריה בתל־אביב, מוכרת מרבה, לתי ים אחה"צ. 03-234318 (25410)

לגעלי רהי דרושה מוכרת במשרה מלאה לחנות המפעל. 03-335931 (6483)

למתוקה "חורי" דרושה דיילת מוסה לאחה"צ בלבד. 03-658585 (19020)

דרושות מוכרות + סוכנות. לבומיק לאפנת נשים בתל־אביב. 03-224201 (22967)

לחנות תכשיטים ומסגרי תקשורת, דרושה מוכרת מנוסה. 03-656562 (7555)

מוכרת לאביזרי אופנה לעבודה במקום דרך יפו 11, 17:00-09:00. 03-6564573 (15378)

לחנות אופנה וסדקית במקום הקניון, 6 שעות. 03-225339 (18476)

לבגדי, מוכרת לשעות אחה"צ, תנאים טובים. 03-7519425, 03-702370 (17495)

מוכרת מנוסה לחנות פרחים, משרה מלאה, "בומבוד". 03-227587 (18399)

בחנות קבלה לעבודה בתחום הלכה מרכזית מוכרת, עבודה מעולה. 052-22104 (21915)

לחנות סיפוסות לאביזרי אופנה דרושה/ה מוכר/ת אחראי/ת למשרה מלאה. 03-823353 (20768)

ל"רוני" מתכרת חמת + מוכרות + נסיון + המלצות, עדיף נסיון בחו"ל. ידע בשפות. 03-707537 (20878)

מוכרת לקונדיטוריה ברמת גן, משרה מלאה, תנאים טובים. 03-730565 (25092)

לחנויות קוסמל בקניון סוכר, קריית אילן ברעננה. לדרושות נשים בכל הנפשה מרשימה, נסיון במכירות הכי משיכים, אביזרי אופנה, משכורת + אחוזים. 03-7513399 (24971)

דרושה קופאית + נסיון לעבודה בחנות המפעל, בשעות 08:00–16:00. 03-376761 (26035)

מוכרת מנוסה לחנות ברחוב דיזנגוף מרכז. 03-284365 (26217)

לחנות מפעלים ברמת־גן, דרושה מוכרת בעלת ידע בספרות עברית ואנגלית. 052-441303, 03-729952 (26819)

מוכר/ת לחנות צעצועים בפתח־תקוה, רצוי נסיון קודם. 03-9916132 (11691)

לבוטיק לתכשיטים דרושה: אישה רצינית, מבוגרה ומתמודה בעלת יכולת עבודה ליצירה קשר עם אנשים, סמוך, מאורגנת, בעלת חוש אסתטי מפותח ושולטת באנגלית. תמצא עבודה מעניינת, אירה טובה. עובד שמח בכך בתל־אביב ותיק. 20:30–16:30, 12:30–08:30 טלפון: 03-228111, 03-246194 לערב (11732)

מוסיקה ובמה
3350

מציע לזמרים תחרות ברמה הקלטות פזמונים ישראלים מקוריים. 052-83120 (9596)

מורים וגננות
3360

מורה לאלקטרוניקה, לאחה"צ ובסוף חלקות, בישיבה תיכונית מקצוע מלתה, במרכז הארץ. 03-484291 (26329)

"רשת
עמל"

לבית ספר מקיף "עמל" טבריה
רח' רבי עקיבא, שכון ב'
טלפון: 06-794803

דרושים מידי

★

מורה לביולוגיה
משרה מלאה

★

מורה למתמטיקה
משרה מלאה

★

מורה למתמטיקה
משרה מלאה

★

מורה לאנגלית
משרה מלאה

★

מורים בעלי הכשרה ונסיון מתבקשים לפנות להנהלת בית הספר.
(25815)

דרושה גנת בגבעתיים, טלפון: 03-314013 (14299)

דרושה מורה לריתמיקה, לגן פרטי בפרדס־כץ. בבית: 03-9362894 (7951)

לנסיעות לאקדמ, באזור השרון, דרוש עם רכבת לגיל הרך, תואר ראשון בפסיכולוגיה או עבודה סוציאלית או בעל/ת תכנית שוודק, המבודה בפתח־תקוה ובראשון־לציון. 03-497305 (14835)

בעלת ספור לעשות (רצוי מסורתית) לעבודה בגן ילדים ברמת גן. 03-721540 (15652)

קבוץ עין דור מחפש מורה לאולפן לבינוניה מתקדמת עם מבוגרים במקום. 06-768214, 06-768111 (17975)

למתנ"ס חל מוסד דרושים מורים לכך המסקה ומקצועות אחרים, בעלת מחשב הדרכה תוכן במקום. 052-63515 (15361)

דרושה מורה ומדריכה לעבודה חלקית בדורות במוסדויות בשעות 12:00–15:00 בימים אחר ה. מועמדות מתאימות לפנות לאל המנוך של עירית ר"ג. טלפון: 732102 לבי צילה קהן. (21893)

למתנ"ס מהישראל בהרצליה, מורים/סנורים להוראה פרטית ובקבוצות קטנות, לכל המקצועות בשעות אחה"צ. 052-554784 (24487)

מזכירות

דרושה מזכירה משפראם אנגלית עריף ידע במחשבים, למשרה מלאה ו/או ½ משרה. 03-252276 (23557)

מזכירה, עוזרת מנכ"ל למשרד מהנדסים בתל־אביב. 052-28095 (23854)

מזכירה + עברית על בוריה, רצוי אנגלית, 5 ימים בשבוע 08:00–15:00. 03-266605 (24035)

לקבל מזכירה למשרה מלאה + בר דוח + הדפסה בבוקר. 03-288797, 03-287111 (25078)

למשרד מהנדסים מזכירה + נסיון בהדפסה, למשרה מלאה. 03-478062, 03-415727 16:00-ט (25289)

למשרד עו"ד, 5 ימים, 08:00–13:00, עבור המליל'ם. 03-201742 (26337)

לחברה גדולה בתל־אביב, דרושה מזכירה עם ידע בהדפסת עברית אנגלית + יתרון בנסיון בהפעלת מחשב. 03-828112 (7016)

מזכירה עברית אנגלית + הדפסה למשרה מלאה, טלפון. 03-702148 (8820)

למשרד עו"ד בתל־אביב, מזכירה, ידע במעבד תמלילים. 16:00–08:00, 052-553544 אחה"צ (22107)

ליגאולה סכוטן, בהרצליה פיתוח, מזכירה, עברית/אנגלית, משרה מלאה. 052-354443 (23067)

למפעל בחולון, מזכירה לניהול משרד וחשבונות יצוא, עיבוד תמלילים, עברית אנגלית. 03-5591930 (24215)

למשרד דין, מזכירה, משרה מלאה, עבור תמלילים. 03-653887, 03-621410 (26525)

מזכירה ליגאולה באיזור ראשון לציון למשרה מלאה, 15:00–8:00. 03-344115 (8149)

דרושה
מזכירת מנכ"ל
לאקרשטיין צבי
בע"מ בהרצליה

עוזרת אם אנגלית. בעלת נסיון מוכח של 5 שנים לפחות, ידע טוב בעלות הדפסה והפעלת מלקס, שעות העבודה 19:00–14:45 לפנות לרינה 052-556666
(8541)

לגנון
שרותי שמירה בע"מ
דרושה מזכירה
עצמאית

בעלת נסיון של 5 שנים, למשרה מלאה, לניהול משרד, קיום קשר עם לקוחות ועובדים. ידע בהדפסה עברית רצוי נסיון במעבד תמלילים. לקבוצה ראיון: 03-622561, 03-623828
(23675)

מזכירה למשרה מלאה, בשעות אחה"צ עם ידע במעבד תמלילים ואנגלית. אמדרבסון 03-217256/7/8 (8539)

לחברה המעסקה בחוזר רא"ן, מזכירה השולמת באנגלית + נסיון בהדפסה ומלקס, שפה אידופאית נוספת יתרון. 03-624724 (9016)

דרושה מזכירה,
אשת לויה חופשיה
והופעה נאה לאיש
עסקים מבוגר

ידע בשפות ברמית – הבדרות, אינגלית וצרפתית – יתרון במקום העבודה איבוריה. פרטים וחבאת מלאה מתקבלה אחרונה לשלוח לת.ד. 512 גבעתיים
(22395)

דרושה מזכירה עברית אנגלית טלפנית. 03-690944, 03-699721 (24515)

למשרד עו"ד לעבודה רצופה, מזכירה מנוסה, אינטליגנטית ורזיה. 03-273131 (9378)

למשרד תכנון הנדסי
דרושה
מנהלת
משרד

התפקיד מחייב עבודת עצמאית לניהול עבודות כגון: חישוב משכורות, חישוב הצעות, ניהול כח אדם (10 עובדים), קשר עם ספקי חוץ ולקוחות
נסיון בהדפסה הכרחי

עדיפות לאקדמאית (כלכלה, מחשבים, סטטיסטיקה) מתאימות מתבקשות לשלוח קורות חיים בכתב יד. אל: רחו' בן – קיסר ופיתוח הנדסי בע"מ. רח' אבן גבירול 37 ת"א מיקוד 64361
(23149)

ברמת־גן, לעורך דין. 6 ימים בשבוע 08:30–16:00. 03-723815 (28025)

למשרד משפטי מזכירה בעלת נסיון אינטליגנטית הדפסה מהיר, ליום עבודה מלא. 03-203431, 03-201724 (22123)

לעו"ד, מזכירה מנוסה + ידע במעבד תמלילים, 5 ימים 08:00–14:00. 03-237334 (23003)

מזכירה למשרד פרסום, משרה מלאה, גיל 24–30. 03-5440117 (10964)

לעורר בבנותים, מזכירה בתובות, הרצאה + סידורים בבקרים. 03-322443 (23956)

מזכירה לאחר שרות צבאי, לעו"ד בתל־אביב. 03-650527-8 (25291)

למשרד עו"ד – מזכירה מנוסה, ידע במעבד – תמלילים וורדפרפקט. 03-455089 (6857)

מזכירה כללית + אנגלית + אינפורמטיקה, קשר עם ספקים בחו"ל + פלוקס + מחשב. 03-372417, 03-7510062 (11903)

מזכירה אנגלית לעבודה קבועה, תנאים מצויינים. 03-415301, 03-427176 (25180)

לחברת עולות זוהר בג"ל דרושה מזכירה שמה אם אנגלית. 03-374081 (15446)

מזכירה 15:00–18:00 מעבד תמלילים חובה קומפוזטורציה עברית אנגלית, מלקס יתרון. 03-330376 (7833)

לאונריכטאט בראשון דרושה: מזכירה בתורנית, הרצאה, אחראית, בעלת כושר מיבצעה גבוהה, בעלת ידע בהדפסה במעבד תמלילים. פנים בכתב, בצרוף קורות חיים אל: אונריכטאט בראשון, מתחקה המפעל, רחוב 52100 (14902)

דרושה מזכירה מקצועית, ידע בהדפסה ביהול משרד. 03-779448 (15918)

מזכירה אחרי צבא בעלת אחריות, ידע בהדפסה במעבד תמלילים. 03-379040/2/3 (17584)

ל"בונז'ור"
תעשיות לחם
בראשון לציון דרושה
מזכירה

בעלת נסיון בניהול משרד. לפנות לטלפון: 03-9616386
(25497)

מזכירות/מזכירה מנוסה שולטת מלאה באנגלית ועברית, תנאים טובים. E.F.C 03-332204 19:00-14:00 (15355)

למשרד עו"ד מזכירה בעלות שליטה במעבד תמלילים א–ה 8:30–14:00. 03-615716 (17797)

למשרד עו"ד, מזכירה + הדפסה, רצוי נסיון. 03-267545, 03-258825 (18649)

לחברה הסייצת פיתוח ויצור דרושה מזכירה מנהלת אדמיניסטרטיבית לניהול המשרד, קשר עם לקוחות החברה ומכירה, ידיעת אנגלית ברמה גבוהה, כושר ארגון וחיבה, וניסיון קודם לא הכרחי. נא להתקשר לטלפון: 03-293203, 03-290625 (26988)

בפתח־תקוה למשרד יבוא ושווק סד ביהדפקרה אנגלית – שפת אם, הדפסה אנגלית + עברית, חובה חובה, 6 ימים, משרה מלאה, קידום עתיד למתאימה, להתקשר מ-16:00. 03-9232640, 03-9228639 (19986)

לחברה ברמת החייל דרושה מזכירה למשרה מלאה 5 ימי עבודה. הדרושות: הדפסה עברית אנגלית, ידע במעבד תמלילים, נסיון של שתיים לפחות. 03-472835 (21881)

למשרד עו"ד, פקידה מזכירה + ידע במעבד תמלילים, לשעות אחה"צ. 03-233636, 19:00-16:00 (15359)

דרושה מזכירה למשרה מלאה, 5 ימים בשבוע, לפנות בין 11:00–13:00. 03-259144 (17627)

למשרד עורכי דין דרושה מזכירה, מעבד תמלילים. 03-5449828/9 (22771)

למשרד "סניף גמגום" מזכירה כל יום מ-08:00 – 15:00. 03-5449449 (17426)

מזכירה במשרה מלאה ידע בארגון משרד, אנגלית, והדפסה. רמת־גן. 03-243168/0 (17635)

מזכירה לניהול משרד שמאים, ראיון בשעות 15:00–18:00, אלנבי 87 ת"א. 03-293484 (18400)

לחברה תקשורת בתחום המחשבים מזכירה, דרושה מזכירה עמיה רב צמאית, שליטה מלאה באנגלית. 03-370250 (18785)

לחברה בהרצליה
דרושה
מזכירה
מנוסה
למחלקת יבוא

★

לפנות בכתב יד בצירוף תולדות חיים ונסיון קודם אל:
ת.ד. 16194 ת"א עבור "פקידת יבוא".
(19617)

למשרד עו"ד בתל־אביב, מזכירה מנוסה עם ידע טוב בעבודה של מעבד תמלילים עברית/אנגלית. 03-221417, 03-232536 (21130)

למשרד ריח מזכירה במשרה מלאה עדיף עם ידע במעבד תמלילים ורדפרפקט. 03-371935, 03-371904 (11790)

מזכירה לניהול משרד ועיבוד תמלילים. 03-5465349 (16435)

למשרד עו"ד מזכירה/לבוכרת מנוסה, מעבד תמלילים. 03-251413/4 (20075)

דרושה פקידה מנוסה עם מלא אנגלית בשעות אחה"צ. 03-658060 (22805)

מזכירה "ראש הרל" לא מסקנת, סוף הדרצות. 03-259744 (11277)

בחולון, מזכירה עברית/אנגלית מנוסה, למשרה מלאה. 03-5662555 (21986)

לחברת משוק מזכירה מנוסה, שליטה מלאה באנגלית לכל הדפסות, רצוי ביבוא ויצוא. 03-338714 לשולי (24918)

לחברת תקשורת ארצית דרושות: 1. מזכירה, פרכונית, לעבודה משגיחה עם קהל, שעות העבודה 08:00–16:00, לפנות 03-549170 לזהר (25234)

למשרד פנוי דרושה מזכירה/מקידה למשרה מעגית, נסיון לא הכרחי, עד ורדיביץ 75 ק"ד. 03-622293 (26010)

למשרד עו"ד ברעננה מזכירה/בבעלת מוסה, בשילוב תמלילים "וורדסטר". 052-21536 (25875)

לחברה להמושע הקמשורת דרושה מזכירה בעלת מסימה מעולה, עדיפות תיקון לשמלה מעבד תמלילים ווק. 03-335591 (11694)

לעו"ד מזכירה + נסיון הדפסה בוורדסטר. 03-267453, 03-268777 (11818)

למשרד עו"ד בתל־אביב מזכירה אחה"צ 14:00–18:00 עיבוד תמלילים חובה. 03-204080 (11722)

מזכירה העוברה הוקופית מלאה, ידע בהדפסה. 03-252486 (11757)

מזכירה למשרד עו"ד לשעות הבוקר או אחה"צ (ידע בוורדסטר). 03-640581/2 (11751)

דרושה מזכירה עם ידע בשפות לעבודה מעניינת, שכר גבוה למתאימה. 03-5464514 (19581)

(3365)

חוברות קבועה צעיר וחרוץ לפי ס.י. לשעות. 03-203128 (21614)

מפעיל/ת מחשב י.ב.מ 36, לעבודה קבועה ומיידית (יום עבודה מלא). "ויבסר". 03-282257/8 (9115)

דרוש בוגר עם נסיון לשוקי במחשבים ומכונה. 08-492979 (9315)

מתכנת רצוי נסיון במחשב לפנות בכתב קורות חיים לת.ד. 1097 הוד השרון. (18876)

לחברת מחשבים דרוש בוגר נסיון להדרכה/הפעלה ויכולת לקוחות (DOS XENIX) 03-231261, 03-224832 (17302)

לחברת ארגונית, מתכנת תוכנה, דרושים אנשים לשיווק ומכירה מוצרי תוכנה של בנקים אחרים, בעלי רקע ונסיון בתוכנות אי.בי.אם. 052-358957 (15352)

איש SYSTEM על מחשב PC – I.B.M נסיון בשפות: "C" ואסמבלר – תהכנר, ידע בתוכנות תקשורת יתרון. 03-299617/54 (24869)

מחסנאים

מחסנאים לעבודה קבועה, בפתח תקוה, תנאים מצוינים. 03-415301, 03-427176 (23577)

"כללי" מציעו 1200 ק"ק, במשרד לוי יחד. 03-371025 (24259)

לחזון ל"כל" בפרדס־כץ, דרוש בוגר צעיר אחרי שרות צבאי למחלקת יצוא, שליטה בסיסית באנגלית הכרחית. טלפון: 03-9325977, 03-9324163 (24783)

מחסנאי רצוי עם רשיון נ' לעבודה בפתח תקוה, תנאים טובים 03-702148 (8807)

עובד חרוץ, למחסן בשר, רצוי רשיון נ', אפשרי מנגר, מפתח־תקוה והסביבה. לפנות בכתב: ת.ד. 666, קריית אונו. (16699)

למפעל תעשייתי
באזור דן דרוש:

★

מחסנאי מכני
– ספ"מ –

● לאחר שרות צבאי ● בגיל 12 שנות לימוד ● רצוי נסיון בהפעלת מחסן ממוחשב ● עבודה בין משמרות ● מגורים באיזור גוש דן.
כח אדם טלפון: 03-7552355/6
(9362)

דיוקי + רשיון, עדיפות לבעל נסיון בענף המוצרים. 03-384188 (8242)

לקבוץ גיזם דרוש מחסנאי עם נסיון, תנאים מצויינים, מדריך 10 רמת גן (19726)

דרושים שני מחסנאים אחרי צבא, עם רשיון נהיגה ב'. 03-7523101, 03-7514573 למאמאל (25604)

מחסנאי למחסן חבבירות, בהדר־יוסף. לטוליה 03-494166 (21644)

דרוש עזר מחסנאי + רשיון נהיגה לאספקת מחסני מורשה. 03-657198 (17552)

מחסנאי/סדרן לממחקה מוצרים מזוגים ומסכנוהים, בגיל 12 שנות לימוד. 03-9611846 (19965)

מחסנאי בעל נסיון רב, למשרה מלאה בחולון. 03-804455/6 (18728)

לבריאוניה לפני־תאקון דרוש מחסנאי עם נסיון. לפנות במקום בשעות הבוקר. (15342)

למפעל מזון באיזור התעשייה חולון דרושים: מחסנאי ומנהל ייצור בעלי נסיון, לפנות ת.ד. 5599 חולון. (22045)

למחסן חלפים לרכב ואומוסרציה סד פשוט + נסיון + מכירות, תנאים טובים למתאימים. 03-911958, 03-900735, 03-900631 (20010)

מנהל מחסן תוצרת גמורה, באזור פתח־תקוה, תנאים טובים למתאימים. 03-245222 (20995)

מחסנאי למחסן בענף הרכב + ידע. טלפון: 03-339497 (20063)

מכונאי תעשייה
3365

למפעל תעשייתי
באזור דן דרושים:
מכונאי רכב
כבד הסוגים
מכונאי מלגזות

● רצוי בעלי רשיון נהיגה (03) ● הכשרה מקצועית מתאימה ● נסיון קודם ● מגורים באיזור גוש – דן
מתאימים יפנו למחלקת כח אדם טלפון:
03-7552355/6
(9371)

מכנאי, מסגשר + הסמכה, רצוי נסיון בדיזל, למשרה וזקים בראש־העין. 03-471322 לסגולצקי (25909)

מסעדות מלונאות
3383

לספורט פאב, מסעדה כינו, דרושים מלצרים ומבח. 03-823159 (23786)

למסעדה צרפתית דרוש שף סוף סקצוע + מלצרית. 03-662852 (24199)

דרושה בדוגיות מלצריות עם אדור צות למסעדה – מזנון מיכרשה. 03-338530 (19677)

לעבודה קבועה דרושים: מלצרים מקצועיים בלבד לפנות, ליזוגים הודרצהף 96 (11617)

למלון בבודים, דרושים מלוי קבלה לעבודה בסוסכרת. 03-864483 (25223)

מלצריות מוסיבות, למסעדה דים בתל־אביב, להתקשר לירב. 03-5462235 (17512)

ליסי וסי פודרי דרושים מלצרים מקצועים לעבודה קבועה במשמרות. 03-496115 (18692)

לחובבים, דרושה בעת להמסת חמה מהמשמרת. 03-204369, 03-289339 (16176)

בודלת דרושות. למסעדה מלצריות, לדוכן עיטוח. 059-76719, 059-31549 (25086)

(3365)

ספר/ה מכירה בכל פרי יחדאל כמר פה תמנו. 03-594549 (23523)

לבית אוכם דרוש מטל/ה מכירות בעל ידע ונסיון בענף. לפנות בערב טלפון: 03-482266 (24021)

לחברה קומרסים מרון בסים (מתקמו), דרוש איש מכירות, בעל נסיון ובוגר, בשמות, תנאים טובים למתאימים. 03-660441 (25339)

רוצה להרויח
כמו
משרד
פרסום!

איש/ת מכירות רציני/ת בעל/ת טמיבציה חזק, לפנות לאריק. 03-235344
(14853)

ל"מלטס" דרושים סוכנים/ות מכירות בתל־אביב, ירושלים וחיפה, לציוד מלפוני איתור אלחוטי. תנאים מצוינים. 03-298310 (25352)

סוכן מכירות, עצמאי, לשווק לחנויות מספרים אלקטרונים, בעריות מתנה, המכשירי כתיבה. 03-5700105 (26314)

1000 דולר
מינימום לחודש

לסוכן השיראלי למשמשה דרושים:
רכזים אזוריים
בכל רחבי הארץ
סטודנטים, אקדמאים
ובוגרי תיכון

לעבודה הוראה ראשונת: התכונות הדרושות: הופעה נאה, יכולת הבעה טובה ונכונות לעבודה לא שגרתית. א-ה. מגדל 44 ח"א, רקטמור 9, תל־אביב ל. ג'ולי.
(26456)

ל"קרוסר" אנשי מכירות מוסים + רכב לסוכרי פנים, מכשירי כתיבה ומתנות לאיזור הצפון, המרכז, הדרום וירושלים. 03-7518157 אברהם. (9343)

הכנסה של 2000 פדות ויותר לציירים, אנשי מכירות בתחום מוצרי עד גיל 30 + נסיעה לזרוק. 03-332202 למולם. (9515)

דרושים אנשי מכירות + רכב, בענף חומרי היקוי, תנאים מצוינים. 03-5366260 (22850)

אנשי מכירות עם נסיון בקידום מכירות בתחום המזון או המזון. 053-23773, 053-347377 (7961)

לחברה הותיקה
בישראל
דרושים
נציגי מכירות
רכב כלשהו – חובה!

קורות חיים בכתב יד לת.ד. 9121 תל־אביב מיקוד 61091
(9305)

דרושה מקדמת מכירות, מנוסה, לחדרים למטמכלים. 03-5447432 אבן קרן. (8294)

לחברה הסייצת והמשווקת ציוד לתוכנה, דרוש איש מכירות לעבודה משולבת, מנהל/עוזר, להתקשר 19:00–16:00 04-721497 (8419)

לחברת יבוא בתל־אביב דרוש איש מכירות מוסה תנאים טובים למתאימים. 03-911687 (8484)

ליבואן תכשיטים אופנתיים, דרושה סוכנת בעלת נסיון + רכב, תנאים טובים. 03-911687 (8490)

למשרד חוף בתל־אביב, דרושה סוכנת מכירות, מתרצת ליום עבודה מלא. 03-496755 (8281)

למוצרת שוקי קייטנ, רצוי + רכב + המלצות, השקעה הכרחית. 03-291499 (11910)

מקדם/ת מכירות, לעבודה מעניינת ומכירה של 750.–. 03-231117 (22497)

להוצאה לאור דרוש
איש שיווק מטסה
לרכישת מודעות
בירושלים

טלפון: 03-286782, 03-285621
(25713)

לחברה הקשורה לרשישונות מקרסי/ות מכירות באמצעות הטלפון, נסיון קודם בנדירוטם יתרון, משכורת משוכנת בסיס + אחוזים למתאימים/ות. 03-379040/2/3 (17162)

למשרד תיווך דרוש סוכן/ה מכירות באחוזים + רכב. 03-251975 (7708)

לחברה מוכרה למבצעי ארוחה ומוס דרוש מנהל מכירות. 052-547741 (9635)

כלל מערכות בניה
דרוש:
איש מכירות
מנוסה בענף הבניה
לאזור המרכז

יתרון לאדריכל/הנדסאי אדריכלות, בעל נסיון במכירות עם הנדסאים הקיבוצים

★ ★

בדבר פרטים נוספים נא לפנות למנהל כח אדם ת.ד. 286 פרדס חנה מיקוד 37101 טלפון: 06-370368, 06-379073
(14879)

דרושים סוכנים/מקדמי מכירות + רכב, לשווק מזון (רווחים נאים). 03-233533 (16988)

ברעננה למשרד תיווך סוכן + רכב ליום מלא. 052-33841 (20175)

דרושים סוכנים מעולים למוצרי פרסום, עדיפות לבעלי רכב או הסכם. 03-421143, 03-423498 (22064)

דרושים סוכנים בעלי נסיון לענף צעצועים ומכשירי כתיבה. 03-5972369 (25492)

דרושים סוכנים מכירות עם ובלי נסיון לעבודה, באזור הארץ. 052-444342 (8101)

לחברת "מגה" דרוש מקדם מכירות עצמאי למבד השקים, רצוי בעל נסיון בתחום השווקה. לפנות בכתב כמרוף קורות חיים לת.ד. 23136, תל־אביב, מיקוד 61230 (23978)

להוצאת ספרים הכי גדול דרושים: אנשי מכירות בעלי נסיון, לעבודה מעניינת וקבועה, אפשרויות קידום הכנסה קבועה למתאימים, לסוכני רכב יתרון, טלפון: 03-229949, 03-221436 (22924)

סוכנים להפצת מוצר חדש, סוכר חדש. 03-7649092 בערב (25510)

סוכנים מכל רחבי הארץ, מגיל 21 ומעלה. 03-246292 (25222)

לחוף "יעמה" בתל־אביב איש/אשה למיפול בהשכרות ובמכים במיוחד באזור אביב הצפון. הדרישות: רכב, מסורה מלאה, מטבה, בביצוע, התמודה, מדריכה, יוזמה, הרצאה, אינטליגנציה. 03-425291 (8034)

למשרד פרסום הדוס ברעננה דרושות סוכנות למודעות. 052-85726 (10565)

לחברה מבוססת דרושים:
1. מנהל מח' מודעות
נסיון 3 שנים
2. חכשי מודעות
בכל הארץ

לפנות בצירוף פרטים מלאים, לת.ד. 1110, הודהום, מיקוד 47100 – סודיות מלאה מובטחת –
(16083)

לפרויקט מעניין
מקדמ/ות מכירות
משכורת + אחוזים

למעוניינים פרטים, טלפון: 03-621274 בין השעות: 09:00–13:00
(16234)

דרושים
אנשי מכירות
בעלי רכב
למכירת
מוצרים מכניים

על בסיס עמלות.
לפנות לטלפון: 052-574341
(16344)

מזון + רכב לחברה יבוא למוצרים בלעדיים בענף ההלבשה של הפירמות: "דורית – מיזור "בלדר" "לורל" "קרוסקר" "ונדנקיור". י. בר־נחור, חברה ליבוא ויצוא בע"מ. טלפון: 03-658303, 03-657710 (14792)

סוכני מזון דרושים ל: "חוסים ומשיכים" לשיווק קפה ומיכורים מקוחים לאיזור ירושלים, הרצה עבור שבוע, אחרת – 03-845668, 03-5562265 (18036)

למשרד תווך!! סוכנ/ת מכירה ונציג/ה!! רצוי + רכב. 03-5411042 (21743)

דרושים סוכנים/ות למכירת הכשורים סלאמים בהאזור. 03-523402 (18467)

סוכנים
למפעל
תיקים

למפעל תיקים. דרושים סוכנים עם רכב מסחרי לכל הארץ. 03-783724 ומרם ליום שישי אורי (ס) (26852)

למפיצי אספקת ישראלית דרושים/ות סוכנים/ות לאוטובוסים, רכבים בכל הארץ. 03-902807 (19550)

סוכנים עצמאים בעלי רכב מסחרי להפצה מוצרי צריכה בכל רחבי הארץ + ערבות. 03-615486 (20179)

דרושים סוכנים/ות לפרויקט פרסומי רחב היקף, הכנסה גבוהה במחוז + עמלות, בעלי נסיון טובה יכתוב, בצירוף קורות חיים, לת.ד. 23747, ירושלים, סודיות מובטחת. (22848)

לחברה חזקה להדפסת מדבקות דרוש איש מכירות מנוסה, תנאים טובים למתאים, לפנות בכתב יד וציבורים מלאים לת.ד. 30466 תל־אביב, עבור מכירות. (26833)

דרוש איש מכירות, ולפק בענף הקמשכל לעבודה מלאה לפנות 03-810958 (17517)

למבוסטק, יבואני מכשירים מזיקה ותוכני צ'ור, דרוש איש מכירות מרכז מאור בענף. טלפון: 03-824090 (17557)

דרושים/ות יזמים/ות לשיווק ריאות בריאות חדשות. טלפון: 03-5463084 (18688)

סוכנים מקשים לכל הארץ לשיווק מוצר חדש לכל חמה. 06-554636, 06-573735, 06-574944 (21133)

סוכני מכירות בעמלה של 100% מרוח לכל מכירה. "סמוך סוכבים" 03-299598 (17441)

דרושים אנשי שיווק בענף המפנה עם נסיון, להפצת אופנה "יחודית". 06-372469 (17526)

איש/ת מכירות!! נציג/ת + רכב למשרה מלאה. 03-5460515, 03-5461565 (17535)

סוכנים בעלי רכב מסחרי, לחברה המשווקת מוצרים בלעדיים והתחושים בתחום הצריכה הביתית (בכל שיווק לרשתות הגדולות). 03-384468 (18360)

לקורס ביטוח חיים, למתאימים הצעה מובטחת, לקביעת ראיון חיה: 03-5621667, 03-293026 (18735)

למשרד תיווך דרוש סוכן עם נסיון + רכב. 03-5448112/3 (17311)

סוכן לאופנה – מעכאי, בדרום + ירושלים "צלצלה וקצאוי" 03-338506 (17449)

לחיווך דירות בגבעתיים דרוש/ה סוכן/ת מצוממים בעלי ניסיון ורכב לבגר דה בקמתים. 03-319485 (17626)

דרוש סוכן להפצת חלקי חילוף מסורבם וריסיה לכל רכב. 03-259683 (17436)

לחברה מסחרית דרוש איש מכירות, מורים בורבב, רכב פרטי + המלצות, תנאים טובים למתאים. 03-823755 (17684)

דרושים סוכנים להפצת אבזרי רכב + רכב, תנאים טובים. 03-808330, 03-800417 (19980)

לחברה מירות גדולה דרושה/ה סוכן/ת מהנה + ערבויות. 03-490138 (20492)

אנשי מכירות ומקדמי מכירה לחברת מחשבים דינמית. לפרטים: 052-552126, 052-562246 (23053)

לאלקן לבהושין דרושים רכשים/ות מרמות הבנה ובוהת, למתאימים פרים. 06-331814 (19444)

לדוכני מודעות מוסים, תנאים המודרבים בערך. 03-221467 (22926)

בעלת מכירות מנוסה, 1,000 מרוח + אחוזים + הרצאות + בונוסים. 03-233560 (22934)

לחברה מובילה בתחום המודרכים המקצועים, דרוש/ה נציג/ת מכירות (הכשרה במקום). 03-253572 (22936)

לביביל לקומפוקציה דרוש סוכן בעל רכב נסיון. טלפון: 03-664598 (24236)

לך על בטוח לוח מעריב קריירה

ג'

נגרים ורפדים
3480

נהגים
3440

עובדי בנין
3500

דרושים באים
לחברת בניה
בסביבות מודיעים

עובדי חקלאות וגינון
3585

עובדי מתכת
3520

עובדי ניקיון
3540

עובדי שער והחלה
3560

עוזרות ומטפלות
3600

עובדי מוסך
3540

מכונאים/יות
3460

ספרים/יות וקוסמטיקאיות
3480

חייטים / ציור אבני
3480

תופרים
3440

עורכי דין
3600

פועלים/ות
3640

בייביסיטריסטים ומעונות
3645

פקידות וקלדנות
3720

גרפיקה
3688

נהג שליח
3450

פרסום
3722

צבעים
3725

צילום ודוגמנות
3730

רואי חשבון ומנהלי חשבונות
3835

רופאים
3850

רופאי שיניים
3860

לפרוייקט פרסומי
מעניין ומבטיח
דרושים/ות
סוכני מכירות + רכב
לאזור רמת גן. הכנסה 2,000 ש"ח נטו
טלפון: 03-7519353
(25306)

למפעל תעשייתי
באזור חן דרושים
*
נהגי סמיטריילר
בעלי רשיון גורר תומך
לאחר שירות צבאי נסיון
קודם ומגורים באיזור
גוש דן
● המתאימים יפנו לבחור בדו אינם ● טלפון: 03-7552355/6
(9364)

לחברת יבוא
דרוש
נהג ג'

לתשומת לב
המפרסמים
בלוח מעריב
הנהלת מעריב

לקבלן
שער הגולן
דרוש
כוורן
מקצועי

לחברה
להשכרת רכב
דרושים

לחוש תעשיות בע"מ
בקרית אריה פ"ת דרושים
1. מסגר – רתך
2. מסגר אלומיניום
5 ימי עבודה בשבוע. בתנאים ותוספות למשקיעים
טלפון: 03-9234397 לרונה.
(26602)

למפעל
לעיבוד שבבי
דרושים

חרט/
כרסם
למפעל מתפתח
באזור ת"א

דרושים
עובדי
אלומיניום
בעלי נסיון

מסגרים
מנוסים.
לעבודה מיידית
תנאים מצויינים

מטפלת
לילד בן 6
כולל אחזקת בית
טלפון: 052-34604
תנאים טובים למתאימה

"טיפולים"
שרותי מטפלות בע"מ
בחסות חברת "סיעוד"
מטפלות
מסורות
לעבודה בשעות
הפנאי 03-7512854
טיפול מכל הלב
(25610)

להוצאת ספרים
"סודך"
דרושות

כתבנית
מעולה בלבד
למעבד תמלילים
משרה מלאה בלבד

פקידה חרוצה יעילה
ואחראית

דרושים גברים/נשים
לסרט של דודו טופז
ולסרט של דובי גל
וכן לתשדירי שרות
חיא, פינסקר 25, 03-203922
(16354)

למרפאת שיניים
של "אגד"
דרושות סייעות
בתל־אביב
טלפון: 03-377836
(26271)

ג'

לוח מעריב
לך על בטוח

בשיתוף עם THE JERUSALEM POST

המשרד הראשי: בית מעריב, רחוב קרליבך 2, תל־אביב מיקוד 67132. טלפון ישיר למסירת מודעות: 5611111 (רב קווי). מחיר מודעת מינימום (8 מילים): 80 ש"ח. כל מילה נוספת: 10 ש"ח (המחירים כוללים מ.ע.מ). מחיר אחיד לכל ימי השבוע (כולל ערב שבת וחג) מחיר מודעת "מחוץ" בגודל 1 אינץ' למשך שבועיים 287.50 ש"ח (כולל מ.ע.מ.)

רופאי שיניים, מרפאות שיניים המעוניינות בעזרת עוזרת לעבודה, נא לפנות לאשורת העסקים הישראלית, ת.ד. 2642 (10631)

לרופא שיניים בחולון דרושה אסיסטנטית בעלת נסיון. 03-5051161 (15383) 03-841701

דרוש/ה רופא/ה שיניים למרפאה קבוצתית במרכז הרצליה

(15892)

למרפאת שיניים, במרכז הרצליה, סייעת לאשות לעבודה מלאה + ליום נסיון – תנאים טובים. 052-81120 (15538)

אסיסטנטית לרופא שיניים בצפון תל־אביב. 03-250310 (26092)

(11744) (11789) (18986) (18616) (21201) (23414) (20129) (21412) (24768) (24868) (26812) (19608) (24906)

שליחויות

(23747) (23860) (24436) (24559) (24766) (25348) (25440) (8044) (9428) (26317) (26487) (8462)

דרוש שליח בעל רשיון לקטנוע

לאדם רציני תמורה הולמת 03-7515213, 03-7512374 לאזור תל־אביב והסביבה (8500)

(8233) (8236) (8377) (8678) (8721) (9340) (12656) (6479) (21659) (23178) (17571) (26927) (7704) (19967) (18885) (19022) (22588) (15332) (17504) (17524) (18714) (17435)

שליח עם או בלי אופנוע לעבודה קבועה. 03-5056556, 03-5055143 (17529)

(23433) (24279) (11809) (13619)

שמירה ואבטחה

(26491)

מאבטחים
החל 1.85 לשעה
אבטחה, ליווי וארועים מיוחדים

טלפון: 03-441591 (9390)

(8235) (20234) (20244) (23341) (7674) (7676) (19176) (17567) (19278) (20113) (24280)

שלטים ואביזרים

(26241) (8497) (8689) (25484) (15914) (11960) (14265) (19402) (25600) (18783) (16885) (22925) (23517) (23548) (24861) (26062) (19768)

מכונות כתיבה

(9117) (20259)

ביקוש עבודה

(25340) (26203) (21830) (25549) (22878) (6410) (22950) (11097) (18576) (19026) (21941) (15320) (17652)

מקבלת הדפסות ברמה גבוהה (22932)

(25268) (24911) (25111) (11736) (25687) (11677)

לוח ירושלים

למשרד פרסום מבוסס בירושלים דרושים: 1) פקידה וכתבנית עברית... 2) גרפיקאי/ת ביצועיסט/ית (23974)

(8570) (9245) (22532)

יעץ בע"מ
יעוץ תעסוקתי ניהול מיחשוב
מהנדס אקדמאי

האם נרשמת בכל ליעוד? הכוונה מקצועית * מידע תעסוקתי * הצעות עבודה (26132)

למושב שמה דרושים:
1. אחראי בית אריזה
2. איש שיווק
3. איש איגום

(13854)

לסרט בירושלים דרושים ניצבים/ות בכל הגילאים

(26589)

למרכז בריאות ודיאטה דרושות
1. אשת מכירות בקבלה
2. בוגרת לחינוך גופני
3. מרפיסטיות יופי
4. עובדת משק בית

(26663) (22437) (10855)

חוק הזדמנות שווה בתעסוקה תשמ"א – 1981

לפי חוק זה אסור למעביד להפלות בין עובדיו או בין דורשי עבודה מחמת מינם או מעמדם האישי...

אחזקה ותחזוקה

(25105) (23821)

אחיות ובתי עזר

(18758)

דיילות ומדריכות

(18355) (11752)

הנהלת חשבונות

(22971)

מבחנים/ קונדיטורים

(24838)

מכונאים/ הנדסאים

(23597)

מדריכים/ות

(15329)

מהנדסים ואדריכלים

(11715)

מורים ומורות

(21589) (19992)

מוכרות

(8917) (14420) (17486) (20500) (26014) (26063) (19746)

מסעדות ומלונאות

(8353)

מלצרים וחקרי מכירות

(21787)

ספרים/ות וקוסמטיקאיות

(8562)

שומרות ומטפלות

(8295) (8694) (22890) (14452) (17582) (20709)

פקידות וקלדנות

(8089) (8380) (9297) (9176) (14773) (23292) (14295)

רפואת שיניים

למרפאת שיניים של "אגד" דרושות סייעות

טלפון 02-715089, 02-713798 (26532)

רפואת שיניים דרושה ומשתלמת בירושלים (20518)

רופאים

(25066)

שמירה ואבטחה

(24954) (15209)

ביקוש עבודה

(15318) (20849)

לוח חיפה

לחברה ישראלית למובילים בע"מ (9005) (25790)

רוקחות ואחיות

(11724)

חשמל ואלקטרוניקה

3200

(25635)

מהנדסים ואדריכלים

3300

(25121)

מורים ומורות

(18012) (12783) (21225)

מוכרות

(23606) (25792)

מכונאי תעשיה

(9023)

מסעדות ומלונאות

(25796)

מלצרים ומקדמי מכירות

3365

(21791) (173031)

פקידות וקלדנות

(10747)

קורסים לעיבוד תמלילים כתבנות והנהלת חשבונות ממוחשבת

(21121) (24281)

לוח נתניה

פקידות וקלדנות

(17617)

דירות

1000

(25520) (24954)

לא עוד שיש. DUROPAL למטבח ולאמבט
"משטחים מעולים – DUROPAL"

(17795)

דימור בע"מ
בנין ושיפוצים מבצעים:
תקרות אקוסטיות
מחיצות גבס
שינויי פנים
בניית וילות וקוטג'ים
תוספות והרחבות
שיפוץ חוץ לבתים משותפים!

03-5593033
ההסתדרות 162, חולון.

(23582) (16455) (25662)

מהיר
שרותי הובלה בע"מ
בהנהלת: שרלי

מבצע
פרוק והרכבת רהיטים חינם
העברת דירות משרדים כספות פסנתרים ומחשבים
ביטוח ואחריות מלאים

03-262616
03-284278
קפלן 5, תל־אביב.

(19286)

המלטש
שיש וגרניט איטלקי
למטבח ולאמבט
ביצוע מהיר ומדוייק! * מחיר סביר * 03-375397

(9298)

קוטג'ים למכירה בקרית קריניצי חל"השומר

(25243)

וילות ובתים

ברעננה!!!
קוטג'ים מפוארים בנוי הנשיאים

(15344) (23526) (23812) (24150) (24348) (24371) (24456) (24546) (25383) (26258) (8447) (9140) (21641) (23954) (8000) (8315) (83181) (83191) (8371) (8488) (8902) (8924) (9199) (11935) (26556)

ברמת השרון רח' אז"ר
קוטג'ים
בני 5 חדרים + מרתף
פרטים: שירלי בע"מ הפרדס 4 ת"א 03-238618, 03-245140

(9458)

בקריית־אונו, 4 על 400 מ"ר, אפשרות הגדלה. "אנגלו־סכסון" 03-341333 (26658)

(26670) (9353) (9374)

בזכרון יעקב
קוטג' דו־קומתי
תלת־מפלסי

(9526) (8717) (8733) (8738) (8803) (8834) (8963) (9064) (9072) (9255) (9287) (9348) (9350) (9356) (9388) (16114) (26393) (17364) (17193) (18420) (19348) (19767) (20241) (20242) (21728) (22067) (22212) (25470)

מבצע
"3 למובחר"
בנוה הברון זכרון יעקב

(26739) (6816) (10715) (23726) (25051) (25411) (25413) (25526) (11226) (12910) (19147) (21575) (24023) (23776) (6963)

לסבירה קוטג' ברמת־השרון (14439) 03-5364285

(15840) (21643) (22873) (22989) (23428) (23473) (25236) (25421) (26830) (7064) (96211) (15668)

בפ"ת בכפר גנים
קוטג' "יפהפה + תוספות 5 חדרי שינה

(16323) (7739) (8080) (10543) (10597) (10911) (13211) (13815) (14260)

למכירה קוטג'ים מפוארים בנאות אפקה!

(14608) (15507) (14314) (18995) (17042) (17202) (17341) (17958) (18473) (18626) (18654) (18882) (18900) (19032) (19055) (21255) (22866) (11537) (18763) (22728) (11421)

בקיסריה חד־קומתית וילה יפהפיה ומרווחת, נוף לים ולאקוודוקט 7 חדרים, 300,000 דולר (12767)

(15639) (15884) (17468) (18361) (18734) (18803) (26474) (26551) (26566) (17362) (15175) (15188) (15258) (15263) (15298) (15375) (15385) (15404) (17408) (11403) (11410) (13673) (14593) (15216) (15275) (17364) (17379) (17663) (18773)

קבוצת קציני ח"א מתארגנת לבניית שכונת וילות בגן יבנה

(25735) (16077) (16092) (11349) (25083) (23535) (23527) (24656) (25314) (11823) (14642) (19375) (22011) (23026) (22854) (24765) (25052) (26091)

מכון מנדל

לך על בטוח | לוח מעריב | נדל"ן

ג'

★ רורמן ★
בע"מ
שטיחים
בעבודת ידו!!!
15% הנחה
הזמנות שטיחים
בכל גודל ודוגמא
★
אולם תצוגה עם למעלה מ-1,000 שטיחים...
(16337)

שנה נקיה
מתחילה עם
אל רבב בע"מ
ניקוי כל סוגי
השטיחים ברי ריפוד
★
ניקוי דירות לאחר שיפוץ
ווקס אקרילי + קריסטל
★ הדברת מזיקים
03-5464186, 03-5463761
דיזנגוף 227 ת"א
(23168)

"שירך" –
דודי שמש
תקן לדודים
לקולטים ולהתקנה
(20911)

לתשומת לב
המפרסמים
בלוח מעריב
כל המעוניין להפסיק
לפרסם את מודעותיו לאחר
הפרסום הראשון, מתבקשים
להתקשר לטלפון 03-5611111
(רב-קווי) ולמסור את מספר
הפרסום הרצוי וכן את מס'
פר הקוד כפי שמופיע במוען
בסוף המודעה.
הודעת לפרסום חוזר הנה ללא
תשלום ותקפה עד 4 שבועות
מיום הפרסום הראשון.
בקשות לפרסום חוזר מתקב-
לות כל יום עד שעה 18.00
ובערב שבת וחג עד שעה
11.00 בבוקר.
הנהלת מעריב

"סמקר" – שירותים
שרות תיקונים 24 ש'
למקררים ומקפיאים
אמריקאיים

מבצע מיוחד!
מרצפות שיש מבני
מרצפות קוורלה
30×30 "סלע שיש"
(12631)

חברה קבלנית
פניה

בהדסנות
פנטהאוז
מפואר

גן חן
בונה ברמת גן
באיכות מעולה
★ ברח' ברקאי
★ ברח' חרות
דירות
4, 4+1+גג
משרד: רח' כהן 2,
רמת גן 03-730967,
בערב: 03-7518312
03-728924, 03-955814
(22006)

במגדל דיזנגוף
קומה 24
דירה יפהפיה
ומרווחת

במגדל דיזנגוף
2 חדרים
קומה 20
דרום מזרח
כל התוספות, למסירה מיידית
03-221417, 03-232536
(26454)

דירות נופש

תל-אביב

דירות למכירה

4 חדרים ויותר

3-3½ חדרים

2-2½ חדרים

1-1½ חדרים

דירות בשכר

חדרים מרוהטים

ביקוש דירות

דירות מרוהטות

דירות בשכר חודשי

דירות גג

בתי כפר משקים

קבלנים מציעים

שכונות צפוניות

4 חדרים ויותר

למכירה/השכרה
ביצחק שדה ת"א
בשלבי גמר בנין
1000 מ"ר 5 קומות
+ מרתף, 7 חניות.
40–20 קווי טלפון
(23161)

הקבלן
י. אדלר
ובנו בע"מ
בונה דירות
באיכות מעולה!!!
3, 4, 5 + חדר גג
ברמתגן, בירבק,
גבעתיים
03-705811, 03-781640
לפנות: רח' הרב קוק 10, בירבק
(25744)

בוודאו אבן גבירול
דירת
5 חדרים
+ גג מרוצף

ללא תיווך
1200
דירות למכירה
מנוי חודשי 30 ש"ח
03-738857
(9301)

שרות חדש!!!
שיטה מהפכנית
למכירת דירה!!!
חינם!!!

ל"מידע דירות"
דרושים דירות ונכסים
למכירה/השכרה
03-246242-3-4

ברמת השרון
רח' אוז"ד
דירות גג
בנות 5 חדרים
דירות גן
בנות 4 חדרים
פרטים:
שירלי בע"מ הפרדס 4
ת"א 03-238618,
03-245140
(9459)

בעל חברה לחיטוי והדברה!
רוצה לעקוץ את המתחרים?
קח מחץ!

מודעת מחץ במדור מכירה, ושרותים
מביאה יותר לקוחות. יש הוכחות!
אם יש לך הצעות מיוחדות
(מבצעי הנחות, שרותים ייחודיים,
מוצרים חדשים) – יש לך דרך כדאית לפרסם.
מודעת מחץ בלוח הארצי הגדול במדינה –
יותר כח משיכה למודעה שלך.
טלפן עוד היום:
ת"א 03-5611383,
ירושלים 02-221151,
חיפה 04-644526/8.
אתה תגלה שמעולם לא היה לך
יותר משתלם לפרסם.

לוח מעריב הלוח הגדול במדינה.

מודעפון 03/38 38 38
שרות מודעות טלפוני
24 שעות ביממה
לבעלי כרטיסי אשראי

בונה אביבים
דירות 4 חדרים
+ מירב השיכלולים

קבלן בידוביים ה' באייר 24 ת"א. 03-262894, 03-259689
(14894)

ברמת-אביב ג' בניין אלדם, 4½ חדרים מפוארים, קומה 10, "ירון המאמרף"
(24466) 03-5448174, 03-5448180

3½ ברחוב צהלה, ק"פ + מעלית.
(8410) 03-455378, 03-476969

ברמת-אביב, 3 קומפלט + מלפון, להשכרה מיידית 550 דולר.
(22283) 03-415495

דרושים
2 מרוהטים
בצפון ת"א

(16888)

דירות הדשות בבניה, 4 ורחר החל מ-110,000 דולר
(8424) 03-732248

ביקוש דירות

שכונות דרומיות

בשכון ל'
דירה אחרונה
לאיכלוס מיידי
5 חדרים

(23126)

גבעתיים

בגבעתיים!!!
דירות גן
מפוארות!!!
אקסקלוסיביות

(26851)

גוש-דן

רמת-גן

בני-ברק

פתח-תקוה

שיטה מהפכנית
לחיפוש דירה!!!
מבצע 30 ש"ח!!!

(18540)

גבעת-שמואל

קרית-אונו

יהוד

אור-יהודה

קבלת
מודעות!
מ-8.00 עד 21.00
לוח מעריב
* מבצע מיוחד!
03-735588/9
03-735590
03-727630
03-738707
לבעלי כרטיסי אשראי

חולון/בת-ים

חולון

משהב

חברה לשיכון, בנין ופיתוח בע"מ

מציעה למכירה:

בבני-ברק
לציבור הדתי
בקרית הרצוג
4-3 חדרים
רק חדרים + גג
*
בגבעתיים
לציבור הדתי
במודיעין – ריינס
דירות פאר
5 חדרים
ופנטהאוזים
לכניסה מיידית
*
ברעננה
לציבור הדתי
ברחוב שברץ
5-4 חדרים
לכניסה מיידית
*
בבני-ברק
לציבור הדתי
ברח' מודיעין-מנחם
5-4-3 חדרים
ודירות + חדר
על הגג
*
בפתח
תקוה
לציבור הדתי
ברח' יונה גרין –
אונטרמן
4-3 חדרים
*
בהרצליה
בשכונה חדשה,
מרכזית ושקטה
5-4 חדרים
גדולים ומרווחים
בסטנדרט גבוה
*
פרטים במלפון
03-664631
(26039)

לך על בטוח לוח מעריב נדל"ן/עסקים

דירות בשכר חודשי
1500

בחולון, בהסתדרות, 3½ יפים, ורקסור חי. מייד 03"5563716 (11372)

2 + פ"א ברחוב הפרחים, לבקר ביום ראשון 14:00-17:00, 03"535033 (8893)

בפרדס, 3 חדרים + מטבח + חדר"ש + טלפון. 03"795794, 03"857284 (9218)

בחולון, בקריית שרת, להשכרה, 4, חדשה. 03"894712, 03"830822 (25476)

בחולון, 3 + טלפון + מזגן, מרוהטת, מקלט. מייד 03"5054042 (24269)

בחולון, 2½ חדרים, חדשה + טלפון, שקט ומרכזי. 03"475256 (20743)

בית חדש 3, קד', ריהוט חלקי + טלפון. 03"885052, 300 (11435)

בחולון, 4, ק"ב + טלפון + דו"ש + חניה, מייד. 03"881976 (20124)

בחולון, 4, חדשה, ק"א + שירותים כפולים + חניה. 03"858159 (19591)

מחפש דירה במרכז בקריית בקריון, קריית שרת. 03"9611556 (23328)

דירות מרוהטות
1550

דירה להשכרה, 3, מרוהטת, בית: 03"5054929, תמר 03"5565959 (12798)

3 מרוהטת + טלפון. 03"5031248 (22016)

בחולון מרכזית ויפה, 3, מרוהטת + טלפון + דו"ש 03"5565718 (19720)

2½, באחד העם, מרוהטת + טלפון + דו"ש 03"844363 ביום (16542)

משפחה מבקשת כ-3 חדרים מרוהטת בקריות, בערב 03"5564078 (11757)

ביקוש דירות
1300

משפחה, 5-6½ חדרים, בפרדס חולון או 2 דירות צמודות, בשח 3 קומה א' או מעלית. 03"863151 (15847)

דרוש בית/מגרש לפי שלושה, באיזור שרותי-ירושלים והסביבה. 03"5563712 (22470)

בחולון!!! מבוקשות להשכרה 3½ חדרים, יפה, מקום, קומה, מעלית, חנות; אפשרי עם בעלים או קבלנים עד 03"5512135 (24256)

בת"ים

4 חדרים ויותר
1300

בפרדס, בבלפור, קד', 4, מרוהטת + מטבח, מייד. 03"611632 (8350)

בפרדס, מרכזי, שתי דירות, 4 חדרים + מעלית, "אנגלו סכסון" 03"873334 (8442)

4 + גג חדר, במצב טוב, באיזור מפ. 03"863595 (22551)

בבלפור בת-ים (ברחוב הרמב"ם) 4, גינה, לחזית. 03"458038, 03"7516276 (7441)

4 + גג בחוף, מעלית, ליד הים. 03"349955 (17420)

בפרדס בקוויש, 5, ק"ב, חניה + מעלית, "אנגלו סכסון" 03"873334 (18500)

בפרדס, 4, ק"ב ליד העירייה, חניה, "אנגלו סכסון" 03"873334 (18358)

בפרדס בשיכון 4 חדרים ק"ק, לא במצב. 03"875588 (18367)

בפרדס בשנה 4 חניה + מעלית, פיר חיה, "אנגלו סכסון" 03"873334 (18377)

בפרדס 4 מרוהטת יפהפיה, ק"10, נוף מרהיב, ליד הים. 03"869568, 03"374396 (24771)

3–3½ חדרים
1350

בפרדס, 3½ חדרים + פ"א + מעלית, ק"ב, חניה. 03"869223 (24964)

"היכל" בעירייה, מסודרת ומרוהטת, 3 + ½ + פ"א ומרפסת. 03"611873 (22801)

בפרדס, 3½ חדרים, ברמה הגנים, ליד קריית העבוב, מתאים לדתיים. 057"456868, 052"456651 (8614)

בפרדס, 3½, בבלפור, ק"א, פינתית, גדולה, "אנגלו סכסון" 03"873334 (20679)

בפרדס, בסמוך, 3½, ק"א, חניה, מסודרת, "אנגלו סכסון" 03"873334 (20741)

3 חדרים ביוספטל 93/4 + פינת אוכל. 03"587959 (26540)

בפרדס, ביוספטל, 3, ק"ג + טלפון, 42,000 דולר. 03"355182 (25498)

בעצמאות, 3, שקטה ומרוהטת, ק"ג בלי + דו"ש. 03"580571 (10580)

3, פינתית, מסודרת, ק"ב, צמוד, חניה. 03"872175, 42,500 (12994)

בפרדס שרה פינת קריית, 3½ + פ"א, ק"א, ג"ע. 03"450705, 03"863298 (15784)

בהרדוף 3 + ק"ב + מעלית, 400 מ"ר. 03"854970, 50,000 (19183)

ג"ע 3½, 3 בית אור, משופצת ומסודרת. 03"5529712 (20790)

3, ק"ב, מסודרת + מטבח אמריקאי + דו"ש. 03"596985 אהרון (21947)

בפרדס בשיכון, 3 חדרים + חניה, בהרדוף, "אנגלו סכסון" 03"873334 (18382)

דחף 03/611001
24 שעות שרות מודעות טלפוני של דחף
לבעלי כרטיסי אשראי ויזה, ישראכרט, דיינרס

בפרדס 3, ק"א, חזית, חדו"ש, דיקה. 03"539614, 03"5514627 אחרי שבע (21185)

מייד ברחוב הנשיא, 3 + חצר, ק"ד, משופצת + טלפון. 03"9664599 (24809)

בפרדס בהרצוג, 3, ק"ב, גדולה, מרוהטת. 03"873334 אנגלו סכסון (24953)

בפרדס 3, ק"ג + מעלית, בפרדס, "אנגלו סכסון" 03"873334 (11461)

בפרדס 3 + פ"א + דו"ש + מטבח אמריקאי, ק"ב. 03"5518187 (19390)

שרות חדש!!! שיטה מהפכנית לחיפוש דירה!!! מבצע 30 ש"ח!!!

הכתב לנו בטלפון את האזור ומחיר הדירה שאתה מחפש. עוד באותו היום ישלח לביתך דרך הדואר הכולל פרטים מלאים על כ-50-100 דירות. "יועץ" השכרת נדל"ן "קידמה" 03"5449772 (9623)

2–2½ חדרים
1400

בנו"ל 2½, מסודרת, ק"ג, בלי, + מטבח אמריקאי. 03"862054 (23549)

בפרדס, 2½, מסודרת + דו"ש + מעלית + טלפון + ארונות. 03"582186 (26261)

בפרדס, 2½ בקריית, ק"ב + מעלית, מייד, "אנגלו סכסון" 03"873334 (8443)

2½ מסודרת בבת ים, קד' + דוד שמש. 03"5518539 (8967)

2 חדרים + פינת אוכל, פינוי מיידי, בערב: 03"590386 (9258)

בפרדס, 2½, מסודרת, מרכזית ושקטה, טלפון: 03"5464371 (15657)

למכירה בפרדס 2 + פ"א קד' 33,000 דולר. 03"596737 (19883)

בפרדס, 2½, גדולה, ק"ב, 4 כיוונים. 03"586305, 03"5518927 (22190)

2½ + הול בבלפור, משופצת, ק"ג, בלי, מייד. 03"586888 (23787)

בפרדס, בהרצל פינת רוטשילד, 2 + הול + ריהוט. 03"413406 (26587)

בפרדס, 2½ מסודרת, בקרן קיימת, 13 + תכולה + חניה. 03"594052 (22770)

בעמידר בפרדס דירת חדר 217 שמה. 03"864812, 03"857749 (23566)

בבניה, 2 + ½ משופצת, פינוי גמיש. 03"593353 (3997)

2½ בפרדס + דו"ש, ק"ג, 43,000 דולר, מייד!!! 03"865388 (25893)

בבלפור, 2½ + הול, מסודרת, ק"ב + מעלית. 03"593405, 03"867481 (10648)

בבת ים 2½, במרכז ה' בית עמ' מסוכלת 30 חניה. 03"886047 (9749)

מייד ביוספטל 2 + מעלית, חניה, חניה ומשופצת. 03"870986, 03"375111 (19486)

דירות בשכר חודשי
1500

ברמת הנשיא 4 + פ"א + טלפון, ק"ד מייד, בערב 03"5513025 (18930)

להשכרה בפרדס 2 חדרים בבלפור ק"ב + טלפון. 03"886492 (23296)

דירות מרוהטות
1550

בהרצליה 4 + מרוהטת + טלפון, ק"ג, מייד, בערב: 03"5564514 (16070)

ברמת הנשיא 3 + פ"א + דו"ש + טלפון, שמח פנוי, בנו רב. 03"5529119 (25101)

אזור

4 חדרים ויותר
1300

בהרצליה 4 + פ"א, פינתית + חצר פנוי + טלפון. 03"5591299 52,000 (9110)

3–3½ חדרים
1350

3½, ק"ג + תוספות + מטבח, מסודרת בבקרינת. 03"801120 (19754)

באזור במרכז, 3, ק"א, טלפון + דו"ש, טלפון: 03"5593317 (22330)

3 חדרים ק"ב מסודרת + דוד שמש באזור. 03"801731 (21455)

איזור הדרום

4 חדרים ויותר
1300

בחולון 4 חדרים, ק"ג + מעלית, פנוי מה לים (בהשתתפה באיזור ראשון בו רח' 3½ חדרים) 03"589769 (9309)

4 חדרים 110 מ"ר, מרוהטת, בנודה ריצפון. 12 08"591545 (9372)

באשקלון, 4 חדרים, שירותים כפולים, פ"א, 22,900 דולר. 051"23581 (10833)

3–3½ חדרים
1350

בנודה 3 חדרים ק"א + דו"ש מסודרת ויפהפיה. 08"596148 (9118)

ביבנה, 3, ק"ב, חניה + דו"ש, מסודרת!!! 03"797307 (9370)

ראשון-לציון

4 חדרים ויותר
1300

בראשון-לציון, במזרח, 4, קד', 120 מ"ר. 03"990096 (25269)

בראשון לציון בפרט 4 ק"א ג"ע גר משופצת + חניה. 03"941449 (19709)

בראשון-לציון, באברמוביץ, 4 + מאס + חניה, מייד!!! 03"9663865, 08"595477 (19700)

5, בני אסתר, קומה גבוהה, ארבע מפי. 03"5103030/5, 03"9664485 (19956)

בראשון לציון, 4 מסודרת ויפה, מקום שקט + נוף, 79,000 דולר. 03"958821 (22069)

5½, ק"א, מפוארת ומיוחדת בדניק, בבנות לתינוק, 2 חזיתות, 3 כיווני אוויר, נוף מרהיב, 2 חדרי רחצה, חדר אוכל, כניסה מיידית. 03"965177 (22075)

4, מפוארת, גדולה, ק"ג, בלי, באבנר, 85,000 דולר. 03"942948 (11111)

בני ראשון, 4 מפלסים, יפהפיה, בתוך שמונה. 03"9663328 (6404)

בראשון-לציון, 4, ק"ב, כרמי הראשונים. 03"959325 (10596)

בראשון-לציון, 4 + שירותים כפולים + דו"ש + חניה + מאס, ק"ג, בלי. 03"953173 (8105)

במזרח 4, יקרתית, נוף מרהיב, מייד. 03"5051861, 02"353683 (16450)

בראשל"צ 4, ק"ג, חזית + טלפון + חניה + דו"ש. 08"452051 (7603)

4 + ½, ק"ג, במערב, מסודרת, מייד, דירה "זהב" 03"994001 (18898)

5 חדרים + קד', בלי, שקט, בקרית. 03"945748, 70,000 (18946)

5 בהרמונה באברמוביץ, משפחה + חניה פרטית, 03"9663328 "שמנה" (17636)

במערב 4½ ק"ג, בלי 125 מ"ר, פינוי בצמוד. 03"946064 (13442)

בראשון לציון 4½ מרוהטת ומושקעת + דו"ש + מעלית קד' 03"9643516 (23632)

4 במרכז, משופצת + מעלית, גדולה, חדר כפולים, מסודרת. 03"942083 (25256)

בני אסתר, 4 דו-משפחתי, בסיואות, חזיתית. 03"9663112 (24860)

במרכז, 4 חדרים, קד' (בלי) + פ"א + דו"ש. 03"952914 (11799)

בני אסתר, 4½ מרוהטת + גג לבניה, 105,000 דולר, מייד. 08"578525 (13695)

3–3½ חדרים
1350

בראשון-לציון, ברמת אליהו, בפרדס, 3 חדרים, ק"א (בלי) 03"991037 (14901)

3½, בכצנלסון, חדשה, גדולה, מזגן, חניה. 03"9643636, 03"9643127 (24545)

במערב, נכונות לתינוק, 3 + ½, גדולה, ק"ג, מאס. 03"997348 (25830)

בקריית-ספר, 3½, קד', חזיתית, משופצת + חניה. 03"959439 (26483)

באברמוביץ, 3, מרוהטת, חזית, שקטה, קד', בלי. 03"997793 (11926)

3½, גדולים שרכם ושקט ק"א, מעלית, חניה, מאס, שירותים כפולים, 72000 מ"ר. 03"996181 (9382)

במערב, 3 ק"ג + ארון קיר + מטבח + דו"ש, פינוי גמיש, 53,000. 03"957130 (17051)

בעיר-ראשון, מייד 3½, מרוהטת + דו"ש, קד', בלי. 03"314834 (9234)

בראשון לציון במרכז 3 ק"א ג"ע חניה. 18:00 03"990657 (19712)

מציאה, 3½ כ-4 גדולה, משופצת, שקט, ק"ג, גג, רחבים, מטבח בסלים, חניה, גו"אחוזה. 03"9663353 (22587)

3½, ק"א, חניה + טלפון + חניה + מאס + דו"ש. 052"442053 (24046)

בראשון-לציון, באברמוביץ, 3, מרוהטת, מטבח אמריקאי, משופצת ומסודרת. 03"993190 (23839)

3½ ברמת אליהו מרכז, חניה, ק"ג + מעלית, מסודרת. 03"948734 (11131)

בראשון-לציון 3 במערב, ק"ג, בלי, חניה + מאס, 03"995357, 62,000 (לא במצב) (21888)

בראשל"צ, 3 בהרצל, 4 דירות, פינוי מייד. 03"945411 (16364)

3 ק"ג + מעלית, מרכזי ושקט, 60,000 דולר. 03"998406 (14308)

בהרדוף, 3 + פ"א, ק"ג + חניה. 03"288706, 052"82887 (7080)

בראשון-לציון 3 ק"ג מטבח אמריקאי, 60,000 דולר. 03"857251 (8226)

3½, משופצת, ק"ג, מעלית, דו"ש, חניה. 03"222005 בערב (16389)

3 קד', מעלית, חניה, מרוהטת, מסודרת, "זהב" 03"994001 (18897)

3½ בראשל"צ, מסודרת, במקום שקט, לא במצב. 03"943207 (21863)

בראשון-לציון, מייד, 3, ק"ב, משופצת + מטבח אמריקאי. 03"957678 (14304)

דירת 3½ חדרים, משופצת + מזגן, באברמוביץ ראשל"צ. 03"953887 (18884)

3, קד', בלי + דו"ש, ליד כ"ס וב"ב. 03"453814 (22475)

בפרדס ראשון בדרום 3 (110 מ"ר) קד' בלי, גם למשרדים. 03"9963102, אחרי 20:00 (22020)

במערב, 3 + חצר, קד' (בלי) ודו"ש. 03"767514, 03"954990 (24254)

בראשון לציון 3 בקריית ספר ק"ב פנוי מייד. 03"749576, 03"9662037 (24984)

בראשון-לציון, 3 + מרפסת בהרצוג, קד', ק"ב, 110 מ"ר, מסודרת. 08"535605, 03"9661090 (25103)

בראשל"צ במרכז השקט 3 + ½ + גג מקומה, דו"ש. 03"953705 (11248)

3½ גדולה קד', בלי, משופצת, במרכז + חניה. 03"993454 (12007)

בראשון-לציון 3 חדרים, ק"ב + טלפון + דו"ש, חניה. 052"559834 (11323)

3, מרכז, מטבח בצורה, מסודרת. 03"9661457/לצבי 03"9663412 (11328)

2–2½ חדרים
1400

בהרדוף ברחוב, 2½ יפהפיה, קד', בלי. 03"9663328 "שמנה" (17629)

במרכז 2½ גדולה, 4 מרפסות, ק"ב, משופצת. 03"994227 (19635)

באברמוביץ, מקסימה, 2½ חדרים + פ"א גם חניון, משופצת, 3 כ"א + אוויר, ק"ג, לא אחרונה. 03"311486 (10598)

דירות בשכר חודשי
1500

בקריית ראשון, 3, חדשה + דו"ש, להקופה ממושכת, מייד. 03"998284 (9446)

בראשון-לציון, 3 חדרים, ג"ע + פ"א + טלפון + דו"ש. 03"733697 (20280)

בראשון לציון להשכרה דירת 3 חדרים + טלפון חניה. 03"948635 (19702)

4, באברמוביץ, ק"ב, דו"ש. 02"307333, 052"67567, 02"526651, 03"5742574 (6851)

בראשל"צ 4 חדרים, חדשה, בפרט מייד. 03"990946 (14790)

4 + פ"א + טלפון + מעלית + דו"ש לאלי: 03"216271, 03"483990 (17879)

מרוהט, 3 מרוהטת, ק"א + טלפון + חניה. 03"994025 בערב (21579)

בקריית-ראשון, 4 חדשה, מייד, לתקופה ארוכה. 03"648915, 03"425131 (23060)

בראשל"צ במערב 3½ + טלפון, מסודרת, לא חדרים. 03"954517 (22204)

דירות מרוהטות
1550

להשכרה, דירה מרוהטת, 4 חדרים + טלפון, לתקופה ארוכה בראשל"צ. 03"5461421 (10826)

ביקוש דירות
1300

מחפש להשכרה דירה מרוהטת/מטבח, רצוי מרוהטת בראשל"צ. 03"994965 (24933)

נס-ציונה

4 חדרים ויותר
1300

בנס-ציונה, השומרים 18, 4. 03"262840 (8428)

בנס-ציונה, דירת 4 חדרים, משופצת, 03"5523148, 08"462135 (16711)

רחובות

ברחוב קפלן, 800 + בית עם 800 מ"ר לבניה (דו). 04"387674 (10111)

4 חדרים ויותר
1300

בפרדס רחובות, דירת 4 חדרים, ספונר ת. מ"ר. 08"413689 (25282)

במרכז, קרימסה, למשרדים + קליניקה, 4, ק"ב, מרוהטת, 82,000. 03"345080 (26226)

ברחובות, להכירה/להשכרה בהרוממות, בהכנה, מזכרת, 4½. 08"555699 (6792)

שקטה ומושקעת, במרכז 4, ק"ב, חניה. 08"481498, 08"475864 לא בעור בה (21969)

באזור 4 מרוהטת, ק"ג, בלי, שקט ונוף רבד. 08"491731 (11807)

ברחובות 4, ק"א, מרוהט + מרפסת + מזגן + חניה. לא בשבת. 08"473095 (11589)

3–3½ חדרים
1350

ברחובות, 3, בפלצן + מטבח אמריקאי + דו"ש + מזגן + ריהוט, 48,000. 08"415816 (23980)

ברחוב מרדן, 3½, משופצת, מטבח מ"ל. 08"460537 (26216)

ברחובות, 3, משופצת, שקטה, מייד, ק"ב. 052"456935, 08"453543 (26403)

ליד מכון ויצמן, 3, משופצת, ק"ב + מעלית. 08"461747 (8458)

3 ברחובות בשמואל-הנגיד + מעלית + טלפון. 03"234298, 53,000. 03"230841 (9495)

3, מושבה + חניה ליד מכון ויצמן. 03"5462958 (9523)

ברחוב מרדן, 3½, קד' (בלי), משופצת + חניה. 03"340451 (23011)

בסדר-הציונות 3 + פ"א, 2 מפלס, קד', בלי. 08"457164 (20757)

דירות בשכר חודשי
1500

בפרדס רחובות, 4 מפוארת + טלפון, 400 דולר, שמה מראש. 08"431547 (16883)

רמלה

3–3½ חדרים
1350

דירת 3 חדרים בשכונת ויצמן ממוד. ד"ר, טלפון: 03"704904 (9425)

איזור השרון

הרצליה

4 חדרים ויותר
1300

בהרצליה, מרכזי ושקט, 4 + גג ממוד. 052"88364 (20145)

בהרצליה 4, מרוהטת!!! 6 דירות!!! בנין קומה!!! 052"543364 (9058)

בהרצליה 4½ מרוהטת, מיקום מצוין, פינוי שחה. 052"85837 (19749)

בהרצליה, 4, באזור יפה, ק"ג + מעלית. 052"88697, 052"885585 (7012)

5, במרכז, 90,000, הרצליה 5 בפיתוח. 052"541770, 110,000 (7030)

בהרצליה אחד, 4 + ג, גדולה, מסודרת, בערב: 052"86840, 157,000 (11049)

בהרצליה, בגור בניה, בפיתוח, 4 טבעות. 03"496999, 03"477534 (25244)

4 + גג + 3 חדרי ארונות, ק"ג. 03"225820, 052"551189 (12882)

בהרצליה ב', 4, 110,000, פינוי גמיש. 052"541743 (10641)

בהרצליה הירוקה, 4 חדרים מרוהט חזית!!! בניה מיידית, "עשויה" 03"481255, 03"472430 (11083)

בהרצליה, מרכזי ושקט, 140 מ"ר, ק"ב, 4 כיווני אוויר, משופצת + תוספות, חניה במאס, טלפון, פינוי מייד. 052"544201 (13090)

בהרצליה הצעירה, 5 דו-מפלסית, בבית בן 3 דירות. 052"542829 (14897)

בהרצליה, 4, ק"ב, 120 מ"ר, מרוהטת ומושקעת. 052"82027 (14979)

בהרצליה ב', 4 לוקסוס + מעלית + גינה, "אחוזה". 052"551717 (15533)

בהרצליה הירוקה, 4, ק"ב, חניה, חדרים, ארונות, בערב. 03"440187, 08"459733 (20873)

במקום היפה ביותר בהרצליה הצעירה, דירת פאר 4½ חדרים, טלפון ועוד בבנין של ארבעה דיירים, שער חניה. 052"553829 (16967)

בהרצליה ב' 4 + גג + נוף מרהיב, ק"ב. 03"745631 (23640)

4 + מטבח אמריקאי + תכולה, ק"א, יפהפיה, משופצת. 052"85830 (19405)

3–3½ חדרים
1350

3½, ק"א + דו"ש + מטבח + מזגן, בהרצליה, פינוי גמיש. 052"559681 (24857)

בהרצליה ב' 3, ק"ב, 4 דיירים!!! גמיש!!! 052"70321 (22513)

בהרצליה 3½, מסודרת, ק"א, 119 מ"ר, 90,000 דולר. 052"82840 (8283)

בהרצליה 3½ + גג 6 דיירים מיידי!!! 102,000 דולר "אנגלו סכסון" 052"872569 (20237)

2½, ק"א, 28,000, 3, מרכזי ושקט. 052"541641 (21559)

3½ + פ"א, ק"ג, גדולה!!! מרכזי ושקט. 052"84489 (24013)

3 + פ"א, ק"א, שקטה!!! משופצת!!! מרכזית מטבח. 052"553406 (17862)

בהרצליה בהרצוג!!! 3, ק"ב, חניה!!! 57,000. 052"545294, 052"570484 (11452)

בהרצליה 3 + ½, במרכז ק"ג (בלי) 50,000. 052"84594 (22768)

בהרצליה ב' 3 משופצת ומיוחדת, "אחוזה". 052"555597 (12117)

2–2½ חדרים
1400

בנושה סגבה, דו משפחתי + שטח ארוח, אפשרות בניה, 28,000 דולר. 052"914505 (8633)

בהרצליה, בהרצוג, 2½ + אפשרות לבניה באשפוזים, בעורב. 052"25067 (15788)

דירות בשכר חודשי
1500

בהרצליה, 3 + טלפון + דו"ש, ק"ב, מייד!!! 052"549215, 052"544915 (9052)

להשכרה, כפר יפה, דו משפחתי, ברחוב לי"ב יפה. 03"477329 (25568)

מייד!!! 4 + טלפון ושמו שמן בן, 380. 057"83334 (18644)

בהרצליה הצעירה 4 יפהפיה + טלפון, 400 דולר. 052"914136 (25036)

דירות מרוהטות
1550

3 יפהפיה, 1-9 חודשים, מבוקשים לים להשכרה. 052"554181 (8703)

בהרצליה הצעירה, 3 חדרים משוחת, מלפון + דו"ש. 052"547582 (11378)

לחודשים/אגוד עסקים ע"י הים, דירת מגורים, 052"455122 (11661)

בהרצליה ב', 3 יפהפיה, מרוהטת, 550 דולר. "אחוזה" 052"555597 (12130)

כפר-סבא

בכפר סבא בבניה, 5 חדרים, מפוארת, פנטהאוז עם מרפסות גדולות, מתאים לרופא. 052"34093, 052"23051 (19411)

בכפר סבא "פרוייקט יהושע" 5 לכניסה מיידית, בשכ' ב' הגדה השניה 4½, 5 + מרפסת. מסחרי חזית לא!!! דירות רחבות במקום. 052"26558, 38 (11431)

4 חדרים ויותר
1300

4, ק"א, באזור מצוין, פינוי מאי 89. 052"26866 לא בשבת (25031)

בכפר סבא 4 + גג + חניה בעמדה במקום שקט. 052"441876 (9281)

בכפר סבא 4, קד' + מעלית + חניה, פינוי גמיש. 052"455859 (9283)

בכפר-סבא, באזור מעולה, 5, משופצת, ק"ב. 052"456213 (21283)

בכפר-סבא, 4, ק"ג + מעלית, 3 כ"א + תוספות. 052"447265 (11088)

הרצליה!!! 4 + ג, מייד, 90,000, עוד: 052"20089 (11471)

בהרצליה, 4, ק"ג, בפרדס, 56,000 "זהב 2000" 052"25878 (18401)

5, מרוהטת, חדשה, מרפסת פתוחה, מרכזי ושקט. 052"31211 (20486)

באזור מצוין!!! 4, בכניה + מרפסת פתוחה, 188,000!!! "אנגלו סכסון" 052"441521 (11366)

מייד!!! במרכז, 4, קד', מרוהטת, 174,000!!! "אנגלו סכסון" 052"441521 (11391)

ממהרים קבוצה לבניה בית משותף, ומשאיר דירת 5 מפוארת. 052"87093 (17403)

פרוייקט יוקרה!!! דירות 5 חדרים ופנטהאוז ★ בנייני אביהר ★

דירות פאר במשותף בית גבוה, רוב מקבלת פינה על שב' על כפר סבא. טלפון: 052"913861 (22157)

4 מרוהטת ק"ב + מעלית, חניה לא בשבת. 052"21123 (17735)

4, ק"ב + מעלית חזית, מרכזי ושקט, בהרצליה, בעבודה עד הערב: 03"722916 (26452)

3–3½ חדרים
1350

בכפר סבא 3½, גדולה + פ"א במרכז, 110 מ"ר. 052"20032 (9276)

בכפר סבא 3 חדרים, ק"ב, לא בשבת. 052"29678 (9284)

בכפר-סבא, 3, ק"ב, 110 מ"ר, באזור מרכזי, שקט. 052"442355 (20285)

בכפר-סבא, 3, ק"א, חזית + תוספות, פינוי גמיש!!! 052"442138 (25462)

בכפר-סבא, 3 + פ"א, ק"ג + מעלית, מסודרת. 052"440577 (25563)

דירת 3 חדרים + דו"ש, חדש מסודרת, טלפון. 03"9229641 (23634)

למכירה בכפר סבא, 3½ + תוספת + דו"ש. 052"456311 (23366)

3, מתאימה לזוג צעיר, מסודרת, מעד רד: 052"20089 (11473)

3 גדולה, ק"ב, מקום מצוין 69,000 דולר "זהב 2000" 052"25878 (18397)

3, ק"ב, מרוהטת, מסודרת, שקט, פינוי גמיש. 052"444026 (11374)

בכפר-סבא, 3, 85 מ"ר, מסודרת, 65,000 דולר. 052"443951 (18788)

בכפר סבא 3, יפהפיה, באיזור מעולה + שירותים כפולים + מטבח + מזגן, גינה. 052"23720 (24858)

במכירה שקטה 3, מושקעת ומסודרת, קד', בלי. 052"447768 (24901)

בכפר סבא, דירות לזוגות 34 000 מ"ר, "אייר" 057"917037 (19431)

3, קומה ד', בלי מעלית, 4, ק"ב, חניה, מסודרת + טלפון. 052"443704 (9190)

דירות בשכר חודשי
1500

5 + טלפון מייד וכת פרטי מעוד: 052"20089 (11457)

ביקוש דירות
1700

מעוניין לשכור דירה – חדר בכפר סבא לקריקה. 052"34695 (22975)

רעננה

4 חדרים ויותר
1300

5 חדרים, חדשה ומושקעת, מיקום מעולה. 052"912488 (24441)

ברעננה, 5, דו-מפלסי, מפוארת, ק"א, 135,000 דולר. 052"452288 (25102)

4, ק"ב + מעלית 101,000 דולר. 052"449764 לא בשבת (8396)

4 חדרים + חדר ארונות, ק"ב, לתוכן, מייד!!! 02"525465 (11906)

דופלקס במרכז, 4 ק"א + פ"א, ג"ע + מזגן. 052"21820 (22074)

ברעננה, 4, ק"א, 92,000, בביאליק, קרוב לדו"ש. 052"22439 (23975)

ברעננה, דירה ג, גדולה ומושקעת, לא בשבת. 052"29667 (25316)

ברעננה, 109 מ"ר, שירותים כפולים, לאלים. 052"451534 (21660)

הוד-השרון

לתושבי הוד-השרון והסביבה קבלת מודעות ל"מעריב" ול"לוח מעריב" אצל בן ממלך רח' הרשות 54 קומה ב' באמצעות טופס אשראי "זהר" "ישראכרט" ובטלפון "זריפון" טלפון: 052"21894 (26564)

למכירה/להשכרה בהוד, דירה + 1497 מ"ר. 03"721636 בערב (15190)

4 חדרים ויותר
1300

במרכז הוד-השרון, 5, חדשה, קד' + מעלית. 052"455579, 052"21696 (23777)

בהוד השרון, ברחוב ישורון, דירה 5 חדרים, מפוארת, חדשה, תנאים מר בים. 03"627822/3 (15890)

4 בסוקולוב, קד' 127 מ"ר, משופצת + מעלית, פינוי מייד. 052"33473 (19047)

בהוד השרון, ק"ב, 4 חדרים, מסודרת, דרים. 052"453092, 052"22653 (22095)

5, מרכזי, קד', בלי, שקט + תוספות. 052"33213 (26771)

5 + ג, מסודרת, מיקום מעולה. 052"457143 (9173)

בהוד השרון, 3, 4, גדולה, מרכזית, "אובדים". 052"911615, 052"24705 (9398)

3–3½ חדרים
1350

בהוד-השרון, 3 חדרים + מעלית, 96 מ"ר. 052"455771 (8455)

בהוד-השרון, באזור טוב, 3, ק"א, מסודרת + חניה. 052"453796 (19684)

בהוד-השרון, 3, מרכזית, 84 מ"ר, מרפסת, ק"ב, ג"ע. 052"457338 (11644)

בהוד-השרון, 3, מסודרת, ק"א, באזור כפר מלכה. 052"441258 (11162)

דירות בשכר חודשי
1500

בהוד השרון 5 חדרים 360 דולר לחודש "בכל" 052"457812 (17033)

עסקים
2000

למכירה אוטובוס ומיניבוס מסחרים ומסועים במצב מצוין, אפשרות לקסם עבודה. 08"476045 (23927)

חנות להיטים ברשות מעוניינת בשותף זנות להיטים ארונות ממכר "שולי" 08"229347 (23972)

למכירה, חבילת חנות מכשירי כתיבה ומתנות. 057"923848 בערב (24057)

באילת, מסעדה למכירה עם כל הציוד + אפשרות בית. 059"78389 (24059)

במקום בכרי, אחרי שלוחות בדצ"ל, פתוח להצעות. ת.ד 6808, חיפה (24128)

דרוש יזם, משקיע, לייצור סבבה, כבר בינות 300 מ"ר, ברחוב גדולה מיוחד, ע"י רחוב ולפלטן 03"835668 (25168)

למשפחה ותכירותו יוצו אודות ספרים, מכר 30. 03"238548 (25287)

לחברת קונסטים ארגון בסים ונחקרים, דרוש משקיע, בעל נסיון חובה בשטח (ללא השקעה כספית). ת.ד. 5544, הרצליה (25360)

פרפומריה הכושרים ותומרי ונקי, ואורנה, מאגר ביזאר, להשכרה, התכולה למכירה. 03"453532, 03"5528221 (26213)

מותג מוכנות ספוגיים אלקטרוניים, באורית, מתאר, למכשירי כתיבה, מפ וממות. 03"5700105 (26375)

דרוש משקיע/שותף למפעל אופנה (יצור שיווק) עם זיכיון בלעדי

להתקשר בערב: 052"24853 (26405)

בלעדי בארץ! CARGO SPEED שרות אווירי מאיטליה! יום יום קונסולידציה "אגיש סקאי ספיד" 03"371282

מר שחר. (26426)

זיכיון של "ציינה מאון אקספרס" זה עסקו!!! מיכה קינן 03"281308

* הצעה למשקיעים ובעלי מסעדות * הצטרפו לרשת פיצריות "דימרי" כיום (22843)

מכונה לייצור ירושה וילון (אקסמרד רדו דיוסטאורד, גמוס, במצב עבודה, בהרמונות. 03"5521923/26 (8150)

במרכז הרצליה, למכירה, בית קפה, הציוד למכירה. 03"402951 (8172)

מעוניין להכנס כשותף פעיל בעסק מבוסס. ת.ד 33326 חיפה (9160)

עסק למכירה. משרד שירותים בתל אביב. 03"302429, 03"599776 בערב (14933)

עקב מצב בריאות, למכירה, חנות, תל אביב צפון. 03"426511 (17102)

למכירה מפעל בענף הבטון בעל מוצר ייחודי המשווק בכל חלקי הארץ. ת.ד. 614 קריאון (21708)

ליבואנים ויצרנים מקבלים מקומים לתצוגה, לתערוכות שווק, "מרכז" 03"5142067 (21751)

מכונה, במרכז, למכירה במפק, הבעל מכונה. 052"77991, 052"22118 (25788)

משרד קיים במרכז ת"א, מעוניין בכל שהוא או התקשרות אחרת של תיקי הרדוש – כולל צוג ומפול בשווי מכ הכספה וכו'. פרטים מבוקשות, ת.ד. 11602 ת"א (9406)

משקיע שקט, עדיפות יבוא ויצוא + משרדים, ירושלים + השרון, 100,000 דולר + ערבויות. 052"61119, 03"303374 ערבות (22795)

להשכרה מכולת + תכולה, נחל עוז רק 3 ראשל"צ ע"י בודיגר (8163)

בנין לועי במרכז הרצליה להשכרה חדר או שניים לעסק מתאים. 03"494908, 052"542385 (8367)

"יוקרתי" מחפשת משקיעים לפתיחת חנויות בלעדיות בשרון ובנתניה. 052"451846 (8422)

להרחבת רשת מזון מהיר, הרשאה דרוש רח', רחשמה הנחיות/משרדות, בהסף מות מרכזיים בלבד, באיזור העשרון, להשכרה/שותפות, "קוריאן אינטרקונטיננטל" 237918, טלפון (9122)

למכירה 50% מעסק בענף הבידור והאוכל. לרציניים בלבד + ידע. 03"423369, 03"242138 (9330)

בהרמונות פיצריה למכירה פירות פריקוות, וכמות-ביה. 03"345422, 03"358615 (11512)

מסעדה במבנה, 150, ציוד + מוניטין למכירה. 03"380218, 03"813747 (16781)

למסירה חנות כלים במרכז חולון. 03"884438 (16932)

לפרוייקט בנרנטיה רפואה/ביתור דרוש שותף/ה. 03"5465305, 03"956267 (25423)

למכירה/שותפות מכון קפה בדרום הארץ, במסגרות המגרב. 057"31462, 057"88014 (8923)

מעוניינים ברכישת משרד נסיעות קטן בעל רשיון "יאטא"

ת.ד. 522 תל-אביב, ליפה. (11984)

מסעדת דגים מבוססת באילת למכירה

בדבר פרטים נא לפנות לטלפון: 059"71994, 059"32593 (26581)

יצרנים ויבואנים בלבד! המעוניינים לפתוח חנויות מפעל בחיפה

ברשותנו בנין במקום מרכזי מאוד בהדר בחיפה. נא לפנות לטלפון: 06"389375, 06"388301 (26597)

לבעלי משתלות רציניים המעוניינים להקים סניף בחיפה

ברשותנו שטח אדמה במקום מרכזי מאוד. בהצעות לפנות 06"389375, 06"388301 (26600)

בעל חנות גדולה, במרכז ר"ג, מעוניין בהצעות להשכרה משנה/שותפות/השכרה. 03"740586 (8783)

ציוד קפטרלס, לבית קליה, במצב חדש. 06"797414, 06"722333 (9044)

חנות מאם 124 מ"ר + גלריה, באלנבי 136 בת"א/השכרה, עבודה: 03"675561, בית: 03"860455, 03"840211 (9063)

לעסק מתמקצם עם מוניטין רב, דרוש משקיע/שותף. 08"492979 (9145)

לגיוון עסק מירקם + תוספת, 100 מ"ר + 30 מ"ר מחסן, פרנסה לשתי משפחות. 03"5051858 (9369)

למכירה מפעל לאריזי תמצות לרכב, שלבי הצגה + אוטוסם להתכונה, מתאים גם לייצור שאוף של מפעל. 03"341280, 03"781789 (9569)

למסירה קפה מסעדה תכבה בצפון תל אביב. 03"230048 (19024)

בכרי מסעדה חנות לנכירה נאון ומחומר ניקוי, בפינת לוינסקי ת"א. 03"728177/8 (21619)

בעל משרד תאולם בבן יהודה קרוב לדיזנגוף, ניתוק בלל 100 מ"ר, 2 קווי טלפון + רשיון, פתוח אשם, ושלא בהצעה להשפעות, גם אפשר בשותפה פעיל/ה ונכון/נה לתחרי רם במכיה. 03"5464305 (8892)

בלוס אנג'לס למכירה 50% בעסק מכר ש, בסתקה מרכזית, 125,000 דולר. אפשרי בשלבות, לכתוב: ת.ד 6 לוד, נחל. (9267)

ישורא – אבטחה

* אבטחה אישית ומשמרי ראש * בדירות זמני טריף * אבטחה מפעלים בקשרים. ברשות משרד המשטרה, 03"221091, ביפו – 03"294262 מ"ר 731 (12056)

"המגן" שירותי גביה אבטחה 24 שעות

★ צוות מיומן ★ אמין ומנוסה ★ שומרי ראש

גביית צ'קים וחובות בארץ בשטחים ובחו"ל

סימפת בין הזהירים, 8 חלות יצחק ת"א (הכניסה מרוה והלת יצחק, 33 מול ככר המשולש)

טלפון: 03"252501 (16886)

עקב פירוק שותפות עסק בעל רווחי כהתום הנסחר בבית באזור השרון, בהרמונות!!! ת.ד. 518 רמת-השרון (18857)

בהזדמנות! אתר מגלשות מים למכירה במקום או להעברה

כולל ביצוע עבודות העברה בכבר פרטים לפנות המשתה הערב לטלפון: 052"86283 (26499)

למכירה, קו סיעות, מס' 03"354699 אהרליצ, לא בשבת (7323)

למסירה חנות עובדת בבדים, בשוק הכרמל. 03"585927, 03"5623162 (13018)

בוד"ס אפשרות בכל בשוק, אי' קומה "מכים" שוקן 1, תל-אביב (16793)

מ"ס (פריל) דוקון אורצאי בהצעות לתה 22676 תל-אביב (17212)

דרושה שותפה ליוצרת/מציעת לשיעור + השקעה + לצורות. 03"905373 (19650)

למכירה ספריה וידאו עם מרפים מחכרת מרכז, אבסו, אימפריה ר M.G 03"5512087 (13198)

למכירה/שותפות משרד לכונסי שמים בצפון ת"א. 03"5464588 (22999)

למכירה ביסל לתערות, מכוסה הרמות, הדרכה וקליינטורה. 03"830232 (19671)

בתל-אביב ליממם חנות 40 + גלריה לפרפריה + מכשות/לכל מטרה. 052"556714 (19994)

דרוש קמין מיליונים כשותף לבית קפה בתל-אביב. 052"916461, ס'" 20:00-22:00 (21717)

מיכום ורדיפיט, שקטים, לקיים אדים אלשונים ושמבים. 03"724301 (16715)

למה לשלם יותר! מומחה בחיסול פיגורים בהנהלת חשבונות

ביצולים ובסגירות, כולל כל הדיווח + מסוכרות + מחשב לכל סוגי העסקים, "צוף" הנהלת חשבונות ת"א לויונסקי 73 טלפון 03"370922 (26712)

ברחובות בהזדמנות מינימרקט עובר להשכרה, הציוד למכירה. טלפון: 03"9664318 (10615)

להשכרה מיי מרקם בחולון ברח' הסתדרות 80, 03"884579 אחרי 20:00 (25147)

להשכרה, מכולת עובדת בנדים + ציוד, התכולה למכירה 03"597561 (25394)

למכירה/שותפות, מחסנה + תכולה, המקום בשכירה באזור. 03"292594 (25479) ובערב 03"593921

למסירה ברמת-השרון, חנות למוצרי תינוקות. 03"5511030, 03"5513025, 03"402936 (25516)

מסמלים מעוניינים בפרוייקטים ליצוא במחיר הבינות והמוזון. 03"9611666 (25533)

חברת השקעות + מפעל ביצה ומזון מזכרת פרוייקט להשקעים עיסוק כבכרים והתחלה. ת.ד. 5599 חולון (25536)

לרציניים! למכירה/שותפות, מפעל למזון קפוא ורק. 03"457134 (25538)

הזדמנות! מחפשים שותף למפעל לביכריקלים + פוטנציאל גדול. 03"442973 (25540)

המעוניינים להציע בתערוכה עוסמו זה מפאת חסן פרי בהרמונות שתיוצו ע"י יצחק ישראלי, צרו קשר עד ה-19/10 בטלפון: 03"459834 בבוקר (25596)

INTERNATIONAL TRADE FAIN NURENBERG מציע לסחר ציאים, חברות שקוקות להשקעות ופיתוח פרוייקטים וסכירה של פטרים ומוצרים חדשים. לפנות: GERRMAN EMBASSY תל אביב!!! לברוח פרידמן, 03"243111 או 03"5440029, ובערב 03"774851 אני שורות הכסת מפעלים משתתפים בכל החומים בחוזה מרשים מטעול מים ב' Stuttgart (25522)

ליצור הנקשם יפי הדרך המקוריים והקהרונים למערכות, דרושים סוכנים בלעדיים בכל העולם. 04"661371, 04"645542 (14341)

למסירה ברחובות עסק מסחרי בענף ספרי מאפה, השקעה דרושה 20,000 דולר ב"קר: 666615 מאיר. (20888)

לרציניים! שותפות בסכון הרחה ומפ, 17,500 דולר. 03"5709405 (בערב) (23865)

חברת שיווק בשומרון מעוניינת בסוכנויות

בעלת כלי רכב ומחסנים בשומרון. טלפון: 02"819040 (26897)

חנות במרכז ירושלים ככר ציון

מעונין בייצוג חנות מפעל או סוכנות. טלפון: 02"819008 (26898)

למכירה, מסכה תעשייתי, כולל ציוד, המסבה במכירה ואפשרי עם לקוחות. 03"872419 בערב (6896)

חברה יזומה מציינת השקעה בפרויקט, החל מ-30,000 דולר. בלעדית ביניך. 03"249357 (6990)

להשכרה, חנות עוברת, במרכז חולון, התכולה העברת הוצאת רוס. 03"882105 (6996)

ביפו"ר מכי מעוין בעבודות הרימה סיד מכלים וייצור בתחבונים. 03"9611130 (10995)

מחוגים מעונין להצטרף כשותף פעיל לחברה לייבוא ושווק מוצרים. ת.ד 830 רחובות. (12905)

רשת "אמריקאן קוקיס" מתרחבת, דרושים בעלי חנויות המעוניינים לפתוח בתי מאפה ו/או קונדיה אפיה. טלפון: 052"911823 (15929)

למכירה, מסיבות בריאות, חברה לחיסכון מסעדות, מחזור שמי 2 מ' לין שר"ח + מגרש, ב-25% רווח. 052"923993 בערב (21557)

למסירה, ברמת-אביב ג', בית קפה מסעדה, בלעדי "אנגלו סכסון". 03"424310 (25200)

צ'קים חוזרים?! "המאתר" מתגבר! חברה לגביית חובות ואבטחה ת"א – ירושלים

★

סיפוי רב להצלחה בגביית מיפול איגומי ומסור ע"י צוות יוצאי יחידות מובחרות בצה"ל ובמשטרה

עם מעבר לקו הירוק ובחו"ל

סניף ת"א: טל' 03"5103723-4, 03"658644

סניף ירושלים: טל' 02"232726

(16119)

במרכז ראשון לציון להשכרה בנין מסחרי

מבקום מעולה 200 מ"ר + מן + 3 מרפסות, מתאים – למשרדים / מרפאות / קליניקה / מכון בריאות / בית קפה / מסעדה / וכו'. פרטים: 03"5448001, 03"2456371 (16219)

דרוש משקיע של 300,000 דולר לחברת אלקטרוניקה

ומביחתה מוצר ראשון מסוגו ומציף את הארץ ותו"ל. טלפון: 03"779851 (16239)

"קולית" רשת ארצית לחנויות מוסיקה אנחנו מתרחבים ופורשים רשת סניפים בלעדית בכל הארץ משקיעים המעוניינים בקבלת זכיון בלעדי לפתיחת סניף "קולית"

יפנו טלפונית: 03"402283, 03"402302, 03"402291 (16282)

להרחבת רשת בתי קפה "בעג'ור – אקסלוסיבי" בנם קורסונים ושונות מתקבלים מועמדים בעלי חנויות

במקומות מרכזיים או משקיעים בסכום של 20,000 דולר עד 50,000 דולר

לפנות לטלפון: 03"9616386 לאריה (16315)

דרוש יצרן המתמחה בבגדי ילדים בעל יכולת ייצור בכמויות גדולות

מרוצה ובוהה עם אפשרויות לייצוא. כפרטים לפנות ל-ת.ד. 4052 אשדוד (16325)

למכירה! מבנה לסופרמרקט המושכר לתקופה ארוכה תשואה גבוהה

02"913281, 02"914306 (16355)

בהשקעה נמוכה הכמה זכיון אחזר להפצת שירותי לזיין אירופאים. 04"671312, 04"220569 (17:00–20:00) (16531)

חנות עוברת, במרכז חולון, כולל ציוד, מייצר מציעים לבירדיה וקונדטוריה. 03"848615 (7480)

רוסק מעולה דרושה חנות במקום מרכזי ומאן בתל-אביב עם השתתפות בדיוחם. ת.ד 47122 תל-אביב. (12947)

חתש ברשותנו ונקשה שוקים מסחריים, תנאים נוחים, מיפול מהיר. 052"910633 (13806)

תשוב לך הנב, כאב לך הגב, המשוב האורטופדי של אלי ודלד – הנא המתנקן המרכז הבריאותי ריפוד מר מר 03"290559 (14802)

למכירה בפורין, משרד חינוך פעיל, תכולה + מוניטין. 052"911521 (14961)

להשכרה במרכז הרצליה חדר לרופא עם שירותים מוחלים, רצוי מתאימה. לפנות: ער דלבוכין 02"669898 ובער רב 03"992985 (נייד) (15560)

מספנים/מוגדים: איגוס אפשרויות לייצור ולייצוא, אתר. 03"724569, ת.ד. 50302 תל-אביב. פרטים מכבנות. (16054)

בלי לחץ גביית צ'קים והלוואות כנגד שיעבוד אסיפות ודיסקרטיות

03"7522306 "שגב" (14956)

לחברה יצרנית דרושים בתיים חפר מיני טפטים והקומכיות. 03"202286 (15591)

בית מסחר באילת עם אפשרות להרחבה בתל-אביב, 50,000 דולר. מעבר לה: 03"442973, בבית: 03"485635 (19199)

בהזדמנות לדגל נסיעה עסק בדרום לייצור ושיווק בענף הספורט והמתנאות

בעל מוניטין ארצי. הצעות לצינית: יש להפנות ל-ת.ד. 4065 ת"א (21821)

בראשל"צ בהזדמנות למסירה במחפה המרכזית במכירת חנות לאביזרי אופנה ופרפומריה + ציוד וסחורה. 03"941348, 03"998741 (19135)

מפעל מתכת ותיק, בתעשייה, מחפש 50% שותף או משקיע, תמורת 300,000 דולר, הון חוזר 200,000 דולר, באחוזה, לפרטים צירו לטיפס שם. צומת. עסקי שמנייק, ת.ד. 29723, ת"א, ללא תיווך. (10783)

בחולון בעירה מרפאת שיניים קומפלט, מתאים לקומה/מחסן. 06-333633, 06-339771 (17378)

בתנאים להשכרה מתלמידה ותיקה + ציוד מלא ביריד. 03-881976 (17893)

עצורו!!!

לפני רכישת עסק
בדוק מצב הכלכלי

משה גרין

תכנון וניתוח פיננסי וכלכלי, שרותי הנהלת חשבונות, המחיר מוקצב.
משרד: בילו 58 ת"א 03-236810
(20505)

דרוש משקיע, 25,000 דולר, במשא אמנות, רווחי מאוד. 04-935649
(17405)

ביזנס עסקים מסחריים באמיגן וריקי קומיות, צלצלו ונגיע אליכם. 03-864375 (23706)

ביזנס לעסק בכל רחבי הארץ משמר צ'אל אדיר. השקעה עד 10,000 דולר. 052-915520 (12817)

קן! מצאתם!

יוצאי צה"ל, משטרה ושרות הבטחון

ב"הכוון"

צוות מקצועי ומהימן יסייע לך

בייעוץ והכוונה כיצד להיות עצמאי. הצעות עסקיות, כניסה לשותפויות וקניית עסקים ● בדיקות כלכליות. הערכת שווי של עסק מוצר כדאיות ● הצעות העסקה למכירים ולמשכירים ● פנה אלינו לפגישות ייעוץ ראשונה – חינם. טלפון: 03-372629, 03-374527
(25631)

גביית צ'קים וחובות בארץ בשטחים ובחו"ל

במימון ע"י

החברה הותיקה והגדולה בישראל

א. בירמן

את

רפי

שרותי גביה ואבטחה בע"מ

*

גביה וביצוע
צוו מעצר
וצוו עיקול

*

בלדרות לחו"ל

*

ביצוע פסקי דין
ופינויים

*

אבטחה כללית

*

חולון:
03-854233
,03-5053129
03-5053181
חיפה:
04-641711
04-666269
ירושלים:
02-246842
02-224341 מנוי 6555
נתניה:
053-619093
053-344615 מנוי 6026
(22027)

סוכנות ביטוח גדולה מעוניינת להכנס לשותפות במשרד נוסף + כל הרשיונות. 03-219436 (29987)

למכירה חבילת עסק על הטוה מסחרית, מצטדים ומכונות. 03-7513515, 03-5412840 (20043)

אורח מחו"ל?
חותם עסקה?
מסיבת רוקים?
בא לך להתפנק?

V.I.P

החברה מס' 1 לליווי אורחת ברמה בינלאומית בת"א, ירושלים, חיפה ואילת. שירות מיוחד לאורחים ולעושים מבקרים כרמטי אשראי!

ו.א.פ.

03-5464514

אמינות ודיסקרטיות!

(16904)

תפנית שלטים

מבצע 10% הנחה לפונה דרך המודעה

עבודות שילוט
באיכות גבוהה
מוארים ★ פח ★ בד
מכוניות ★ אותיות בנויות

03-822066

(25254)

בתי מלאכה

משרדים

חנויות

למכירה
חנות מעולה
ברינגו סופר

ס. אלון בע"מ
קבלן רשום

משפצים ובונים משרדים, דירות, בתים ובנינים

טלפון: 03-737663, 03-321553 באורק 28 רמת גן
(25436)

להרחבת רשת בתי קפה
"בוגיה – אקספרסו"
בגם קורסאים ועוגות

מתקבלים
מועמדים
בעלי חנויות

במקומות מרכזיים או משקיעים בסכום של 20,000 דולר עד 50,000 דולר

לפנות לטלפון: 03-9616386 לאריה
(16287)

להשכרה
בבנין משרדים חדש
ברח' פרץ 6 ת"א
(ע"י כיכר המושבה)

קומה ב' כ-1000 מ"ר, קומה ג' 300 מ"ר (ניתן להשכרה גם 150 מ"ר) חלוקה לפי דרישות השוכר. בניה תוך חודש. 03-262894, 03-378732, 03-370827, 03-259689
(15984)

בתי מלאכה

להשכרה שטח
מסחרי לתצוגה
ותעשייה במקום
מרכזי ביותר בת"א

מגרשים

בנימינה
מגרשים לוילות

יצרן/מתקין ומפיץ מזגנים!
קח מודעה שמוכרת בעונה הבוערת.

מחץ!

מודעת מחץ במדור מכירה ושרותים מביאה יותר לקוחות. יש הוכחות!
אם יש לך הצעת מיוחדת (מבצעי המחות, שרותים ייחודיים, מוצרים חדשים) – יש לך דרך כדאית לפרסם.
מודעת מחץ בלוח הארצי הגדול במדינה – יותר כח משיכה למודעה שלך.

טלפן עוד היום:
ת"א 03-5611383,
ירושלים 02-221151,
חיפה 04-644526/8.

אתה תגלה שמשלם לא היה לך יותר משתלם לפרסם.

לוח מעריב הלוח הגדול במדינה.

י.ר. ציוד בטחון בע"מ

כספות!!

למשרדים
מפעלים
והלוחם
ולכל מטרה!

קניה ומכירה
בספות משומשות

03-7518504-5
(25530)

עגלות טלפון חדישות
ארונות מדפים תיקיות
וכל ריהוט משרדי
ממתכת ועץ
(23306)

מודעפון 03/38 38 38

שרות מודעות טלפוני
24 שעות ביממה
לבעלי כרטיסי אשראי

לך על בטוח — לוח מעריב — עסקים/מכוניות

מכוניות
4000

מדאוטוקאר מכוה, כל סוגי הרכב המובקה מהירה, אשראי מחיר לא עושים. 03-6600826 (22131)

לסכירה בשלוק נוס 06043 (ב) תקפה 0549 (4) ללא מתווכים. 03-411042 (20254)

בתל-אביב מגרש 600 מ"ר + מבנה, בסרים פתח תקוה. 03-9301391 (23233)

בנתניה דופים חדשים לקנות דוום או יגור אלה פרובירה. 03-219557 (19369)

לסכירה בהתרמה מגרש 605 מ"ר, אחרי פרצלציה. 03-245345 (19474)

3250, קריה אריה (או חלק ממנו) לה מכירה. 03-9232907, 03-9224943 (19895)

המכירה הגדולה ביורופקאר

מכירת מכוניות מדגמי 1986

אפשרות לאשראי

פיאט 127	86–
סיאט איביזה	87–
סיאט מלגה	86–
רנו 5	86–
רנו 9	86–
פיאט רגאטה	86–
אופל קדט (A)	86–
אופל אסקונה (A)	86–

רוב המכוניות ממוזגות!

תל-אביב: הסנגר 43

03-337951

חיפה: אלנבי 3

04-674403, 04-672839

(22862)

קבלת מודעות!

מ-8.00 עד 21.00

לוח מעריב

מבצע מיוחד!

03-735588/9
03-735590
03-727630
03-738707

לבעלי כרטיסי אשראי

SUPER SOUND

"יצור שיווק: מערכות אזעקה"

שלט רחוק + נעילה חשמלית אוטומטית

ללא צורך בפתח הנעילה

גלאי נפח

שלט פתיחת שערים

מלפון: 03-9234888

(19304)

"אינטרקאר" — הפתרון לרכב בישראל, כל הדגמים מרשימה. 03-7510994, 03-723345 (22198)

יציל מימונים

הלוואות לרכישת רכב חדש

בחברה ותיקה ואמינה בתנאים נוחים

03-221161

(25542)

מבצע!!!
מיידי!!!

03-5462747

כל סוגי הרכבים!!!

88-87

(26723)

פטנט עולמי לרכב!

סורק בפתחי ובסיחות לרכב לביטחון ולבטחון הרכב

הסקיוריטי סקור

(26918)

קח ארופיות

פרטיות ומסחריות

מכל הסוגים ומסקה מהירה

דגמי 88

אפשרות TRADE IN

03-200982

(21605)

רוצה שקט עם 12 חודשי אחריות?! בקש אגזוז

א. פ. ל

במוסכים ובסניפים

בהשגחת מכון התקנים

★ הרכבה במקום ★

.03-336262

(26871)

אאודי
4020

100, 1974, אוטומטית, 1800 (23803)

100 CD 84, אוטומטית + מזגן + רדיו (11429)

אגזוזים

לכל סוגי הרכב

ייצור שיווק הרכבה (במחירי המפעל)

ה.פ.ו.ל.ס. 1984 ת"א

03-381373

03-381375

רח' 1276 מס' 1

(26391)

הקץ לגניבות!

"כספונית"

★ הכספת למכונית

מ"קאר סיקיוריטי"

מומלץ ע"י חברות ביטוח

לכל סוגי הרכב

פרטי, מסחרי, דיזל

טוניות ומשאיות

03-9341301-3

(26839)

מכון הדרום

רישוי שנתי לכל סוגי הרכב מסם ללא המתנה בדיקות ממוחשבות לפני קניה

ע"י בעלי מקצוע מנוסים

פתח תקוה

רח' סוקולה 51 03-902620

יפו (מרכז)

שד' בן צבי 41 03-826844

רחובות

(19007)

רשוי שנתי ללא תור

"קומפיוסטט"

ראשון לציון

בדיקות קניה ממוחשבות

8 דקות מת"א

בכביש בית דגן

03-941247

(15444)

אוטוביאנקי
4040

אוסטין
4060

אופל
4080

אל תתאמץ יותר למכור את מכוניתך

אף פעם איך יודע מי יבוא לבדוק

פנה מיד "למכונית אפשטיין" ותקבל כסף תוך 24 שעות!!!

פרטיות–מסחריות

משאיות–טנדרים

03-411000

03-429695

(18711)

אלפא רומיאו
4120

אמריקאיות
4140

"כפיר חלפים"

חלקי חילוף לרכב

סבי - פח - חשמל

צלצל: 03-9240877

ב.מ.וו.

מה זה "קומפיוסטט"???

"קומפיוסטט" הוא

מחשב רכב

הקיים רק

ב"קומפיוסטט"

לכן בבדיקת קנית רכב אנו היחידים הנותנים

תעודת אחריות ל-½ שנה

שים לב לשלט

יד אליהו מאחורי היכל הספורט

ראשל"צ — 03-941247

(26000)

לך על בטוח לוח מעריב מכוניות

ד'

מהפך ברכב המשומש במכונית אפשטיין
20% במזומן 80% ב־36 תשלומים
פרטיות, מסחריות, טנדרים ומשאיות
03־411000
03־429695
קונים במזומן ובמחיר הוגן פרטיות, מסחריות, משאיות וטנדרים
(ראה מודעתנו בכל הסיווגים)
(18694)

א.ק.י.
ייצור כיסויים למושבים לכל סוגי הרכב
03־378573
לבעלי חניות ומוסדות שרות מיוחד!
* קטיפה * אומרק * מורכו. אפשרות גם ליחידים. המקבלה 9 ת"א
(22143)

VOLVO
★ SERVICE ★
מוסך זיסו
המוסך שלך
(21504)

נהג מונית הלוואה לרכישת מונית גם למי שאינו בעל "המספר הירוק"
פילומה בע"מ 03־330312, 03־330397
יצחק שדה 34, ת"א
(18538)

100% מימון לרכב
רק 1% לחודש עד 5 שנים
"פילומה"
03־330397, 03־330312
יצחק שדה 34 ת"א
(25686)

"מכוניות הרקולס"
מכירה, קניה החלפה ותיווך כל סוגי הרכב

"שוקי" – יבוא
חלקי חילוף משומשים לכל סוגי הרכב!
למרצדס וסובארו
מנועים באחריות
(כולל הרכבה)
מנועי פולקסווגן
(1300 + 1600)
03־370666, 03־373970
(16349)

ב"קומפיוטסט"
ראשון לציון
רשוי שנתי
ללא תור
8 דקות
מתל־אביב
(א. תעשיה ישן)
בדיקות קניה ממוחשבות
03־941247
(15442)

טוב גל
סוכנות ב.מ.וו.
קח דגמי 88
★
אפשרות החלפה
★
למכירה כל סוגי הרכב
03־5466337,
03־5466008
(14947)

טופ קאר
★
סוכנויות ב.מ.וו
תל־אביב ונתניה
★
הספקה מהמלאי לדגמי 1988
★
אפשרות החלפה
TRADE IN
אביזרים מקוריים לב.מ.וו.
סוכנות תל־אביב:
יהודה המכבי 4, 03־442842
סוכנות נתניה:
ספיר 10, 053־349197
(11428)

דחף
03/611001
24 שעות
שרות מודעות טלפוני של דחף
לבעלי כרטיסי אשראי

יש לך עסק למכשירי חשמל?
קח מחץ.
זה מתאים לך כמו שקע לתקע!

מודעת מחץ במדור מכירה ושרותים מביאה יותר לקוחות. יש הוכחות!
אם יש לך הצעות מיוחדות
(מבצעי הנחות, שרותים יחודיים, מוצרים חדשים) – יש לך דרך כדאית לפרסם.
מודעת מחץ בלוח הארצי הגדול במדינה – יותר כח משיכה למודעה שלך.
טלפן עוד היום:
ת"א 03-5611383,
ירושלים 02-221151,
חיפה 04-644526/8.
אתה תגלה שמעולם לא היה לך יותר משתלם לפרסם.
לוח מעריב הלוח הגדול במדינה.

316/2, 1984, שמשון, 48,000 ק"מ, אף תוספות, 03־914433, 02־717646 (11884)

316/83, אוטומט, מזגן, חשמלי, מגנום + תוספות מיוחדות, מחירון. 03־914338, 06־372531 (20803)

316 4/1985, אוטומטית + מזגן + חשמל, החלפה לזולה. 03־230118 (17809)

316, 1985, 20,000 ק"מ, מראשונה, חשמל כחדשה, מזגן, 03־258705, 03־323064 (9610)

316, 1986, אוטומט, 1800, מכאנית + כל התוספות האפשריות + מרכזת, 4 דלתות, ראשונה, כחדשה, 03־402704 (10737)

316, 1986, אוטומט + מזגן + תוספות, 20,000 ק"מ. 08־591807, 08־596519 (24904)

316, 1979, פרטית, שמורה כחדשה, 03־226264 (15859)

318, 1977, לבנה, אוטומטית, פרטית, במצב טוב, 051־22034 (20695)

318, אוטומט, 1979 + מרכזת, שמורה, יפה, 08־221708, 08־247055 (23899)

518 אי, 85, אוטומטית כל התוספות, מהסוכנות למשפחה במצב מצוין, 03־524750, 052־573059 (21278)

ב.מ.וו. 520 אי, 1985, 70,000 ק"מ, מחוברת, במצב טוב, 03־377439 (19171)

ב.מ.וו. 316, 18, אוטומט, 1983, חשמל, כחדשה, 03־776425 (15796)

ג'יפ סופר 83, מנוע חדש + ססם, 03־762744 (9261)

דייהטסו שרייד 1983, אוטומט, מחיר מציאה, 03־241995 (21151)

טויוטה 1979, אחרי אוברול, מצויינת, מחירון, 03־317592 (19384)

לך על בטוח לוח מעריב מכוניות

600, מיצובישי 81, 50,000 ק"מ. (25257) 03־9247722, 03־705649
1600, 1980, ייד רגיל ומייה (15526) 03־7510096
1600, 1981, שניה, מפרטי + מזגן, מצויינת. 03־768632, 03־768571 (6971)
1600, 1981, 54,000 ממאר"ת, במצב מצויין!!! (גלגל ושיפה) 08־436789 (10814)
1600, 1982 + מזגן + אוברול, 170,000, 14,500 ש"ח. 03־780608 (19877)
1600, 1982, אוטומטית, מטאלי + מזגן + אזעקה, מצויינת. 03־857519 (21293)
1600, 1985, קסטם מטאלי, מזגן כח מיגורה. 03־5560972 (9142)
1600, 86 + מזגן, ראשונה, מרופא, כחדשה. 03־5368333, 03־599344 (6995)
1600, 87' חדשה לגמרי + מזגן + תוספות, 50 ק"מ 03־593695 (8819)
1600, 78', אוטומטי, במצב מצויין, מחירון. 03־767881 (9164)
1600, 1978, פרטי, 100,000 ק"מ, במצב מצויין. 03־356295 (7589)
1600 אוטומטי, 1987, ראשונה, 7,000 ק"מ + מזגן. 03־472788 (8598)
1600, די. אל, 1979, +אוברול, במצב טוב. 03־597554 03־5515404 (6835)
1600 די'אל 1979, מכני מעולה. 8500 03־985305 בערב. (25333)
1600 די'אל 78, סטיישן, מסם לשנה. 08־240696 (26311)
1600 מזגן רדיו מ"פ 1982, יפה ללא תאונות. 03־806503 לשעבר LBM (19780)
1600, סטיישן 1978 + מסם לשנה, שמורה יפה. 03־9244854 (9079)
1600 סטיישן 1978, במצב מצויין!!! מחיר מחירון!!! 052־559316 (16681)
1600 סטיישן ראשונה 1979 82,000 מצויינת!!! 04־256108, 03־485405 (18896)
700, 1983, ראשונה + מסם צבע רנו שן, בהזדמנות. 053־611798 (23973)
700 רקס, 1983, מצב מצויין + מסם. 052־457919, 052־455090 (25454)
1800, 1983, G.L.F, אוטומטי, מזגן, ראשונה, 72,000 ק"מ. 052־912792 (21655)
1800, 1984, ראשונה (הזמנה מיוחדת), 40,000 ק"מ, מזגן אוריגינלי, הגה כח, תשוטר, סימלי. 03־768385, 03־722062 (26837)
1800, 1986, 1300, אוטומטי, 1983 ד' 1979 סטיישן 1973, 03־383128 (23661)
1800, אוטומטית, ראשונה + מזגן + מ"פ, 1982. 03־455767, 03־357366 (6498)
1800, אוטומטית, 1981 + מזגן, מצוינת, מחירון. 053־613183, 053־335432 (25419)
1800, אוטומטית, 1981, בית: 08־551789 בעבודה; 08־552664 (26442)
1800 ג'י.אל.אף, אוטומט 83, ראשונה, פרטית, מטאלית. 03־349289 (20686)
1800 ג'י.אל.אף, סטיישן, אוטומטית, מזגן, 1983, 83,000 ק"מ. 03־442754, 03־480345 (26382)
1800 סטיישן 1980 + מזגן, אוטומט, שניה. 03־9324796, 03־774315 (15234)
1800, סטיישן, 80 + מזגן + מערכת. 03־844786, 03־844008 (24171)
1800 סטיישן, 1986, אוטומטי + כח, 35,000 + מזגן. 03־493998 (25338)
1300, 82, די'אל, מצויינת, 60,000, שניה. 052־550710, 052־558363 (15584)
1300, 1982, מצויין, מחירון, 75,000 ק"מ. 08־414828, 03־9712353 (25090)
1300, 83, אוטומטית, מזגן, 59,000, ראשונה. 052־83115, 052־570708 (21711)
1983, מהשכרה + מזגן, מצב טוב, 82,000 ק"מ. 03־210327 רמי (17869)
1300/4 – 1982, 43,000 ק"מ, 15,000 ש"ח. 04־723848 – 04־989760 (10830)
1984, אוטומטית, 1300, שלישית, 37,000 ק"מ, כחדשה. 03־859967 (8691)
1984, מודל 700, מחיר מחירון. 03־426253 (בערב) (5782)
1300, 85, אוטומט + מזגן, 03־9644970, 03־53257 לא בשבת (6739)
1300, 86, סמלי, מצויינת, בעבודה. 053־56269, 053־333230 (11251)
86, אוטומטי, לבן, 18,000 ק"מ, מעולה, מחירון. 03־5790430 (20785)
79', 1400, שניה, 84,000 ק"מ, שמורה היטב. 03־239048 (8677)
1979, 1600, שניה, פרטית + אוברול, מצב טוב. 03־707223 (11208)
X.T מורנו ספי 1986, ראשונה, 8,500 ק"מ + תוספות. 03־751614 (10977)
X.T. מורנו, 1800, אחונה, ראשונה, 1986, חדשה. 03־459422 בעבודה. (16284)
בהזדמנות!!! 1300, 1982, מזגן, אזעקה, מצויינת!!! 03־741129, 03־416381 (25485)
בהזדמנות 1984, יפהפיה 90,000 ק"מ + מזגן ותוספות. 08־473277 (9728)
במחירים הזולים ביותר!!! 1600 + 1300, אוטומטיות וידניות. 03־377439 (23142)
ג'אוסטי 1986, ישירות מהשכרה, 36,000 בהזדמנות!!! 052־573257, 06־361730 (9341)
ג'וסטי 85 + מזגן, יד ראשונה, מהשכרה, מעולה!!! 052־38332 (22046)
ג'וסטי 1985, 45,000 ק"מ, מהשכרה לשעבר מצויינת. 051־31502 (18413)
ג'וסטי 1985, מצב מצויין, מהשכרה, רצוי בערב: 051־32648 (25406)
די'אל. 4/1600, 1979, סימלית, מירה, בהזדמנות. 03־912365 (23825)
די'אל, 82, 1300, ידראשונה, 74,000 ק"מ, שמורה. 03־623014, 03־318117 (22931)
האמביבצ 80, 125,000 ק"מ, שמורה, 03־515688 03־242718 בערב. (17553)
האצבק 1981, 1300, שניה, מסם לשנה. 03־314703, 057־34022 (9272)
המצב לך הגב, באמ לך הגב, המוסך האורטופדי של אלי וצגל – הוא המומחה הפרטו הבראשי ראשון מס' 03־290559 (7313)

★ המרפד ★
מבצע!!!
3 תשלומים
אביזרי רכב
במחירים אפסיים
רדיו טייפים
כיסויים ועוד
★ הרכבה חינם ★
★
עבודות ריפוד, כסא כמו חדש
★ 03־379630 ★
מסילת ישרים 4 ת"א (פינת קבוץ גלויות 95)
(11886)

הציבק 1300, 1981, במצב מצויין + מסם בערב 051־898773 (19778)
הדמפ 79, בכביש אפריל 80, שמורה, כחדשה 03־744548 (23918)
הדמפ 1979, אוטומטית, מצויינת!!! + אוברול + מסם (8) 03־9611853 (23505)
מורס 1800, 1987, יפיפיה + תוספות, מחיר מציאה!!! 03־22655 (9228)
מורס אקס.פי. 86, ראשונה, סימאלי, כחול, 6,000 ק"מ. 03־803526, 03־5562230 (26728)
מורס, בהזדמנות, 1986, מרץ באחריות, 6,000 ק"מ. 03־445093 (6965)
מורס מסחרה אקס.פי. W.D. 4 + 86 כל התוספות, 22,000 ק"מ, 32,000 דולר. 03־263419, 03־257645 (24916)
מודל 1980, 1600, מכני מעולה, מ"פ + מסם. 03־877802 (25150)
מודל סובארו 4×4 1600 מסם לשנה. 04־825312, 04־824785 (18822)
מודל סובארו 1982, 4/2, 1600, מלפון: 03־909044 (21225)
להחלפה, מורס 1986 בסובארו 1987 או בסוסים אחרים. 02־716423 (8537)

למה רק
ב"קומפיוטסט"???
בדיקת קנית רכב
1. בדיקות במחשב רכב VCT
ללא תשלום נוסף
2. בדיקות "פרונט" במחשב
ללא תשלום נוסף
3. תעודת אחריות ל־½ שנה
ב"קומפיוטסט" תל־אביב
יד אליהו מאחורי היכל הספורט. ראשל"צ – 03־941247
(25771)

לנהיגה החלפה, 1987, 1300, אוטומטית, סימאלי, מחירון. 03־886168 (18687)
למכירה ע"י מכרז, סובארו סדרים דגם 4×E סוס ישעי 22.36־152, ניר רגיל, 997 סמ"ק, שנת ייצור 1986, ב־24,000 ק"מ, מצב מצויין. ניתן לראות ולהגיש הצעות בימים א' עד ב' מ־4/10/87 עד 6/10/87 בין השעות 09:00 עד 13:00. לפנות למר זהבי במרכז לממכונות חינוכית, רחוב קלאוזנר 16 רמת־אביב. (17317)
לרוצים בלבד! סובארו מורס W.אקס 4, ראשונה 87 + כל המבכלולים. 03־655503, 03־285188 (19139)

לשכירים ועובדי כוחות הבטחון הלוואות לרכישת רכב ולמסחרו שונות
טלפון: 03־204934
(11210)

לתשומת לב המפרסמים בלוח מעריב
כל המעוניינים להמשיך ולפרסם את מודעותיהם לאחר הפרסום הראשון, מתבקשים להתקשר לטלפון 03־5611111 (רב־קווי) ולמסור את מספר הפרסום הרצוי וכן את מספר הקוד כפי שמופיע בסוף המודעה.
הזכות לפרסום חוזר הוא ללא תשלום ותוקפה עד 4 שבועות מיום הפרסום הראשון.
בקשות לפרסום חוזר מתקבלות כל יום עד שעה 18.00 ובערב שבת וחג עד שעה 11.00 בבקר
הנהלת מעריב

מבצע!!!
ג'וסטי 1986
מהשכרה מנוע 1000, 3 דלתות, קלימסורד ומזגן
4,500 ש"ח במזומן + 10,000 ש"ח בתשלומים
עד 25 חודש בריבית בקואח דיבנון וקאל ופיגעים כולם. ראשונים 5 ת"א. 03־286434, 03־280841
(25657)

קבלת מודעות!
מ־8.00 עד 21.00
לוח מעריב
★ מבצע מיוחד!
03-735588/9
03-735590
03-727630
03-738707
לבעלי כרטיסי אשראי

מבצע לחגים
"זאב" בוטיק לרכב
אספק 200 EX, 500 ש"ח!!!
רדיוטייפ הוהב HP 9000 RS רק 395 ש"ח כ־3 תשלומים • רדיוטייפ 5100 RS רק 275 ש"ח כ־3 תשלומים • מגבר 50W אומו רמקום רק 425 ש"ח כ־3 תשלומים • אספק EX 130 או EX 200 במחירי הפתעה הזולים ביותר בארץ • כיסויי מושבים מבכח החל מ־52 ש"ח • מגבים אומם החל מ־25 ש"ח סט א' • מגבים קשיחה החל מ־90 ש"ח ועוד מבחר מבצעים
בת ים הרצל 1, 03־584440
(24153)

מיני 600, 1978, מצב מכני טוב, מחירון. 03־9324160 (25763)
מיני סובארו 600, לוקס, 1981, מצויינת. 03־655040, 03־861497 (23742)
מיניבוס 600, 1981, פרטי, 50,000 + מסם לשנה. 03־9326629 (17374)
מיניבוס 1000 סוף 1986 ראשונה פרטית כחדשה 03־9222966 (18300)

מכון הדרום
רישוי שנתי לכל סוגי הרכב מסם ללא המתנה בדיקות ממוחשבות לפני קניה
ע"י בעלי מקצוע מעולים
יפו (מרכז)
שד' בן צבי 41 03־826844
פתח תקוה
רח' סעדיה 51 03־902620
רחובות
א. התעשיה כביש יבנה 08־467444
(19004)

סטיישן לקוח סובארו סטיישן 1600, מודל 87. 03־5321621 (25690)
סובארו 1300, אוטומטית, 1987, סימאלי, כחדשה. 08־226450, 08־229483 (8343)
סובארו 1300, 80 מהשכרה, מצב מצויין. 03־290646 סובה. (10848)
סובארו 1300 די'אל, 1981, מצויינת, אזעקה, מלפון: 03־734285 (16822)
סובארו 1300, 82', 80,000, מצב מצויין. 08־592521, 03־941577 לא בשבת. (17848)
סובארו 1300 + 86, 14,000 ק"מ + מזגן, ראשונה. 03־263074 (25652)
סובארו סטיישן, 1977, 1400, שניה, מעולה, מחירון. 06־389724 (18921)
סובארו 1600 די'אל 1987, 11,000 ק"מ, מחירון. 03־5743962 (9650)
סובארו 1600, 68,000 ק"מ + מזגן, יד ראשונה. 03־9230259, 12:00-8:00, 22:00-13:00 03־9345219 (18984)
סובארו 1600, 1984, אוטומט + מזגן, מצויינת, כפרמים. 08־223563 (19567)
סובארו 1600 סטיישן, 1984, יד ראשונה. 06־389476, 06־388747 (22835)
סובארו 700, 1983, במצב מכני מצויין מלפון: 03־7525331 (9334)
סובארו 700, סוף 83, ראשונה, 17,000 ק"מ. 03־739381 (21623)
סובארו 1800 סטיישן 1984 4×4 057־913460 (19755)
סובארו 1800 די'אל, 1981, מצב מכני מצויין. 03־5790203 (21413)
סובארו, 81, האצבק 1300, יד ראשונה, מלפון: 03־894725 (26592)
סובארו, 1983, 1600, 36,000 ק"מ. 04־237269 לא בשבת. (16418)
סובארו 86, 1300, אוטומטית + מזגן, ראשונה. 03־991253, 06־362898 (9704)
סובארו 86, 1300, ידראשונה, מעולה + מזגן. 03־586517 (25199)
סובארו, 1986, 1300 + מזגן, כחדשה, 051־27046, 051־27437, 051־29055 (11066)
סובארו 79 סטיישן, 1600, פרטי, מצויינת. 03־917929 (18395)
סובארו 1979 סטיישן, יד שניה, מצויינת. 08־470261, 08־456836 (11176)
סובארו די'אל, 87, 1600, ראשונה, מחירון. 03־993334, 03־999721 (21890)
סובארו מורס, X.T, 1986, בעבודה 03־5591734 לקלקום. 03־951927 (14166)
סובארו סטיישן 1300, 1985 + מזגן, צבע סימאלי, מצויינת, ראשונה. 08־595391, 08־591721, 03־5512688 (11488)
סובארו סטיישן, 1600, 79, שניה, 03־836356 בערב. 03־376663 (25047)
סובארו סטיישן די'אל. 1600, אוטומטי, 79, שמורה. 03־894697 (25692)
סטיישן, אוטומט, 78, אחרי אוברול, מחירון. 052־87511 (8705)
סטיישן 1300, 83, ידראשונה, מצב מצויין. 03־359602 (19845)
סטיישן 1400, 1976, מצב מעולה + מסם. 03־849957, 06־767764 (10986)
סטיישן 1600, 87, מזגן, כחדשה, ראשונה. 06־378028 (8416)
סטיישן 1600, 79, יד ראשונה, סימאלי, מלפון: 03־9325726 (8837)
סטיישן 1800, 1982, 4×4, סמלי. 053־347993, 053־618484 (8937)
סטיישן, 1986, ראשונה, שמורה + מזגן, מחירון. 03־475519, 03־482301 (23799)
רקס 700, 1983, מצב מצויין, שניה. 03־5577437, 03־344336 (25461)

סוזוקי
4880
1000, 1986 + מזגן + תוספות, מחירון. 051־38767, 051־29341, 051־26608 (24764)
3 דלתות, 1985, מהשכרה. 053־335188, 053־663531 בבית: (9232)
87, 3 דלתות, 1000 סמ"ק, ראשונה, מצויינת. 03־300939 (21852)
אלטו 1984, 34,700, ראשונה + מסם, מצויינת. 03־267457, 052־552287 (8108)
אלטו 85, מהשכרה משופצת, 4 דלתות, אוטומטית + מזגן 03־334180 (19410)
אלטו, 86, ראשונה ושמורה, 24,000 ק"מ בערב. 03־287702 (16453)
ג'יפ סוזוקי 1984 + מסם 22,000 ק"מ. 03־396446, 03־495124 (19860)
די'אל.אס 250, שחור, 85, 12,000 ק"מ. 04־925745, 04־925147 (11107)
מרסדס קר"י 1986, 34,000 ק"מ, שניה, מטוסים/מסחרי. 06־752057, 03־7521174 (25335)
מיני 500, 1978 + מסם. 03־731440, 03־316442 ארז. (7846)

בסחוקי ראשל"צ
כמו ביפו!
88 הספקה מיידית!
חן ישן – קח חדש (סוזוקי)
מבצעו אצלנו
מערכת עד גיבה חינם
מבחר מכוניות מהחלפה
מוסך מורשה+מחשב משוכלל
אברזר, עזרת אסרה, חלקים מקוריים
רח' הרצל 2, ראשל"צ
03־995643, 03־942770
(17784)

בסוכנות סוזוקי הרצליה!!!
הספקה מיידית, וסיעת מבחן, אפשרות החלפה, אשראי.
מבחר מכוניות משומשות
קונים סוזוקי במזומן
דומי 88
לאספקה מיידית
סוקולוב 99, הרצליה
052־86966
.052־87686
(22788)

מסחרית קארי 85, מעולה, בעבודה 03־952332 בית 03־649518 (25935)
סוזוקי 1000 (מהשכרה) 1986, סמאלי + מ"פ. 16,000 052־573424 (17190)
סופום 3/86, 18,000 ק"מ, שניה, פרטית, סימלי. 229122 (10908)
סמוקי 1000/5, 87, אזעקה, רדיו, מחירון. 03־596435 (26383)
סמוקי מוטופוס 1986, מזגן, ישירות מהשכרה. 06־460097, 03־956106 (9083)
סופם 1985, ראשונה, 3 דלתות, 12,500 ק"מ 052־553090 (20040)

סוסיתא
4680
בהזדמנות!!! רום 1981, משופצת ומשורה, 4,700 ש"ח. 889986 (9036)
הישגו!!! רומים משופצים באחריות!!! רכב ישראלי 03־825718, 03־839653 (11513)
כרמל דוכס, 70, מצב מצויין + מערכת. 03־301387 (11364)
כרמל סטיישן, 1973, במצב מעולה + מסם, בערב. 03־5055186 (22156)
סוסיתא סטיישן 1972, מכני מעולה + מסם לשנה. 03־477512 (15698)
רום 81, משופצת, מסם לשנה 5,000 ש"ח. 03־721760 (20918)
רום־כרמל 1981 במצב מצויין. 03־723345 בערב 03־477341 (17166)
רום כרמל 81, משופצת, יפיפיה. 03־5560380 (24266)
רום כרמל, 1978, מנוע פורד, מכאני טוב, מסם לשנה, 3700 ש"ח. 03־955075, 03־283068 (8378)
רום כרמל 1979, להתקשר אחה"צ או בערב. 03־225564 (23702)
רומים מגררים, מחודשים, כרמל + אחריות, מוסך יוניק. 03־254641 (23700)

סיאט
4820
איביזה 1200 ג'י.אל. 1987, שמורה, 03־945253, 03־9616203 (25377)
איבזה 1200, 1987, חדשה!!! + מסם לשנה + אזעקה. 03־346184 (13925)
איבזה 86, 1200 + רדיו־טייפ. 03־762171 לא בשבת. (8042)
איביזה 1200, 1987, 3 דלתות, 9100 ק"מ. 03־865299 (10564)
איביזה 1200, 86, שחורה, 11,700 ק"מ, מזגן + אביזרים. 5411592 ובעבודה 481731 (14110)
איביזה 1200, 1987, שמורה + תוספות + מסם. 03־895954, 03־430138 (19509)
איביזה 1500, 5 דלתות, 1987, כחדשה. 03־649468 בערב. (24174)
איביזה 1.2, 87, 10,000 ק"מ, כחדשה, מחירון. 03־5510175 (9648)
איביזה 1.2 87 לבן יפה, תוספות, באחריות. 03־5463767 (11440)
איביזה 1985 (מיוחדת) ראשונה + תוספות כחדשה רחלפ"ין!! 03־5520532 (17186)
איביזה 78, שמורה, מצב מכני מעולה + מזגן חדש. 03־482595, 03־499639 (25669)
בהזדמנות, מלגה ג'י.אל. 1987, ראשונה + תוספות (+ החלפה). 03־917203 (7078)
בהזדמנות! סיאט רונדה G.L 1200 + 1984 + מסם. 03־9326928 (19161)
מלגה 1200, 1986, ראשונה, כחדשה, 28,000 ק"מ 03־356052 (19150)
מלגה 1200, 1987, סמלי, ראשונה, 10,000 ק"מ + אזעקה 03־9323567 (22935)
מלגה 120, 86, 21,000 ק"מ, ראשונה, יפהפיה. 03־428838 (11380)
מלגה 86, 1200, ראשונה, מצויינת, 25,000 ק"מ 03־7515480 (18806)
מלגה 1986, 1200 ג'י.אל, יד ראשונה, 04־935775, 06־566230 (20066)
מלגה 1986, ראשונה, 33,000 ק"מ מעולה. 03־585440 (25576)
מלגה 87, 1200, 12,000 סמאלי ראשונה. 052־455857, 052־914515 (21737)
מלגה 87 ג'י.אל.אקס. 1200 לבן וספי שה. 03־445944 (8053)
סיאט 87, מלגה 1500, ג'י.אל.אקס. 06־363830, 06־361113 (20156)
סיאט מלגה ג'י.אל. 86, יד ראשונה. מלפון: 051־866954 (8666)
סיאט מלגה, 86, סימלי, ידראשונה, 26,000 ק"מ. 03־802588 (23961)
סיאט פורה ג'י.אל. 1984, יד ראשונה, מהשכרה. 03־914450 (7287)
סיאט פורה, 1984, יד שניה, מצויינת 03־497242, 03־372215 (19180)
סיאט פורה 84, ראשונה, לא בשבת 03־749596, 03־259372-3 (25520)
סיאט רונדה ג'י.אל. 1983, 64,000 ק"מ. 052־25782 .12,000 (9275)
סיאט רונדה ג'י.אל. 1200, 1985, 48,000 ק"מ. 052־559751 (10039)
סיאט רונדה, 1984, יד שניה, מצב מצויין, 11,000 ש"ח 06־594996, 06־592048 (15686)
סיאט רונדה G.L.X, 84, במצב מצויין. 03־9230556 (20688)
פורה, 84, ראשונה, 40,000 ק"מ, מצויינת + אזעקה 03־793868 (24219)
פורה, 85, מעולה, 50,000 ק"מ, 10,400 מהשכרה. 03־9227953 (24760)

פורה (127) 1985, ראשונה + מסם, 03־616956 בבית. 08־464175 (17808)
פורה ג'י.אל' 1985, 5 דלתות, 30,000 מסם, מציאה כחדשה. 03־7518830 (11936)
פורה ג'י.אל' מודל 85, ראשונה, 25,000 ק"מ. 06־378476 (12094)
פורה ג'י.אל. 1984 5 דלתות, ראשונה, 38,000. 03־419004 (18463)
רונדה 1200 ג'י אל' 1984, ראשונה, פרטית. 053־334322, 052־923373 (20253)
רונדה 2.1, 1986, סמלי + תוספות, כחדשה ראשונה. 03־948469 (21951)
רונדה 1984, מצויינת + תוספות בבית 08־461383, בעבודה 08־411074 (11352)
רונדה 1986: ראשונה 19,000 מסם לשנה, כחדשה. 03־587848 (18915)
רונדה ג'י אל אקס 1983 ידראשונה מצב מצויין. 03־5412415 (11367)
רונדה ג'י.אל. 1985, מסם לשנה, כחדשה. 15,200 052־450984 (19207)
רונדה ג'י.אל. 1200, 87, 12,000 ק"מ + אזעקה. 03־317780 (19717)
רונדה ג'י.אל.אקס 1984 בעבודה: 03־340390 בבית 03־9612761 (24450)
רונדה ג'י אל אקס 83 מכני מעולה ותוספות, מחירון 08־592504 (25062)
רונדה ג'י אל אקס 1985 + מזגן, שניה, במצב מצויין. 03־565478 (25890)

סיטרואן
4640
7/84 פאלאס, סימסיק, ראשונה, 28,000 ק"מ, מחירון 03־806858 (19093)
1987, סי אר אס 16 בי יוקס, חדשה, אוטומטית מסויגת 11 03־204120, 03־787855 (8338)
GSA 83 ראשונה 85,000 מסם לשנה, מצויינת. 052־544848 (11850)
BX 1987 TRS אוטומטית סמאלי + מזגן הכל 052־84066 (19692)
2 כ. מוסכים נסיעים כנ"ס – סיפוד אין מתקנה מריי את 11 סיטרואן CX 2400 פאלאס 1978 ½ אוטומטית, מזגן מקורי והגה כח. 12 בי.אס.איי 13 + מד ק. 13 ויזה סופר אי 1992 03־331339, 03־338296, 03־334087 (15056)
בי אקס 1600 אוטומטית, 1987 + תוספות ידראשונה 03־466337, 03־465344 (15120)
בי.אקס 16 סי אר אס אוטומט, 1986 כחדשה, 02־717808 50.00 (9239)
בי.אקס 1600 אוטומטית 1988 למסירה מידית (חדשה) 03־773271 (9183)
בי.אקס 16, סי אר אס 1985, מיוחדת, גג + מזגן + סימלי + מערכת 03־427925 בערב. (25948)
בי.אקס 16, סי.אר.אס, בחסון הינאג + מסם, ע"ס: 88 + מזגן וכו 053־344223 (21565)
ג'י אס פאלאס 79, שניה שמורה, 5,900 ש"ח. 03־858036 (8420)
ג'י.אס אי 1983, שמורה, במצב מצויין + מערכת 03־453933, 03־741021 (14818)
ג'י אס אי סטיישן 1983 שמורה היטב, 66,000 מחירון!!! 052־541575 (17020)
ג'י.אס אי פאלאס חצי אוטומט, 83, מצויין. 06־720788, 06־793926 (19167)
ג'י.אס אי פלאס, 84, ראשונה, מזגן, 83,000 052־612859, 03־5426431 (13403)
ג'י.אס.אי. + מזגן, 125,000 ק"מ, 1983, יפיפיה, שניה, מחירון. 08־463585 (26219)
דיאן 6, 1970, מכני וחיצוני מצויין + מסם. 03־763135 (25048)
דיאן 6, 1975, שמורה, כדאי לראותו. 04־337843 (10680)
די אס פאלאס 23, סימסיק 1973, ממאלית + מערכת 03־733135 (21826)
ויזה 82, סופר E 68,000 ק"מ, במצב מצויין. 03־887715, 03־889874 (24799)
ויזה 83, שניה, 52,000 ק"מ, מסם לשנה 053־337706 (19045)
ויזה 1124 סופר 1982, נוידה ומחודשת. 08־416655 (23857)
ויזה 1124 1982, ראשונה, פרטי + תוספות נוידה. 03־904501 (23891)
ויזה סופר אי. 1983 יד ראשונה, 051־37830 לא בשבת. (8079)
ויזה סופר 1124, 1983, יד ראשונה, מרופא. 03־471308 (9698)
ויזה סופר אי 1983, 53,000 ק"מ + מסם 052־917070, 052־29691 (22418)
ויזה סופר, 1982, שמורה ראשונה, יפהפיה, כחדשה. 03־5520307 (26027)
ויזה סופר אי. 1982 ראשונה, 60,000 ק"מ, שמורה היטב. 03־5321846 (26416)
ויזה קלאב, 1982, יד ראשונה, מסם לשנה. 052־29759 (8499)
ויזה קלאב 83, 57,000 ראשונה, יפיפיה וחסכונית 03־769934 (11000)
ויזה קלאב 1981, במצב מעולה, מחיר מחירון. 052־29101 (11423)
ויזה קלאב, יד ראשונה 81, 91,000 ק"מ. 03־392929 (21631)
וכות ליבי אקס סי.אר.אס. 1986, אש מטאלי + מזגן + הגה כח. 057־912046 (8492)

"חליפית"
★ "יבוא ושיווק חלקי חילוף
★ משומשים לכל סוגי הרכב!
רחוב המסגר 27 ת"א
03־382083
(20501)

סיטרואן TRS.BX, ספארה, 1985, מזגן, הגה כח 06־338816 (20860)
סיטרואן דיאן 79, מסם לשנה, כחדשה מלפון 052־557888 בית: 03־243208 (25809)
סיטרואן ויזה סופר 1983 שניה 61,000 מעולה כחדשה אפשר בתשלומים 03־360655 לא בשבת (22347)
סיטרואן ויזה קלאב 79 בהזדמנות!!! במצב טוב 03־958358 (22692)
סיטרואן סי.איקס 2400, 1978, חצי אוטומטית + מזגן מקורי 03־411861 (26326)
פאלאס 83 יד ראשונה במצב מצויין, 03־449552 בערב. (26127)

סימקה קרייזלר
4660
בואל סימקה 64, 130,000 ק"מ + סי־קה, ג'ונקים. 03־446254 (15178)
מרבזס מסחרית + ארגז, 1981 + מסם, במצב טוב. 03־312236 (18205)
סימקה 1000 (1100) 1975, במצב טוב. 03־7520376 (23382)

סימקה 1000, מנוע 1100, 1974, 2,300 ש"ח בערב: 052־910713 (24027)
סימקה 1301 + 1975 + מסם מצב מצויין. 03־951987 (20347)

עתיקות
4670
לחובבי עתיקות!!! מודל פורד 1953, 2500 דולר 03־942757 (11039)

פולקסווגן
4680
1987 גולף G.L!!! 1600, אוטומטית, ראשונה!!! סמאלי. 03־712055 (21269)
בהזדמנות גולף 1300, 86 שלה חדש 03־5567095 בערב (25918)
בהזדמנות, חיפושית, 1973, 1300, במצב מצויין, פרטית. 03־7525554 (8620)
בהזדמנות!!! פולקסווגן גולף 1982, במצב כללי ה"ד. 06־370379 (18910)
ג'טה 1980, מצב מעולה, צבע ראשון, מחיר הזדמנות. 06־396570 (18641)
ג'טה 1981 שניה, 1300, 65,000, מצויינת. 03־780257, 03־394275 (10084)
ג'טה 1981 מנוע משופץ, מעולה, 1300 03־748723 03־727914 (19489)
ג'טה 1982, 1500 אוטומטית, נוידה + מסם לשנה + מזגן מקורי 04־534587/8 (8970)
ג'טה סי אל' 86, 1300, 27,000, ראשונה כחדשה מחירון. 03־761612 (9402)
ג'טה סי אל. 1600, אוטומטית, 1984, ראשונה, סובה 06־324980 (16366)
ג'טה סי אל 1982, ראשונה, 1500, מיוחדת + תוספות. 03־775762, בהזדמנות. (24006)
ג'י.טי.אי' 1982 50,000 ק"מ כחדשה + תוספות 052־20332 (8634)
ג'י טי אי, 79/77, כחדשה, מזגן וחוס' פח מיוחדות 03־7516434, 03־417493 (25016)
גולף 1100, 1983, במצב מצויין, 053־57366 10-00-08-00 (8088)
גולף 1100, 78 שניה, מסם לשנה. 08־226883, 08־243978 (9368)
גולף 3/1100, 1982, ראשונה 03־801675, 03־7536303 בעבודה (16231)
גולף 1100, 1975 2 דלתות ארוכה שמורה ומוזחת מסם מתוקן + אחריות + מסם לשנה. 03־995123 03־800815 (17014)
גולף 1100, 1983, במצב מצויין 03־707030 אחרי הצהרים. (22815)
גולף 1100, 82, שניה, במצב מעולה. 03־336825 (25167)
גולף 1300, 1985, 5 דלתות, שמורה, ראשונה. 03־470972 (8230)
גולף 1300 1986 + מזגן יד שניה 03־5563980 (11135)
גולף 1500, 1979, אוטומטי + מזגן 03־9323121, 03־9714609 בעבודה (9087)
גולף 1500, אוטומטי 1979 + מסם, אפשרות להחלפה. 03־355681 (19248)
גולף 1500 אוטומטי 1980, 60,000 ק"מ + מסם 052־35547 (22008)
גולף 1500, 1981, אוטומטי, 73,000 ק"מ, שמורה 03־742773 (26530)
גולף 1600, 1980 + מסם, ניר רגיל 08־535568, 08־523729 (22029)
גולף, 1981, 1300/5, ראשונה, מסה + מזגן + סטריאו + תוספות, נהדרת 052־541786 (9312)
גולף 82, 5/1100, ראשונה + מסם, מירההו!!! 03־321720 (14177)
גולף 82, 1100, יד ראשונה, במצב מעולה, מלפון: 03־320188 (18872)
גולף 82, 1100, שניה, מצויינת, 5 דלתות. 03־9234893 (24244)
גולף 82, 5, 1100, ראשונה, 72,000 ק"מ. 03־946265 32571 (19082)
גולף, 1982, 1100/5 + רדיו־טייפ, במצב מצויין. 053־339566 (9450)
גולף 78, 1500, אוטומטית + מזגן, במצב מצויין. 052־456375 (18916)
גולף 79, 1100, אחרי אוברול, מצב מעולה 06־525928 (18695)
גולף 79, 5 דלתות, גג שמש, משופרת 02־536102, 02־538026 (23981)
גולף 1800 GTI + 83 + תוספות, מיוחד במינה לאניינים!!! 03־5563685 (24800)
גולף 1300 CL, 1987, סימלי, מלפון: 03־475065 (25561)
גולף, אוטומטית, 1600, 1980, 72,000 ק"מ במצב מצויין. 03־316813 (26648)
גולף ג'י.טי. 1100/(הספק 1300) 1983 + כל התוספות, יבוא אישי. 03־822251, 03־886757 (23160)
גולף, סגנה, 1984, 1600, אוטומט + מזגן + תוספות. 08־457637 (25513)
גימה, 1983, אוטומטית, 1500, סימלי בעבודה 03־204585, בבית: 03־440788 (9520)
דבל קבינה, 85, ידראשונה יפה ושמורה. 052־912602 (6545)
דבל קבינה סוף 85 ראשונה, 30,000 ק"מ 03־846642 (8152)
דבל קבינה, ספרסי, 86', כחדשה, 18,000 ק"מ. 03־919648 (10115)
דבל קבינה, 1986, 52,000 ק"מ, ראשונה, ספרסי. 06־379178 (10885)
דבל קבינה 1985 + מסם, במצב טוב. 06־379448 בערב. (16106)
דבל קבינה, 1977 + אוברול + אחריות/רדיה 06־595704 (16362)
דרבי 1100 81 שניה מצויינת, מחיר מחירון. 03־336203 (22702)
דרבי 1100 1980, שניה, צבע כסף מטאלי 03־5321350 (24926)
דרבי 81, 1100, מצב מעולה, 051־899451, בבקר 051־809974 (18983)
דרבי 81 69,000 ק"מ ידראשונה. 03־9613340 (22887)
דרבי 1981: שניה, 84,000, בעבודה: 08־530339, ובבית 051־30681 (7947)
דרבי 78, 1300, שמורה, רדיו – מ"פ. 051־897233 בערב: 051־899173 (18990)
חיפה להמכר, חיפושית 72 1302 + מסם, 5,500 ש"ח בזאב' 03־881989 (25730)
חיפושית 1500, 1970, חצי אוטומט, מצב מעולה 03־867325 (9168)
חיפושית 1200, 71, מעולה. 03־7519686, 03־741349, 052־454976 (9510)
חיפושית 1500, 1967 + מסם, מכני וחיצוני מצויין!!! 03־883162 (14945)
חיפושית 1200, 1969, מכני מצב מאוד 08־451947 (19859)
חיפושית 1300, 1967, מצויינת + מסם, 3,500 03־9321743 03־336344 (22124)
חיפושית 1300, 1974, שניה, שמורה + מסם ותוספות. 03־333465 (22970)
חיפושית 1300, 1966, 12 וולט, טובה מחירון 03־9664376 (26788)
חיפושית 70, 1200, מצב מכני טוב, מלפון 03־776104 (19990)
חיפושית, 71, מצב מעולה, כחדשה, מחירון, מלפון: 03־736084 (8091)
חיפושית, 72, במצב טוב, מחירון, מסם לשנה 06־396791 (11022)

חיפושית 1982, מצב מצויין, מחיר מחירון. 03־727528 (22662)
חיפושית 1982, ראשונה, ירוקה שמורה. 03־5561138, 08־552305 בערב (24796)
חיפושית, 1982, שנה מסם בהזדמנות. 03־762474 (26076)
חיפושית, 1964, מכני מעולה, שמורה + מסם. 03־423074, 03־346845 (8534)
חיפושית 64, מנוע 79, מסם לשנה. 03־427642 בערבים. (8931)
חיפושית 64 במצב טוב, מנוע 86 + מסם 03־364025 (11597)
חיפושית 64, מנוע 63, מכני וחיצוני מצויין 03־936994 (27911)
חיפושית 1964 במצב מעולה + מסם לשנה. 08־222875 (23323)
חיפושית 74, אחרי אוברול + מסם, במצב מצויין 03־831343 (8347)
חיפושית 1966, 1300, מנוע 1978, יפה, 1500. 03־5510444 (22810)
חיפושית 1969, 1200, לאחר שפוץ כללי, באחריות, מחירון. 052־442473 (17966)
חיפושית, 69, 1300 + קליין ברקס, הגה חרוטים 03־859503 (26043)
טרנס ריזל 1986, הראשון + טנסנים, 051־47249, לא בשבת (8288)
טרנספורטר טרנס ריזל 1986 + חיפושית 1966 מכרסי 08־582274 (11802)
טרנספורטר 1982 חלונות + טפסנים, במצב מעולה 057־81167 (18563)
טרנספורטר קראול 1985, אוטומטי + מזגן, מצוינת. 057־74563 לא בשבת. (20530)
טרנספורטר מטענים 86, ראשונה, פרטי 30,000 ק"מ 03־9320623 (21474)
טרנספורטר 83, ראשונה, מצויינת מחירון 02־911595 (22068)
טרנספורטר 86, 24,000 ק"מ, במצב מצויין + רדיו, מחירון 03־252381 (22710)
למכירים גולף 1500, 1979, 69,000, כמר צב ורד 02342156 (8382)

★ מוסך גולף ★
פולקסווגן אאודי סובארו ורכב כללי
שיפוץ מנועים וגירים, שמיפות מנוע בקשר טיפול 5000 + 10000 יעוץ מקצועי חינם הרצפיד 12 קרית ספלון פ"ת 03־9228908
(15299)

מרכז לשיפוץ מנועי פולקסווגן וגירים + מבצע אגזוזים
03־333465
• אחריות ל־½ שנה, שמנים חינם מוסך "המרכז" רח' בית שער 10 (מאחורי הפסגה) ברח' יצחק שדה 34 ת"א
(22362)

טויוטה 1600, 1983, אוטומטית + מזגן, תעמטיק הודית 052־916078 (8804)
טויוטה 1984 אל איקס, אוטומטית + מזגן 053־334019, 053־351118 (15181)
ס.ט.ב. – יבוא כל סוגי המנועים והגירים: אודי, גולף, פאסט פולו, פולקסווגן. אפשרות הרכבה במקום. 03־780294, 03־5791914 (9300)
פאסאט, 1982, 1300/5, ראשונה מצויינת. 057־34259, 03־657067 (21667)
פאסאט סטיישן 1976, 1600 יד שניה + מזגן 052־29427 (11568)
פאסאט סטיישן, 1600, 76 אוטומט. 053־683416 (18992)
פאסאט סטיישן, 1300, 1987, מצויין 053־685260 (24192)
פאסאט סטיישן 1300, 1982, שניה, בבית. 03־347094, 052־550024 אלון בעבודה. (26899)
פאסאט 1300 1978, 3 דלתות, 155,000 מחירון. 03־760573 (11739)
פאסאט 1300, 82 + מזגן, מצב מעולה. 03־9234276 בעבודה (17411)
פאסאט 1600, אוטומט + מזגן, 1984, מסם לשנה, 03־9649113 (20352)
פאסאט, 78, אוטומטי, במצב נדיר, 80,000 ק"מ 03־316691 (12572)
פולו 1300, 1986, כחדשה 03־492577 ובעבודה: 03־776131 לימור (18679)
פולו 900, 1981, שמורה, שלישית, 73,500 ק"מ 03־849587 (22120)
פולו 900, 1978, מהשכרה, במצב טוב + מסם. 03־350867 (23183)
פולו 82, למעבר מהשכרה, מצויינת, בהזדמנות, מלפון: 03־482836 (19937)
פולו 79, מצב טוב, 6,500 ש"ח, בהזדמנות. 08־413586 (20191)
פולו 1979, במצב טוב + רדיו להתקשר: 052־26795, 052־34868 (25814)
פולקסווגן רבב 1980 שניה + מסם לשנה 03־449213, 03־242912 (9294)
פולקסווגן פולו 1986, יד ראשונה, כחדשה + מסם. 03־332863 (25029)
פולקסווגן דבל קבינה מודל 1986 + מזגן. 053־610270 (10601)
פולקסווגן דבל קבינה 1982/מנוע 2000, אחרי אוברול, מצב מצויין בערב. 03־9325856 (17605)
פולקסווגן חיפושית, 1969, מחיר מחירון!!! 052־81063 (23332)
פיאט 1977 + חיפושית 1964, מסם לשנה. 03־890825 03־5566999 (24268)
קבריולט!!! 1.8, 1985, שמורה!!! 32,000 ק"מ + כל המבכלולים. אפשרי בהצגה. 03־7515284, 03־772153 (19695)
קרוזר ג'י אל. 1985, ספארה + מזגן, יד ראשונה 03־454888 (16443)

פורד
4900
1600 סיירה, 83, אוטומטית, ראשונה, 60,000 ק"מ. 03־318406 (24496)
XR3E, 1984, 70,000, כחדשה, לבנה ומטה. 03־805948 בערב. (23852)
אסקורט 1100/73, מחירון פחות 10%. 08־241662 (8201)
אסקורט 1100, 74, שמורה במצב טוב. 03־224783, 03־452821 (18097)
אסקורט 1300, 4 דלתות, 1974 שמורה + מסם 03־7511923 (8643)
אסקורט 1300, 1974, יד שניה, פרטי + מסם. 03־9663884 (25342)
אסקורט 1100/2 70, מנוע + גיר חדשים 03־7516167 בערב. (11963)
אסקורט 73, 1100, במצב טוב 03־423506, 06־790770 (26387)
אסקורט 1100/4, 1973, מצויינת + מסם. 03־9368217 (אחה"צ) (9024)
אסקורט 74, מצב מכני מצויין, מחיר מחירון 053־698880 (24778)
אסקורט 74, 1100/2, מצב מכני מצויין. 03־261007 (25474)
אסקורט 79, ראשונה, מצויינת 74,000, אוטומטית + מזגן + רדיו. 03־238240 (8078)
אריקה, 1984, 1300, 30,000 ק"מ מכני טוב. 03־586513 (18505)

אסקורט אריקה, מיוחדת, 1600, 1983, ראשונה, 41,000, אוטומט + מזגן, מצויינת 03־355119 .18-00-20-00 (16599)
אסקורט אריקה, יפיפיה, 1986, ידראשונה + מזגן, 22,000 ק"מ, מעולה + תוספות. 03־747222 (23768)
אסקורט ברזיה, 1979, 4 דלתות כמר צב טוב. 03־946608 (16056)
אסקורט ברזיה 4 דלתות/1300, 1977. 03־425754 (18566)
אסקורט גרמני 84, 1100, 5 דלתות, ראשונה, יבוא אישי. 03־459476 (8051)
אסקורט דו שימושית 1300 1974 03־299550 בבית 03־9227538 (10975)
אסקורט סטיישן 1984, לייזר 5 הילוכים, 1300, 37,000 ק"מ, ראשונה יבוא אישי 03־651285 (17913)
אסקורט סטיישן 1978, 1300 במצב מכני!!! + מצבר!!! 052־86389 (24655)
אריקה 1300, 1983, אוריגינאלית ויפה, ממשלתית. 053־618484, 052־23281 (7302)
אריקה, 1300, אל, איקס, 86 (לא בשבת וחגים). 03־5700964 (16020)
אריקה 1600, 1981, אמריקאית, יד שניה + תוספות. 03־9242138 (7828)
אריקה 1600 יבוא אישי + פלאשן + מזגן + תוספות, מיוחדת מחיר מציאה. 08־561018 33,000 (11250)
אריקה 82, מיוחדת בחינה, יד שניה, 03־445396, 03־5464421 (11458)
אריקה 84 1600, אוטומטית ארוכה, ראשונה, 65,000 08־583779 (19041)
אריקה 85, במצב מצויין 03־315301, 03־269513 (8224)
אריקה 85, מצויינת, כחדשה, 20,000 ק"מ + תוספות 03־794874 (23763)
אריקה 85 ראשונה, סימאלית, שמורה + תוספות מחירון 03־490251 (14383)
אריקה 1985, מוחות לטורדרו מ"פ + אזעקה 06־941105, 03־886352 (19166)
אריקה 86, ראשונה + תוספות, 26,500 ק"מ מחירון 03־202960 (13739)
אריקה, 1986, 1300 (גרמני), 30,000 ק"מ + מזגן + תוספות 03־734514 (23916)
אריקה 1987, סמלי, מיוחדת + תוספות, מחירון 03־907889 בערב. (11900)
אריקה, 1987, 1300, 7300 ק"מ, כחדשה. 03־315421 03־9223380 (16613)
אריקה 1987, ראשונה, כחדשה, 3300 ק"מ + אחריות 03־372111 (16934)
אריקה ברזיל 1300, אל אקס 1986 24,000 ק"מ + רדיו חלונות בהם, מחירון. 03־479861 (8918)
אריקה ברזיל 5, 1986, מצב מכני מעולה, פרימת מהצויות, יד ראשונה, פרטי + תוספות, 23,000 ק"מ. מחירון 051־897136 בערב. (19317)
אריקה ברזיל 86, 18,000 ק"מ, שמורה היטב. 03־452972 (23568)
אריקה גרמני 83, 1300 + מזגן מחירון. 03־802559 03־5565283 (7530)
בהזדמנות אריקה 1983, כחדשה, 14,500 ש"ח (בבעלת) 03־381002 (23689)
בהזדמנות, ברזיה 1978 אוטומטית, שתאל 137 למחירון ק"ב לא בשבת. (19747)
בהזדמנות, פיאסטה, 1982, מחכרה, 106,000 ק"מ 03־5614727, 03־5611735 (25934)
ברזיה 1100, 77, במצב מצוין + מסם מלפון 03־593411 (8231)
ברזיה 1300 מודל 77 במצב טוב 03־5591286 (11446)
ברזיה 1300, 1978 + מסם לשנה, 03־9327616 ובבית 03־9234261 (18590)
ברזיה 1300, סטיישן 77, כחדשה מחירון בערב. 03־591286 (22571)
ברזיה 1300, 1980, 67,000 ק"מ, במצב טוב. 08־223348 (26511)
ברזיה 1300, 80, אוטומטי, מצויינת, 03־599669, 03־254919 אחה"צ. (26761)
ברזיה 80, אוטומטית, מכני וחיצוני מצויין, יפהפיה!!! 03־871987 (24417)
ברזיה 1981 1300 אוטומטית שניה, במצב מצוין. 03־5460786 (8818)
ברזיה 1100/4 1976 + צבע + מסם, שמורה!!! 052־88645 (9054)
ברזיה אוטומטית 1979, יפיפיה, מצב מכני מעולה. 03־5322339 (14389)

היכן תקבל תעודת אחריות ל־½ שנה בבדיקת רכב לקניה? גם ב"קומפיוטסט" תל־אביב
ת"א – היכל הספורט ועוס לב לער. רמו ראשל"צ – 03־941247
(25769)

חברת פורנה מוכרת פורד אסקורט סטיישן דו שימושי 1300 שנת ייצור 1983 150,000 ק"מ לפנות כל יום בין השעות 08:00-16:00 לטלפון 051־873035 לשמואלי או פנחס. (19737)
מאונט 1972, מנוע 1699, מסחרית + מ"פה + מסם 03־9649676 (11883)
מרונים 73, במצב מכני מעולה + אוברול + מזגן 03־592393 (22066)
מרונים רבל 1976, תעודה למנוע מרוצה + מסם 03־7520735 (9606)
מרונים ד'ול 84, 1 + 10, ראשונה. 06־331319, 06־322937 (19862)
למכירה במכרז סיארה 1.6 שנת ייצור 1984 רדיו + מזגן פרסים בפלפון. 03־430611 (25067)

נ. ליברמן השקעות
מבצע הלוואות לרכב
כדאי יותר מהלוואה בנקאית. עד 100% מימון לרכב חדש או משומש
★ מבצע החודש
לעציה רדוחה 84 מחירים (3) 1986 מהשכרה
★
התחוו לחושבי חולון ובת ים מלפון 03־886767
(26363)

למכירה פיאסטה פופולר ס', 1987, לא בשבת. 03־9225571 (17138)
מודעפון 38-38-38, שרות לקבלת מודעות בטלפון ללוח מעריב, בכרטיסי אשראי: ויזה, ישראכרט ודיינרס מודעפון. 24 שעות ביממה. 03־38-38-38 (25370)
מחברה פיאסטה 957 סמ"ק, 1981, מרפון 03־7545155 (24873)
מציאה!!! מחוץ מהסודרים!!! אריקה, 1987, 1600 אוטומטית, 03־9326490 (8725)
סיארה 1300, שמורה, טובה, 1983, 38,000 ק"מ. 03־788862 (11197)
סיירה 1300, ג'י אל שניה, 64,000 ק"מ, 19,000 ש"ח 052־34982 (11266)
סיירה 1300, 1983, סימאלי, ראשונה + תוספות, 60,000 03־9121367 (11365)
סיירה 1300 87 ממאלי, 12,500 ק"מ + רדיו + אזעקה, ראשונה, כחדשה 03־479244 (11425)
סיירה 1300, 83, ראשונה, במצב מעולה + רדיו־טייפ. 03־355675 (11631)
סיירה 1300 1984 + מזגן, ראשונה + מסם 03־5511764 03־888898 (16944)
סיירה 1300, 1984 ארוכה, במצב מצויין 19,500 ש"ח 03־7526247 (23575)
סיירה 1600 קלאסיק, 1987 5 הילוכים. 053־615641, 053־348204 (11398)
סיירה 1600 סטיישן אוטומטי, 1984 + תוספות כחדשה 08־467008 (15803)
סיירה 1600 ג'י אר 1983, אוטומטית + מזגן כחל 03־778634 (19420)
סיירה 1600 אל 1984 אוטומטית מיפל' שמורה. 08־229858 (21263)
סיירה 1600, ג'י אל אוטומט, מזגן, שניה. 03־844358 60,000 (21406)
סיירה 1600, 1987 ממארית + מזגן + רדיו־טייפ, ראשונה!!! 03־9616386 (21701)
סיירה 1600, 1987, 4500, ראשונה מצויינת + תוספת 03־746431 (25642)
סיירה 1600 1987 + מ"פ + אזעקה 053־613342 בערב (25978)
סיירה 1600 1984 אוטומטית מזגן, השכרה לשעבר 03־499034, 03־483643 ובערב, 03־475171 (26081)
סיירה 1800, 1986, 14,000 ק"מ, ראשונה, מחירון 03־472675 (17459)
סיירה 1800 85 שניה ומהמשרדים מצויינת 03־674825 ב"ש (18944)
סיירה 1800 1986 אוטומטי + מזגן, 17,000 ק"מ בבית: 03־337832, עבודה 03־257260, 053־336763 (19140)
סיירה 1800 אוטומט + מסם, 24,000 מחירון 04־229222, 04־641515 (20511)
סיירה 1.3 ג'י אל 84, שמורה, ראשונה, סמלי. 06־366722 (8227)
סיירה, 1983, 1600, ג'י אל אוטומטי + מזגן. 03־5412626, 03־614143 (8988)
סיירה, 84, 1300 ג'י אל. + מזגן, מצב מצויין. 03־999771 (11204)
סיירה 1.6, 87, כרום + מזגן רבה. 03־9360232, 03־9367556 (10643)
סיירה L 1600 אוטומטית 1983, 40,000, שמורה!!! 03־880860 (21779)
סיירה GL 84 אוטומטית, 58,000 ק"מ, טובה. 03־744632 (23101)
סיירה GL סוף 83, אוטומטית, 50,000 מסם לשנה + רדיו. 03־411966, 03־659854 (23701)
סיירה אל 1300, עם מזגן, 1983, מלפון 08־531234 בשעות העבודה (8395)
סיירה אל סטיישן 1985, ראשונה, כחדשה 03־9369230, 03־9367838 (11315)
סיירה סטיישן 1984, 1600, אוטומטית טובה 052־77669 ובבית: 03־480497 (11274)
פורד 6 צילינדרים, אוטומטית + מזגן כח 75 03־5560664 (25961)
פורד אסקורט 1100, 1971/4, במצב טוב. 03־615798 (23271)
פורד אריקה 1982, יד ראשונה, מטאלי!!! 03־5466008, 03־5465344 (17353)
פורד טרונים 83, מצב טוב + רדיו ותוספות 08־231465 (18503)
פורד סיירה ג'י.אל. לוקסוס, אוטומטית מזגן, סוף 83 מצב מעולה, ידראשונה, מסם לשנה 03־284826 (15399)
פורד סיירה 1600 ג'י אל.סי 1983 אוטומטית + מזגן רדיו מ"פ 44,000 ק"מ מצויינת 26,500 ש"ח 03־201421 (19017)
פורד פיאסטה אר 1981 מלפון. 03־7515501, 03־402333 (9332)
פורד פיאסטה 1100 אל, 1984, סמאלי, מצויינת. 03־5051412 (14203)
פורד פיאסטה 1981, 950 אל בהזדמנות 052־551310, 03־9230773 (19412)
פיאסטה 1100 86, שמורה, מהשכרה 03־787636, 03־5709577 (7988)
פיאסטה 1100, 84, שניה מעולה, מרופאה, בהזדמנות 03־9232321 (30689)
פיאסטה 1100 + מזגן, השכרה מעורה בהזדמנות. 06־389502 06־388279 (14347)
פיאסטה 1100, 1987, כחדשה + תוספות 03־775797 (לא בשבת) (17384)
פיאסטה 1100, 1984, ראשונה, בבית. 053־23715 בעבודה 053־24664 (21689)
פיאסטה 1100, 1986, פופולר ס', מצויין, מחירון. 06־322776 (21892)
פיאסטה 1100 86, מסם לשנה + רדיו. 03־659854, 03־411966 (23705)
פיאסטה 1100, ראשונה 1985, 20,000 ק"מ. 03־354856, 03־346184 (23797)
פיאסטה, 1980, מסם 1985 + תוספות חובה לראות. 03־346502 (8405)
פיאסטה 81 מצויינת, מסם + רדיו ובעבודה 477240, 03־827256 (14197)
פיאסטה 1981, 1000, בהזדמנות במרה. 03־254641 (18126)
פיאסטה, 1981, מצויינת, בהזדמנות בעבודה: 03־5709775, בבית. 03־789586 (18801)
פיאסטה, 1981, מהשכרה, 105,000, מצב מעולה 03־887378, 03־887416 (22118)
פיאסטה, 1982 + מסם, מחברה לשעבר, 12,500 ש"ח 03־5322788 (6537)
פיאסטה, 1982, במצב טוב 052־450226 (8365)
פיאסטה 83, 957 ב', 26,500 ידראשונה. 03־321228 (6550)
פיאסטה 83, מהשכרה, במצב טוב, בעבודה, 03־799459, בערב: 03־723657 (8667)
פיאסטה 83, מצב מצויין 053־346824, 06־399853 (11779)
פיאסטה 83, ראשונה, בהזדמנות + רדיו־טייפ. 03־9224995 בעבודה: 03־9342069 (18904)
פיאסטה 83, 1100 אל, יד ראשונה, מחירון. 03־9325234, 03־7545779 (19525)
פיאסטה 83, מסם לשנה, שמורה יפה' 053־618925, 053־348422 (19587)
פיאסטה 83, מהשכרה מסם לשנה יפהפיה. 03־252558 (21154)
פיאסטה 1983, 1100 אל. ממאית, שמורה!!! + תוספות!!! 052־85532 (17853)
פיאסטה, 1983, 1100, ראשונה, 52,000 ק"מ + מסם. 03־363063 (19343)

פיאסטה, 84, 9500 ק"מ, מצויינת לרצ"ניים. 03־448043, 052־452978 (11939)
פיאסטה 84 957, יד שניה, מצויינת. 057־32719 (17704)
פיאסטה 84, מהשכרה, במצב מצויין, בהזדמנות 03־765354 (23704)
פיאסטה 1984 אל במצב מצויין. 03־737825, 03־253001 (19355)
פיאסטה 1984 1.1 ידראשונה. 03־801598 (23601)
פיאסטה 1984, ממלאר, 48,000 מחירון, מצב מצויין 03־771251 (25032)
פיאסטה 85' שניה 59,000 ק"מ מהשכרה (מצב מפירה) 052־22642 (16817)
פיאסטה 1985 18,000 ק"מ, ראשונה כחדשה. 03־354094, לא בשבת. (8243)
פיאסטה 86, במצב מצויין, צבע סמלי + תוספות. 03־5321818 (8461)
פיאסטה 86, ראשונה 26,000 ק"מ, פרטית, מחירון. 03־731679 (11148)
פיאסטה 86 שחורה, כחדשה, 23,000 ק"מ. 03־800429, 03־402853 (12679)
פיאסטה 86 ממאלית, 21,000 ק"מ + אזעקה ומערכת 03־5366603 (18663)
פיאסטה 86, 1100, ראשונה, מזגן, מ"פ. 03־243817, 03־9362433 (23752)
פיאסטה 86, 1100, ס', פופולר כחדשה. 03־7514644 16,000 (25074)
פיאסטה 1986 (השכרה לשעבר), מעולה ותוספות. 03־397121 (10098)
פיאסטה, 1986, כחדשה, 17,000 ק"מ, ראשונה 03־915419, 03־485090 (25553)
פיאסטה 957, 1984, לבנה, ראשונה, 60,000, שמורה. 052־446104 (8476)
פיאסטה 957, 1984, יד ראשונה, שמורה 052־544906 בערב. (10549)
פיאסטה 957, 1984, יד ראשונה, צבע סימאלי 03־224824 (19023)
פיאסטה 957, 1983, ראשונה ושמורה 60,000 ק"מ. 03־887917 (24987)
פיאסטה 1987, מזגן, רדיו־טייפ, מצב מצויין, בערב. 03־9664035 (11495)
פיאסטה 1987, ס', 11,000 ק"מ + תוספות. 052־457924, 06־326350 (18435)
פיאסטה L פרסי 1983 מעולה, 052־914515, 052־455857, 052־21239 (21789)
פיאסטה אל, 1984, 1100, ראשונה, במצב מצויין 03־746542 (7773)
פיאסטה אל 1100 1983, אוטומט לנר, נל נסיעה. 052־554729 (8920)
פיאסטה אר 83, מצויינת, מסם. 03־5051271 (10280)
פיאסטה אל, 1980, מצויינת + מסם לשנה מחירון, פרטית 03־9225784 (11940)
פיאסטה אל, 1100, 1986, ראשונה, 15,000 שמורה. 03־5103906 (19246)
פיאסטה אל 1986, ראשונה + תוספות + מסם, מיוחדת 03־902523 (20980)
פיאסטה אל 1980, מסם לשנה, במצב טוב. 03־994030 (23306)
פיאסטה אל, 80, יפה מאוד, למכירה דחוף. 03־5051350 (23363)
פיאסטה בי 83, מצויינת, 75,000 ק"מ, רדיו־טייפ, אזעקה, ראשונה, אחרי השכרה. 052־88884 (15502)
פיאסטה ספורט, סוף 1983 סימלי, ראשונה, 33,000. 03־440261 (8795)
פיאסטה פופולר 1100, 84 + מערכת סטריאו, מצויינת. 03־9247128 (17501)
פיאסטה פופולר, 1100, 84, 45,300 לפי מחירון 04־719634 (22535)
פיאסטה, 1100, 1985, ראשונה, שמורה היטב!!! 03־798210 (לא בשבת). (8697)
פייאסטה 957, 1983, מצב מצויין + רדיו, מחירון. 03־5466625 (18002)
פייסטה L־1100, 80, ראשונה, אחרי שיפוץ מנוע. 052־544581 (11406)
פיסטה אל/79, יד שלישית, במצב מצויין. 03־7511707 (8612)
פיסטה אל, 1979, כחדשה, בעבודה 08־561863 בבית: 08־531963 (20294)
פיסטה 84, נורד, 45,000 ק"מ + תוספת 03־5426298, 053־55891 (8412)
קורטינה 1300, 1982, מסם במרץ, בשעות העבודה 03־200589 (15670)
קורטינה 1600 אקס אל, 1976, במצב מעולה 053־346607, 053־610943 (17967)
קורטינה 1300 82, יד ראשונה, 63,000, 03־341590, 03־391349 (18660)
קורטינה 1300, 82, מצב מכני וחיצוני מעולה. 03־5511213 בערב. (21630)
קורטינה 1600 ג'י.אל, 82, שניה, פרטית והחלפה. 03־7516090 (21636)
קורטינה 1300 ג'י אל 1982 ראשונה, 46,000 + מסם. 03־942561 (25341)
קורטינה 1600, אוטומטית 1977 + מערכת, שמורה, 03־815198, 03־5519237 (25883)
קורטינה 1600/82, אוטומטית, מוסקוטון ודירה 03־5447022 03־286191/2 (8664)
קורטינה 82, סטיישן, אוטומט, מזגן, מצב טוב. 03־5521957 (23638)
קורטינה, 1982, 1300, טובה, ראשונה, 80,000 03־653128 03־844521 (25018)
קורטינה אקס אל, 74, אוברול + גיר סימאלי, מערכת אזעקה, 8200 ש"ח, 03־5365972 בבית 03־364046 בעבודה (19030)
קורטינה ג'י.אל. 79, בהזדמנות, בערב: 08־245087, ביום 03־539253 (9403)
קורטינה ג'י.אל. 1600, 1981, אוטומטית + מזגן פרטי, 74,000, 03־597974 (12579)
קורטינה ג'י אל 1600 82 + אזעקה, במצב מצויין 053־337228 (14386)
קורטינה סטיישן 1300, 1982, מסם לשנה מעולה 03־747296 (6979)
קורטינה סטיישן, אוטומטית, גרמנית, אוברול ומסם 81 03־9228692 (11313)

פיאט
4730
1300, אוטו 70 אס.אל 1986 + מזגן, מצויינת. 03־841817 (13254)
131, 1300, יד ראשונה, 1984 שמורה!!! 03־7523298, 03־742741 (11151)
131, 1300, סטיישן, 1981, שמורה, מחירון. 03־342614 (23783)
131, 1600, 1984 טובה + תוספות, 03־593537 057־411697 (רק שישי ושבת) (8331)
131, 1600, אוטומטי 1982 ס'.אל. (ראו שנה מהשכרה!) 03־265383 (17589)
131, 1980 ס'אל' יפיפיה, שמורה, 03־496774 בערב. (11334)
131, 1981, 1600, אוטומטי, מצב מצויין, מסם. 03־941639 (9211)
131, 1983, מרפיורי, 60,000 ק"מ + אזעקה. 03־494046 (11634)
131, 1600, 1984, אוטומט, ראשונה מצויינת. 03־714539, 08־459834 (12086)
131, אוטומטית, 1983, יד שניה, מלפון: 03־866161 (22573)
131, יד ראשונה, יפהפיה, 83, אוטומטית, 1600. 03־345848, 03־703023 (10178)
131, סטיישן, אוטומט, 1600, 78, סוף רמרפיורי (גגון אחורי) + תוספות 03־771065, 03־495942 (17106)
131 ס'.אל 1600, שניה, 1981 + מזגן, מחירון. 052־541052, 03־941100 (7395)

לך על בטוח לוח מעריב מכוניות

59,000 18,131 1600 ס"אל, שניה, ק"מ 04-781195 (26392)
132, 1600, יפיפיה ומטורה, אוטומטית + תוספות 1979, 03-916045 (25963)
127/3, 1982, 39,300 ק"מ + תוספות. 03-9717898, בעבודה: 03-443878 (26538)
133 אל, 1979, מסס ג"פ ופרוסים, בגר צב מצוין, 03-809278 (26009)
124, 1971, 1200, חצי אוטו', מצויינת ומטורה 03-727749 (19340)
124, ספיישל, אוטומטית, 1973 + מערכת הגה ורדיו, 03-9340620 (26506)
127/5, 82, שניה, 47,000 ק"מ. 03-334240, 03-445408 (25865)
127/5, 1983 + מסס + תוספות, מצב יפה 03-5059834, 03-7513966 (18632)
127/5, 1983, ראשונה, 42,000, מצויין, מודרן. 04-700758 (19872)
126, 1975, חיצוני מכני מי"ד, מסס לשנה 08-430694 (2762)
126, 1976, יד שניה, 51,000 ק"מ, מצב יפה. 03-498792 (7975)
127, 1050, 1983, ראשונה, יחיד, 22,000 ק"מ, 03-743829 (7952)
127, 1050, 1985, מראשונה, מצויינת, ממאי. 03-495064, 03-727383 (16990)
127, 1050, 1987, ממאי"ם, ראשונה + רדיו-טייפ + ממאי. 03-294770 (25841)
127, 1980, מחוברת לפנות לאחר 03-332271 (25012)
127, 81, 5 דלתות, מודרן, 02-228133 אבי (24801)
127, 5/1981, מכני מעולה. אחה"צ: 06-363333 יפה (20701)
127, 1981 + מסס, 88,000 ק"מ, שניה, מצויין!!! 03-479510 (10495)
127, 1981, פרטית + ריתמו 70, 1984 03-353488, 03-9223830 (19350)
127, 1981, ראשונה + מסס, לשנה, לרגל נסיעה 052-554729 (8904)
127, 82, 66,000, ראשונה, במצב מצויין, מודרן. 03-480372 (24703)
127, 82, מהשכרה 130,000 ק"מ, פחות מהמחירון 052-685428 (19387)
127, 1982, 2 דלתות, 74,000 ק"מ, מצויינת. 052-25978 (17206)
127, 1982 מהשכרה, מסס לשנה, מחירון פחות 10%, 03-806372, 03-808199 (26352)
127/3, 1979, מצב מצויין, 7,000 ש"ח. 03-7247915 (8468)
127, 3 דלתות, 1979, פרטית, שמורה, מודרן. 03-5563021 (17297)
127, 3 דלתות, 1974, מסס לשנה, בגר רב. 03-779758 (18707)
3/127 ספורט, 1981 + מסס. 052-540626 בבית: 052-83108 (25832)
127, 1983, 57,000, פרטית, כחדשה!!! (אפשרות החלפה). 052-559275 (17613)
127, 1983, 56,000 ק"מ, במצב מכני מעולה. 03-807541 (25605)
127, 1983, 5 דלתות, ראשונה!! 43,000 ק"מ בגר. 03-9103326 (24516)
127, 1983, במצב מעולה, רדיו-טייפ + צמיגים. 08-455321 (7956)
127, 4 דלתות, 1980, מצב מצויין. 03-9340593 (19796)
127, 1974, במצב מצויין, צבע ראשון. 03-9916159, 03-9330021 (18482)
127, 1984, 1050, שניה מזגן + מסס, מודרן. 03-419950 (21795)
127, 1984, ראשונה, 26,000, חדשה, עבודה: 03-5056831, 03-846343 (8363)
127, 1984, שניה, 37,000 ק"מ. (25347) 03-356486 בבית: 03-813089
127, 75, שמורה, מסס לשנה, 2,400 דולר. 03-448206 (25795)
127, 1975, פרטי, בהזדמנות, 3 דלתות, מצויינת. 03-5563505 (7581)
127, 1975 + שנה מסס, 89,000 ק"מ, מעולה. 03-493905 (25614)
127, 1985, יד ראשונה, מצויינת, מחירון. 052-77317 (9177)
127, 1985, שמורה היטב, 30,000 ק"מ. 03-5438384, 03-493549 (24024)
127, 1986, יד' (מהשכרה) 12,250 ש"ח. 03-723345, 03-477341 (9780)
127, 86, מי"ה, מזגן + תוספות, בהזדמנות. 03-9343723, 03-9323421 (22519)
127, 1987, 5 הילוכים, בהזדמנות, בגר דמות. 03-580655, 03-861480 (11058)
127, 1979, מסס לשנה. 08-411940 (13942)
127, מודל 83, 1300, במצב מצויין. 08-243934 (12649)
127, מצויינת + מסס, 1983, 75,000 ק"מ, בהזדמנות. 03-767232 (14106)
127 ממכר, 1982, 5 דלתות, ראשונה + תוספות. 03-475187 (8479)
127, ספיישל, 1985, מטאלי, 5 הילוכים, בהזדמנות. 053-24967 (9000)
127 ספיישל, 84, ראשונה, מצויינת. אומר: 03-384429 יונתן: 03-258354 03-224346 (26826)
127, ספורט, 1981, יד שניה, 70,000 ק"מ. 03-479279 (10588)
127 ספורט, 81, שמורה, לא בוח: 830516, 623991 (11223)
127 ספורט, 1983, שלישית, מסס שנה + תוספות. 03-495221 (19564)
127, ספורט 1300, 1983, ראשונה, 32,000 + תוספות. 03-413196 (23739)

אונו 70, 1987, 6,300, מטאלי כחדשה, 08-223489, 03-7515317 (8695)
אונו 70, 10.8.87 + מזגן, 053-688792, בערב: 053-56381 (6732)
אונו 70, 87 + תוספות, 9,000 ק"מ, ראשונה. 03-885386 (14567)
אונו 70, אס.אל, 87, אפור מטאלי, מצויינת. 03-769913 (11368)
אונו 70 אס.אל, 1987, במצב מצויין, מודרן. 08-439368 (24183)
אונו 70 ס"אל, 1986 + מזגן + מערכת. 052-572588 (9418)
אונו 70, ס"אל, 1987 + מזגן ותוספות, מודרן, 11,000 ק"מ. 08-222791 (25112)
אונו 84, פרטי, 55 אס, מעולה, בהזדמנות. 03-863996 (11554)
אונו 84, פרטית מכני מצויין + מערכת מסס (25221) 12:00 עד 03-335444
אונו 45, 1985, 37,000 + מסס במצב מצויין!!! 03-402218 (15537)
אונו 55, 85, 60,000, מזגן, טייפ. 052-457992, 03-491671 (9220)
אונו 55, 1985, 26,000 + מסס. (23588) 03-613283 לא בשבת
אונו 55 אס, 83, 62,000 ק"מ, מצב מצויין. 08-236418 (9252)
אונו 1985, 1100 + מסס + מזגן, חשמלית, מצויינת. 052-61768 (26038)
אונו 1986 45/3, 24,000 ק"מ. 17:00 עד 03-474759 (6637)
אונו אס 55 1984, ראשונה!!! 47,000 ק"מ + תוספות. 052-84735 (20086)
אונו פייר, 87, 6,500 ק"מ + כל האפשרויות. 03-201017 בערב (17290)
אונו פייר סוף 86, ראשונה + מסס. 03-337712, 03-9712390 (20875)
אונו "פייר" סוף 1986, מעולה, כחדשה. 03-9123480 בערב (23773)
בהזדמנות פיאט 124 ספיישל, אמור 73 + מסס. 03-9324895 (9560)
בהזדמנות, ריתמו 1982, מצויינת. 052-542221, 052-558260 (20981)

טומי קאר
סוכנות פיאט
אבן גבירול 168
03-449139
03-446743
החלפת רכב ישן בחדש
אפשרות לאשראי עד 24 חודש.
(22769)

מבצע!!!
פיאט 127 87
4,300 ש"ח במזומן
+ 10,000 ש"ח בתשלומים
עד 25 חודש בריבית בנקאית

"דיבבית" ניהול ופינוסים בע"מ, דיזנגוף 5 ת"א, 03-286434, 03-280841 (19298)
מודעפון 38-38-38, שרות לקבלת מודעות בטלפון, בכרטיסי אשראי: ויזה, ישראכרט ודיינרס. מודעפון, 24 שעות ביממה. 03-38-38-38 (25319)
מיוחדת! רמה 100 אס. 1400, 1986, מזגן + הגה כח + תוספות. 03-5525721, 03-615042 (23581)
מציאה!!! פיאט 128, 1980, מצב מכני מצויין!!! 03-478535 (18217)
פיאט 127, 1050, 1985, 34,000, מטאלי, רדיו-טייפ. 03-477165 (21745)
פיאט 127, 83, יד ראשונה + טייפ. 053-343460, 03-748393 (18509)
פיאט 127, 1987 + אוטומטי, 1982, מהשכרה לשעבר. 03-363722 (14286)
פיאט 127, מודל 1977, מלפון: 03-7511667 (21695)
פיאט 127, שנת 73, במצב מצויין, מסס. 06-595067 (20722)
פיאט אונו, פייר 45, 5 דלתות + מזגן + אחריות, מחוברה להשכרה, מכור מיד, אפשרות 20 תשלומים חודשיים. "אורקאר" הירקון 112 תל-אביב. 03-203373, 03-295407 (15813)
פיאט אונו, 70 אס, 1986, 12,000 ק"מ, מסס לשנה + רדיו, מצב מצויין. 03-656079 (24507)
פיאט פיורינו 82, במצב טוב. מלפון: 03-622796 (20903)
פיאט ספורטה 127, 1985, צבע מטאלי, ראשונה. 03-359480 (17591)
פיאט רגטה 1986, 1300, יד ראשונה, מלפון: 053-340536 (25793)
פיורינו, 1980, מחוברה + רדיו, יד שניה, בהזדמנות. 03-451157 (17308)
פיורינו 1985, מראשונה. 051-898346 לא בשבת (14013)
פנדה במצב מצויין, יד ראשונה, 1982, 03-707932, 30,000 (8503)
ראמה 70 אס, 1985 + 43,000 + תוספות, מצויינת בהזדמנות. 03-5463015 (18637)
ראמה, 1984, 64000 + מזגן + טמפ' מעולה בהזדמנות. 06-463720 (17143)
ראמה, ספיישל 1986, ראשונה, מצויינת, בהזדמנות. 053-344265, 053-50892 (21232)
רמה 100 אס, סוף 1986, לבנה, ראשונה. 03-5566199 (16945)
רמה 1300, 1985, אוטומטית + מזגן, ראשונה. 052-574041 (9210)
רמה 1300 ספיישל, 1985, ראשונה, 34,000. 06-330488, 06-339593 (10604)
רמה 1500, 1985, אוטומטית, ראשונה + מזגן + חלונות אוטומטיים וסגירה מרכזית. 03-9227176, בערב: 052-24924 (23048)
רמה 1500, 1987, אוטומטית + מזגן, חדשה!!! 03-5400423, 03-481658 (26810)
רמה 1600, 1987, לרגל נסיעה, 5000 + תוספות. 03-893868 (19210)
רמה 70, 1300, 85, יד ראשונה, 29,000, מטאלי, רדיו-טייפ, מצויינת. לפנה"צ: 03-828296, אחה"צ: 03-449945 (20032)

רמה 70, 85, יד ראשונה, 51,000 ק"מ. 057-943930, 057-941342 (11813)
רמה 70, אוטומטית סוף 1987, ל"ת, חדשה. 052-457555, בערב: 052-453785 (24181)
רמה ספר מיזה 86 ראשונה 18,500 ק"מ. 03-470174 (18952)
ריתמו 1100, 1982, 38,000 ק"מ, יד שניה. 03-497473 (20922)
ריתמו 1100, 81, 50,000 + תוספות, מכני מעולה. 03-784961 (23110)
ריתמו 1300, 1983 (טופר 75) מודרן. 03-833987, 03-490637 (20155)
ריתמו 1300 אל, 1980, דו ספרימית, בהזדמנות. 03-370422, 03-9362701 (22056)
ריתמו 60, 1980, מאוד חדש, מצב מצויין. 053-697055 (16377)
ריתמו 60, 1981, 55,000 ק"מ, מסס, בחזה. 03-985627, 03-985566 (13036)
ריתמו 60, 82, כמו חדש, שניה, מעולה. 03-651784, 052-85844 (12996)
ריתמו 60, מודל 1979, מלפון: 03-210757 מודרן (8577)
ריתמו 65, 1300, 1983, מצב מצויין. 08-591162, 08-591591 (15226)
ריתמו מאגה, 1300, 1983, מראשונה, מצויינת. 08-225954 לדוד (24190)
ריתמו מגה 1300, 1983, ראשונה + תוספות. 03-9240374, 06-795369 (9335)
ריתמו מגה 83, 71,000 ק"מ, מסס. 03-5051271 (10190)
ריתמו ס"אל, 81, 90,000 ק"מ, יד ראשונה. 03-9366557 (8817)

104, 1100, 1983, שניה, מצויינת + תוספות. 03-9643172, 03-956939 (26645)
104, 81, מטאלית + אביזר, במצב מצויין. 08-551289, 03-727867 (24073) מאחה"צ
104, 1981, מסס 956, 65,000 ק"מ. 03-951264 בערב (16816)
104, 82, 1200, מסס לשנה, מיוחדת. 03-9610532, 03-344678 (16242)
104, 82, יד ראשונה ג'י.אל. 03-260458, 03-377060 בערב (13011)
104, 1982, ג'י.אל. חברה לשעבר 10% פחות. 052-447982 (15700)
104, 1982, שניה, פרטית, מלפון: 06-324106 (11637)
104, 1982, שניה מצב טוב, מחיר מצויין. 03-5366033 (20263)
104, 83, 1124, שניה, 29,000 ק"מ, מצויינת. 03-723580 (13434)
104, 1983, יד ראשונה (חברה). בבקר: 03-338077, בערב: 03-807507 (19727)
104, 1124, 1983, ראשונה, מצויינת + תוספות. 052-453327, 052-452261 (15776)
104, 1124, 1983, 48,000, מסס לשנה. 03-804185 (25038)
104, 1124, 83, ראשונה, מסס לשנה. 03-363190 (25046)
104, 1124 ספק, 1982, מטאלי. 03-909418 (9141)
104, 1124, 84, חייבת להימכר: 052-454641, 03-730896, 03-899236 (14388)
104, 1984, 1100 ספק, במצב מעולה, בהזדמנות. 03-9327759 (25417)
104 S.R, 1980, רדיו, מסס לשנה. 03-9321526 (23970)
104, ג'י.אר. 1984, ראשונה. 03-863925, 03-5575724 (11852)
104, ג'י.אר. 1984, יד ראשונה. 052-24066 (18410)
104 ג'י.אר. 1983, שמורה + מסס. 03-704646, 8,500 ש"ח (23972)
304 ספיישל, 78, שמור היטב. 051-34846 (9550)
504, 1971, 2000, אוטומטית, שמורה, 6,500 ש"ח. 052-27761 (25519)
504, 81, אוטומטי + תוספות, מודרן. 03-712677 (16539)
504, 81, אוטומטי + מזגן ומערכת, במצב מצויין. 051-884675, 051-888576 (20070)
504, 82 + מזגן, 54,000 ק"מ, בעבודה: 03-480285 בבית: 03-299374 (16800)
504, 1982, אוטומטית + מזגן, 70,000. 03-802723 בבית: 03-9223336 (26820)
504, 1983, אוטומטי, ראשונה, 56,000 + מסס + תוספות. 03-457342 (12147)
504, 1984, 1800, יד ראשונה. 03-747828 (14217)
504, 1987, 25,000 ק"מ, ארוז תיקי. 053-686754 (26229)
504 S.R 1981 מזגן, תוספות. 03-9231572 (11639) לא בשבת
504 אס.אר. 1982, אוטומטי + מזגן. 03-285696 לפנה"צ (21680)
504, יד ראשונה, מצב מצויין. 03-9228952, ובבית: 03-916288 (11484)
504 ספיישל 83, מצויינת, 94,000 + מסס לשנה. 052-572967 בערב (17453)
504 ספיישל 1983 + 1984 מזגן. 06-795473 (21967)
205 אקס"אל, 1986, יפהפיה, מהשכרה, 03-787636 ובבית: 03-451862 (10916)
205 ג'י אל, 1987, 1124, 4 דלתות, 6000 08-464724 (8483)
305, 82, 1300, שמורה. 03-5411237 (6632)
305, 1982, במצב מצויין 75,000 ק"מ 03-356978 (7172)
305, 1982, יד'ראשונה, מהשכרה, מצב מצויין, בבקר: 03-284403, ערב: 03-475917 (24533)
305, 1982, מצב מצויין, יד ראשונה + רדיו-טייפ. 03-9360693 (8375)
305, 1982, פרטי, במצב מי"ד + תוספות. 08-592059, 13,700 ש"ח (11951)
305, 83, 53,000 ק"מ, במצב טוב + תוספות. 03-318953 (25572)
305, 84, יד ראשונה, 46,000 + מסס + רדיו. 052-564081 (23354)
305, 84, ראשונה, 45,000 ק"מ, שמורה. 03-334693 (23068)
305, 1985, ראשונה, 24,000 ק"מ, מסס + רדיו-טייפ. 03-9220119 (8997)
305, 1979, שניה יפה + רדיו-טייפ + אזעקה. 03-747149 (8087)
305 G.L. 82, מקורית, יפהפיה, 70,000 + תוספות. 03-880528 (11109)
305, אוטומטית, 1600, מיוחדת, 1987 + תוספת + אחריות. 052-547501 (21686)
305 אס.אר. (1470) 1980 + רדיו-טייפ, מצויינת. 03-996460, ובעבודה: 08-530312 (23760)
305 ג'י.אל. 1983,1300, ראשונה, כחדשה + מערכת. 03-314171 (21001)
305, ג'י.אל, 82, יד ראשונה, רדיו. 08-435844 (8605)
305, ג'י.אל, 1983, ראשונה, 43,000 מצב מצויין. 03-495117 (9326)
305, ג'י.אל. 1983, 1300, יפיפיה, שלישית, מטאלי. 03-484866 (25844)
305, ספיישל, 75,000 ק"מ, 1983, יד ראשונה. 03-424534 (15825)

305, טלקה, 1987, 3,000 ק"מ + מזגן אוטומטית + הגה כח 33,000 ש"ח. 03-376665 (19828)
305 ראשונה, 1984 + מזגן, בהזדמנות. 03-9221176 (16230)
505, 2000, 1981, 160,000 ק"מ + מזגן חדש, מצויינת, אוטומטית, הגה כח + מודרן. 03-777495 ובעבודה: 03-806281 (17645)
505, 1800 + 1981 + מסס, שניה, אוטומטית, מזגן, תוספות, 107,000. 06-462354 (25816)
505, 1800, 1982, אוטומט מזגן שניה, מעולה. 06-594949, 03-374133 (15212)
505, 1800, 1983, אוטומטית, הגה כח, מזגן, ראשונה. 03-9226121 (19951)
505 1800, 1984, ראשונה, 65,000 (אפשרות החלפה). 03-902921, 03-9227756 (18417)
505, 1800, 1984, אוטומטי + מזגן, הגה כח, ראשונה. 03-419335, ובערב: 03-359072 (22078)
505, 1800, 1985, אוטומטי + הגה כח + מזגן, ראשונה — 30,000. 03-746613, 03-201650 (19788)
505, 1800, 1987, המטולית, מזגן, כח. 03-9712132 (7969)
505, 1800, 1982, אוטומטי, ראשונה!!! 052-557747, ובעבודה: 052-542456 (8439)
505 G.R, 1981, ראשונה, 79,000 ש"ח. 03-739001 (24928)
505, 83 + הגה כח + מזגן, במצב מצויין, מודרן. 03-252381 (8619)
505, 1984, אוטומטית, הגה כח, ראשונה, 40,000. 03-9228341 (23823)
505, 85, 2000, ראשונה, הגה כח. 03-269716 (25488)
505, 85, מפוארת, מזגן, הגה כח, 57,000. 03-269716 (16476)
505 אס.אר. 1980, מזגן, הגה כח, חלונות חשמליים. 03-282824, 052-545770 (21657)
505 אס.אר. 1982, במצב מעולה, אוטומטי + מזגן, בעבודה: 03-250085, בבית: 03-5411171 (11791)
505, אס.אר. 1982, מסס 2000 + הגה כח + מזגן + חלונות חשמליים. 80,000 ק"מ. 03-788583 (15841)
505 אס.אר. אוטומטית, 1983, מזגן, חשמלית, שניה. 08-221711 (68474)
505 אס.אר.אקס, 1985, מפוארת ביותר. 02-667447, 02-710610 (10125)
505 ג'י.אל, 1984, אוטומטי + מזגן + הגה כח, 44,000 ק"מ, ראשונה. 03-340169 לא בשבת (20378)
505 ג'י.אל 84 אוטומטי, הגה כח, מטאלי, 48,000 ק"מ, בהזדמנות. 051-22871 (25468)
309, 1300, 1987, ראשונה, 8,000, מצב יפה. 04-783125, 04-226385 (10562)
505 SR, 2000, 1983, ראשונה, אוטומטי, הגה כח, מזגן. 03-615467, 03-418547 (9324)

ב"קומפיוטסט"
ראשונלציון
רשוי רכב
בדיקות קניה!
"הרצום" לרכב
ובדיקות "עשן"!
8 דקות מת"א
03-941247
(19282)

בהזדמנות, 104, 954, 1981, 03-598298 לא בשבת (26227)
בהזדמנות!!! 505, 85, חדשה, ראשונה. 03-809461, 03-845532 (25901)

"מוסך ימית"
שרות מוסך אמין ומקצועי לפיג'ו
*
03-330331
ישראל בק 18, ת"א.
(20499)

ג"ש, 1984, 65,000 ק"מ, במצב מצויין + מספל וחלונות. 03-912041, 03-918654 בעבודה (8374)
מודל 504, 1983, יד ראשונה, במצב טוב. 053-687377 (19836)
מודל 1977 בהרצה מסס, צמיגים, קפיצים. 052-20160 (18662)
מודל פיירו 404, 83. 03-658844 בסמוך (25975)
1300, ג'י.אל, 1982, שניה, 73,000 + מזגן + מערכת. 052-444101 (9273)
פיירו 305, 1983, יד ראשונה, מחברה. מלפון: 03-642333 (19701)
פיירו 104, מקורי, שניה, נוירה, יפה 03-362806, 03-357275 (19321)
אומה קרוזן, פורד מרוזים, 1980. 03-653199 (25930)
דודג' קרוזאן ואפשור ללא ראשונות. 057-52567 (25643)
קרוזים רוקים למכור, 2200 ש"ח, קונה, מכירה והחלפה. 03-824055 (11038)

רנו
9/1400, אוטומט, מזגן, 1985, חדשה. 03-362645 (19495)
20, 79, ראשונה, מצב מעולה, 80,000 ק"מ 03-5512436 (23869)
1250 ספרינטר 1985, מהשכרה, 14,000 אפשרות החלפה בזולה. 03-852897 (10062)
11, 1400, 1984, דגם ס.אוו.אר. מפואר, מודרן. 057-34605 (10918)
11, 1984, 1400, אוטומטי + מזגן, מצויינת!!! 03-413282 (26359)
11, 85, אוטומטי + מזגן, 1400. 06-758413 16:00 עד (14412)
11, 87/1250, ראשונה + מזגן + תוספות, מצויינת. 03-901366 (18639)
11, 1987, שמורה + מזגן + תוספות, 13,000 ק"מ. 03-916528 (19904)
2 מודלים רנו 4, 84-85. 08-462245, 08-462162 (18809)
12, 1974, 1600 ספיישל + מזגן. 08-439296 (19204)
12, 1976, עבודה: 053-336479, בית: 053-688654 לא בשבת (25733)
12, 79, במצב מצויין, בעבודה: 052-541405, אחה"צ: 03-338216 (23512)
12, 79, ס.אוו. אוטומט, מכני מצויין. 03-9360270, 052-550710 (8843)
4, 1100, 1979, במצב מצויין!!! 5,600 ש"ח. 052-26391 (23876)
4, 1976, 800, מסס, צבע, 3000 דולר. 03-872419 (78521)
4 מסחרית, 1986, מודרן, 06-328404 בבקר: 06-325812 בערב (18908)
14, 1200, מצויינת, 1982, שניה, מסס לשנה. 08-236852 (20081)
5/1100/82, יד שניה, 66,000, מסס לשנה, מצויינת. 03-703327 (14990)
5, 1100, 1982, שניה, מצויינת, פרטית, 03-5368024 ובבית: 03-952019 (17610)
5, 3/1100 + 1982 + מסס שנה, מצויין. 03-218751 (26827)
5, 1100, 1986, 22,000 ק"מ, יד ראשונה. 052-454252 (8675)
5, 1300, 1978, יד'שלישית, דגם אמריקאי. 08-550002 (26419)
5, 1400, 82, מסס לשנה, אוטומטית. 03-456902, 03-456882 (26386)
5, 1180, 83, ראשונה, 55,000 ק"מ. 08-243975, 08-232620 (11330)
82/5, שניה, 1100, 3 דלתות, 57,000 ק"מ, מעולה. 03-5740410 (20778)
5, 1982, מסס לשנה, פרטית + תוספות. 03-791939 (17078)
5, 3/1100, 1982, 57,000 + מסס, שמורה!!! 052-544812 (8162)
5, 83, אוטומטית, 1400, 45,000, מודרן. 03-740361 (24976)
5, 1983, 1100, שמורה, במצב טוב, מחירון!! 08-352971 (23713)
5, 1984, מטאלי, מצויינת. 08-550147 בבית, 08-525582 בעבודה. (13135)
5/5, 1100, 82, 68,000 ק"מ. 03-849993, 03-491087 אוריאל. (16570)
5/5, 83, ראשונה, שמורה, 40,000 ק"מ. 03-847601 (8508)
5/5, 1983, מצב מצויין, 50,000 ק"מ. 052-63370, 03-773370 (15197)
5/5 להקאר + מזגן, 1984 מעולה. 03-781657, 03-795567 (24948)
5, 86, 1100/5, ראשונה, 16,000 ק"מ. 03-791852 (10804)
5, 1986, להקאר + מזגן, בהזדמנות. 03-9721360, 03-9721255 (17675)
5 T.L 84, יד'ראשונה, מצב מעולה. 808454 (19511)
5 מורס 87, ראשונה, בהזדמנות לרגל נסיעה. 051-27364 (9308)
5 טאקר, 85, ראשונה + מזגן, יפה. 03-5591217, 03-5593291 (6416)

5, לרגל נסיעה, 1984, 3, מצב מצויין. 02-527511 (20858)
5 ספורטה, 1987, 1100, 34,000 + מערכת + מזגן. 057-943747, לא בערב (19156)
5, טורבו, פרטית, יפיפיה, 1982, מודרן. 03-854143, 03-5567012 (26729)
16, ס.אקס. 77, מצויינת, בעבודה: 053-56867 בבית: 03-373198 (17011)
1986, רנו 5, 1100, 3 דלתות, מהשכרה. 03-265696 (18549)
18, 1983, 1600, ראשונה + מזגן, אר קטורית + טייפ. 03-776734 (26016)
18, 1983 אוטומטית 1647 מפוארת + מזגן + כח. 03-480698 (7083)
18, 1983, אוטומטי, 66,000 ק"מ, יד שניה. 03-911205 (8502)
18, 1984, מזגן 2080, ראשונה, במצב מצויין. 03-779432 (8332)
18 T.S 1600 אוטומט, ראשונה, 1983, 03-9611634, 03-7520372 (201231)
18, אוטומטית, 1983, ספורטה, שניה, מודרן. 03-778634 בערב (17964)
18, ספיישל, אוטומטי, יד שלישית, 1983. 06-455565 (7049)
9, 1250, ספרינטר 1985, ראשונה, מזגן, במצב מעולה. 03-352359 (10955)
9, 82, 75,000 מסס שנה, מצויינת. 03-260261 בעבודה (20900)
9, 83, שניה, פרטית + רדיו, בהזדמנות בעבודה: 03-337225, בבית: 03-390281 (20133)
9 אוטומטית 1984 ראשונה וחלונות חשמליים. 03-490664, 03-474347 (20257)
9, ג'י.טי.אס. 1984 1108, 19,300 בחודשה + מסס. 03-622519 (26990)
9 ג'י.טי. 1100, 1980, מראשונה, 70,000, מודרן. 03-762858, 03-7528589 (8118)
9, ג'י.טי. 1982, שניה, במצב מצויין. 03-258978 לא בשבת (7153)
9 ג'י.טי. 1984, ידשניה, 50,000, מזגן + טייפ + אזעקה, במצב מצויין, מודרן. 03-480316 (21665)
9, ספרינטר, 1985, נהדרת, לשעבר השכרה, תוספות. 03-887232 (8999)
9, ספרינטר 1986 27,000 ק"מ, מזגן, תוספות. 08-542448 (10851)
9, ספרינטר, 1250, 1986, מצב מכני מצויין. 03-9663372 (19774)
9 — ספרינטר 1250 — 1987 7,000 ק"מ בהזדמנות!!! 03-886242 (22866)
9 ספרינטר 1250, 85, ראשונה, כחדשה, 45,000 ק"מ. 03-476088 (23650)
בהזדמנות!!! 9, 1400, אוטומטי, 1983, 03-902245 לא בשבת (11945)
בהזדמנות רנו 1976 פרטית + מסס. 03-499091 (18378)
בני משה קרטו בגדים סטנדרטים:- 1. 1986, רנו 21, 12,000 ק"מ, יד ראשונה, הגה כח, מזגן, נעילה מרכזית וכו'. 42,000 ש"ח, 2. 1986, רנו 11 ס"אל, 2300 ק"מ, יד ראשונה, 25,000 ש"ח. 3. 1985, רנו 11 אוטומטית, מזגן מקורי, 45,000 ק"מ, יד ראשונה, 25,000 ש"ח. 4. 1987, רנו אקספרס, 12,000 ק"מ, מזגן, מצב מצויין, 26,000 ש"ח, לפנות: 03-627111 בני' (24120)
מרפיק רינל, 86, 21,000 ק"מ, כחדשה. 03-5566376, 03-886316 (23576)
למכירה ע"י מכרז רנו 9 רישוי 82 22-894 גיר רגיל, 1108 סמ"ק, 81,000 ק"מ. ניתן לראותה ולהציע הצעות בימים א' עד ג' מה־4/10/87 עד 6/10/87 בין השעות 09:00 עד 13:00 למכונלוגיה החקלאית, רחוב קלאוזנר 16 רמת־אביב. (17304)
למכירה רנו 9, מודל 82, יד'ראשונה. 08-557629 (26423)
לרציניים!!! 9, 1400, 1985 (מונית לשעבר). 03-877044 (20080)
לרציניים רנו 14 80, מצויינת. 03-7522657 (12078)
ספורטינג 11 87, ראשונה, מזגן, אוטו', מודרן. 053-345229 (20780)
ספרינטר 9, 86, מטאלי, ראשונה, כחדשה, מודרן. 03-917691 (18855)
ספרינטר 9, 1985, ראשונה, 54,000, מזגן, טייפ, מצויינת. 06-332912 (21612)
פואגו 1600, 1983, ראשונה + תוספות, 22,000 ש"ח. 053-25356 (23543)
פואגו, 1983, 1647, ראשונה, פרטית, שמורה, הגה כח + מזגן, מטאלי, חלונות חשמליים, מצב חדש, 5000 ק"מ. 03-454251 (15787)
רנו 11, 1100, 84, ראשונה, 35,000, בערב: 03-593683 (10888)
רנו 11, 1400, אוטומט, 83, ראשונה, סוכה. 06-797367 (17864)
רנו 12, 1980 (צרפתי) + מסס + רדיו, שמורה. 03-333054, 03-332208 (7758)
רנו 12, 1975, דגם מפואר, אוטומטי. 03-878434, 03-9613898 (9282)
רנו 12 צרפתי ס.אוו. 1978, מסס לשנה. 08-470198 (16899)
רנו 4, 1973, בהזדמנות, מלפון: 03-201480 (26369)
רנו 14, 82, חברה לשעבר + רדיו טייפ. 03-843991 (23229)
רנו 5, 1300, 1979, נו נפתח. 03-953273 (10095)

רנו 5, 1982, במצב מכני מצויין. 052-916210 (23848)
רנו 5, 83, מחברה, בבקר: 03-5591316, ובערב: 03-5561142 (19583)
רנו 5, 1983, 1409, אוטומט, במצב מצויין. 03-740790 (11290)
רנו 5 (S) 1984, 1100, יד ראשונה, 38,000 ק"מ. 03-5566502 (19840)
רנו 5, ס"אל: 83, שמורה, מסס לשנה, בגלל תוספות. 051-885393, 08-591920 (9017)
רנו 5 טופר 1100, 1986, ראשונה, 052-26242 (8429)
רנו 25, ג'י.טי.אקס, 1986, 15,000 ק"מ. 03-447273 (22585)
רנו 6, 1976, מזגן + 1984 + מסס, שניה, מעולה. 03-5575394, 03-868947 (18925)
רנו 18, 1981, לפרטים לפנות ל־ 11.10.87 בבקר: 03-492121 (14465)
רנו 18, 1982, 1600, אוטומט, מטאלי, הגה כח. 03-330142, 03-333054 (7753)
רנו 18, ס"אל, 1983, ראשונה, בערב: 20:00 עד 06-365021 (18959)
רנו 9, 82, במצב מעולה, מסס לשנה. 03-583789 (15215)
רנו 9, 1983 + מסס, בהזדמנות + רדיו. 03-396170, 03-392141 (19559)
רנו 9, (1985), יד ראשונה כחדשה, להזדמנות. 02-763659, 02-526740 (19896)
רנו 9, 1986, 14,000 ק"מ, ראשונה, בהזדמנות. 03-762886 (24004)
רנו 9 ס.טי. 82, מצויינת, 03-429944, 03-485175 בערב (17790)
רנו 9, ספרינטר 1986 + מזגן, מטאלי, משמר מכר. 03-363722 (13945)

מכוניות להשכרה
"הרקאר" השכרת מכוניות פרטיות, גם לתקופות ארוכות. 052-87241 (18125)

פעם שחר!
תמיד מ. שחר
03-9663939-42
03-995643
(24 שעות ביממה)
השכרת מכוניות חדשות
תנאים מיוחדים לתקופות
* שרות * אמינות *
* מחירים סבירים *
* בלעדי *
מיניבוס 6 נוסעים
*
הרצל 2, ראשל"צ
*
סוכנויות:
לוד, סוקולוב 2, 08-241879
*
רמלה, הרצל 104, 08-220602
*
אשקלון: צה"ל 26
051-23519
(26946)

אופנועים וקטנועים
0 סוזוקי איזוזו 86/650, כחדשה, 6600 ק"מ 03-310533 (17654)
000 בינוי לאופנועים, אביזרים, קסדות, תיקים, חגורות, מגפיים וכו'. 03-290645 (10607)
000 פרס לספא, 58-445-57, "ליופלי". 03-253632, 03-256613 (12853)
000 אקס ס' 550, 84/82, במצב מצויין. 03-942945 (10951)
500 X T מודל 80, מעולה. 052-570231 (16726)
600 DR ספי 85, 18,000. 03-843521 (18998)
111 בכינוס מקיף לאופנועים קטנועים וטוסטוסים "הצמה" סוכנות לביטוח 03-253632, 03-256613 (11268)

1984, סוזוקי, 80 סמ"ק, ראשונה, 17,000 ק"מ. 03-5741643 (14238)
5, קוואסקי, 1986. 06-536678 בערב (22559)
BSA 1946 + סירה, מעולה, BMW 1951. 03-453592 (12015)
P.X-200-E, סוף 1986, כחדשה, עם תוספות, מודרן. 03-450561 (881438)
G.S.X 250 + סבל + ארגז, ראשונה, מודרן. 052-78359 (15783)
DR 600 דקר, סוף 86, 15,000 ק"מ. 03-865019 (11178)
אופנוע סוזוקי/הונדה אוטומטי 125 סמ"ק, 1,300 ק"מ בגר, מודל 86, בערב: 03-498768 (23574)
אופנוע צבי, מודל 1987, יונה 350 מלפון: 03-415803 (22870)

"אופנועית" המרכז לאביזרי אופנועים
03-825018, 03-823696 (16365)

אופנועים!!! סחורה ... "בוזשר", כבר מלכי ישראל 7. 03-225866 (11187)
איזוזו 84, מצב מעולה + תוספות, מכני מצויין. 03-5366996 (11283)
אלזורה 350, 1987, כמו חדש. 03-294334 (17676)
אר 750, 87, ראשונה, 6000 ק"מ. 052-26682, 052-912077, 27,000 (17794)
אר"ד, 350, 1982, מעולה. 04-931670 (11565)
באגי 125, ספורט, 87, יד ראשונה. 03-739794, 03-7511198 (15917)
בהזדמנות 150 פיאגיו 1975, יפהפיה ושמורה, 1400. 03-811306 (17112)
בהזדמנות + מסס + ארגז, 1,100 ש"ח. 03-474339 (17622)
בהזדמנות 50 — 125, יד שניה. 03-612755, 03-623559 (10555)
ב.אס.אר. 350/64 מצב מצויין, בהזדמנות. 053-699565 (18919)
ב.אס.אר. 1965, 350, אחרי אוברהול, בהזדמנות. 08-470146, 08-457783 (22881)
בלבד רק אצל "דון" 4 דגמים במבצע!!! שנה אחריות 3 תשלומים, ההנחה 200 ש"ח. 03-727341 (25085)
באגי 1983, מצויין, מסס לשנה. 052-445167 (7087)
באגי 304, 1987, 7,000 ק"מ, מצויין, חייב להמכר. 03-9220450 (18981)
באגי 654, מעולה, 86, כיוון ספורט. 03-311785 אורי (16767)
באגי 654 86 שמורה, במצב מעולה. 03-908943 (26139)
באגי 125, ספורט, 86, בהזדמנות, כחדשה, מצויינת. 03-9323342 (13447)
באגי 125 ספורט 1987, שניה, חייב להמכר!!! 03-480219 (18829)
בוגי 304, 87, כחדשה + תוספות, מעולה, 2,700 ש"ח. 03-445560 (25301)
בוגי 654, ספורט, 1986, שניה, מודרן + תוספות. 06-326007 (9014)
בוגי 654, ראשונה, 8000, כחדשה + כל התוספות. 03-772296 (7014)
בוגי 125 (תוספת), 1985, 8000 ק"מ, מצויינת. 03-228448 (15777)
ב.מ.וו, 450, 68, 1980, מצב מצויין. 03-414753 (24278)
1981, במצב מצויין + תוספות. 03-845859 בעבודה: 03-5593574 (25270)
וילדה 83, משופרת, במצב טוב, מחירון. 08-246872, 03-363468 (26900)
וספה 500, 1983, קוסמוס, 32,000, 9,250 ש"ח. 03-342230 (23162)
דוקטי 500, 1983, במצב טוב מאוד. 03-477238 בערב (11606)
דוקטי 980, 83 + הרבה תוספות. 053-619640 (15815)
דוקטי באגי 125, ראשונה, אוטומטית + תוספות. 03-872703 אחה"צ (21604)
דיאוס 50 סמ"ק, 1986, 1 + 1. 03-7510193 (8482)
דיאוס 50, 1986, שמור, ראשונה!!! 03-479972 (18143)
ד"אר, 600, 1987, במצב מצויין + תוספות. 052-555229 (18434)
ד"אר 600, 1985, 1986 בכביש, ובמור, תוספות. 02-817939, 03-291521 (22978)

"דינמית"
בית האופנועים
הגדול בישראל
* שלם 1/3
ועלה לכביש!!!
היתרה עד 30 תשלומים
מבצע לדגמי 88
אופנועי "דוקטי" בכיש:
* אלזורה 350-650!!
ס"מ 14,000 ש"ח
* 125 + סטרטר — 13,000 ש"ח
אופנועי שטח:
* "דוקטי" "אליפנט" 200
סטרטר 12,000 ש"ח
* "דוקטי" 500
אופידרור T4
16,000 ש"ח
* "קגיבה" 125
דיאמר 8,000 ש"ח
* פיאג'יו סי 1988!!
1,980 ש"ח
*
* לזוכים האחרונים
* במחיר שלא יחזור
1987!!! דגמי "סוזוקי" מ־125—400 סמ"ק בכביש ושטח החל מ־7,250 ש"ח
*
צ'לנוב 37 ת"א
03-383151, 03-372890
(פתוח גם במוצ"ש)
(21138)

דדבי 125, 1983, מצב מכני מצויין. 04-221570 (8252)
הונדה 500 CX, 1980, קוסמוס, מלפון 03-344344 (9339)
הונדה 750 ס"ב, 78, מצב מצוין. 03-871214 בערב (8173)

הונדה 750 ו.אף. 1982, שמורה היטב. 03-5322919, 03-236107 (10586)
הונדה 175, 1971, במצב ומכני מעולה. 053-344844 (23749)
הונדה 79, סופרדרים, 250, 057-674328, 03-7525577 לוד. (11361)
הונדה, C.B 900, 79, עבודה: 03-7510596 בית: 5321583 (17899)
הונדה 185, 78, אמריקאי + סטרטר, מעולה. 052-916963 (8653)
הונדה ס'אקס, 500, 1980. 06-320813, 08-578351 (17342)
הונדה ליד 150, סוף 87. 08-475541 (17000)
הונדה 200, 86 + ארגז, 12,000 ק"מ, מעולה. 03-338488 (19931)
וספה 200, מודל 86, 03-298806 (26309)
וספה 150EX X.T 1985, 14,000, מצב מכני מצויין. 03-494153 (23538)
וספה ראלי + סירה שנת 75, 1000 דולר. 03-454346 (19880)
וספה דגמי 1988 וסוזוקי במבצע!!! בתשלומים מיוחדים. 03-720738 (11546)
וספה 200, 1987, מאובזרת + סטרטר, פרטית. 03-492595 (23659)
וספה 150 אקס.פ. 86, 13,500, מצויין מודרן. 052-574851 (9271)
וספה 150 ארוחה 1987, כחדשה. 052-448824, 052-84730 (11770)
וספה פיאגו 200, 1983, מצב מעולה. 03-253997 (21771)
חדש!!! אוטוקה לאופנועים במבצע החל מ־3,000 ש"ח, דגם — קול יצחק שדה 20. 03-374306 (19858)
חבצה לדאושו!!! סוזוקי ד"אר. 250 1987 יפהפיה + תוספות. 03-5321510 (8956)
טוסטוס פיאגו ס' 81, במצב מצויין, כחדש. 03-356895 (8679)
טוסטוס פיאגו 82, יד ראשונה. 03-490088 (11123)
טילן סוזוקי 1985 במצב מעולה + מסס 03-910329 (18010)
טריומף 500, 1967, במצב מכני מצויין. 052-552370 (21712)
טריומף סופרדור 62/650 מעולה אוברול מכני חשמלאי + מסס. 052-570814, 03-482602 (18425)
יונדה X.S 400, דגם 79, מלפון: 03-848653 (18600)
יסהה אקס.מ 500, במצב מצויין, 08-439085 בערב (22102)
למכירה וספה 82 נפח 150, מלפון: 03-256978 (21649)
לרגל נסיעה, 550, 1986, מעולה + תוספות. 04-891360 (10132)
לרציניים סוזוקי 400, 86, יפהפיה, 03-428558, ש"ח 12,000, 19,000 (18993)

מבצע!! לדגמי 88!

דאלים לבית DLX
- 50 סמ"ק אוטומטי עם סטרטר חשמלי, שמן דלק נפרד, תאורת בלם, איתותים, מצבר ועוד...
במחיר
1,987 ש"ח
כולל הכל עד הכביש
במחיר ובאיכות ללא תחרות עד לחנים!!
03-335305, 03-335310

ללא 16 ומעלה, עד 12 תשלומים בכרטיסי אשראי. SANYANG (16643)
מודעפון 38-38-38, שרות לקבלת מודעות בטלפון, בכרטיסי אשראי: ויזה, ישראכרט ודיינרס. מודעפון, 24 שעות ביממה. 03-38-38-38 (25361)
סוזוקי לארץ, 650 סמ"ק, 1984, 13,000 ק"מ, בית: 08-228839, עבודה: 03-9253361 לוד. (10628)
סוזוקי 500 + פריט 83, 48,000 ק"מ, מסס. 051-34042 (11498)
סוזוקי ס' 50 קוסמוס, 1983, במצב מעולה. בערב, 03-847579, 03-856196 (19425)
סוזוקי 83, סוזוקי 400, 86. 052-549536 (26111)
סוזוקי V-65 חוק וטוב, 83, 03-388300 בערב, 06-336467 (11395)
סוזוקי, 650, 86. 08-226287 (10057)
סוזוקי 65, קוסמוס 86, 9,000 ק"מ. 03-481842 (10681)
מיוחד!!! סוזוקי 580, 1981, אחרי אוברול. 02-864794, 03-9224390 (6695)
סלוטי 50, 1983, 2 מקומות, מעולה. 03-5368742, 03-634903 (26310)
סלוטי 1986 + כיסוי, מחודש!!! יפהפיה!!! מלפון: 052-78749 (23587)
באופנוע סוזוקי. מלפון: 057-76287 (18934)
קוואסקי כסף. 03-238078 (18935)
סוזוקי 1100, 83/80, + תוספות. 03-5464083 (18512)
סוזוקי 400, 1987, 7000 ק"מ כחדש + תוספות. 03-7523564 (9373)
סוזוקי 400 ג'י.אס.איקס, 1986, במצב מעולה. 03-741331 (11947)
סוזוקי 400 ג'י.אס.אקס, 1987, 1500 ק"מ, חדש. 03-316998 (16998)
סוזוקי 400, 1984, 083-330243. 052-22431 85 (24030)
סוזוקי 600, ד"אר, 1986, 06-377624, בערב 06-371452 (14372)
סוזוקי 50 אקס, ראשונה, 1986, 6,000, 03-9234690, 03-707633 (7361)
סוזוקי 50 סמ"ק, 1986, במצב מצויין, מלפון: 03-9126946 (20038)
סוזוקי X250 1986, ראשונה כחדש, 06-763227 בערב (8784)
סוזוקי 250 ד"אר, סוף 85, מסס לשנה. 03-748983 (9066)
סוזוקי 550 ג'י.אס.איקס, 1987 + תוספות, כחדש 052-555827, 052-549360 (8714)

סוזוקי 550 ג'י.אס.איקס, 87, יד ראשונה. 053-663193, 053-666353 (10881)
סוזוקי 550, 1986, שניה, מעולה ושמורה + תוספות. 03-584283 (11059)
סוזוקי 550, 1986, במצב מצויין, יד ראשונה. 03-498354, 03-7510522 בערב (11404)
סוזוקי 550, 84, יד שניה, מצויין, 16,000. 03-9328742 (16772)
סוזוקי 550 ג'י.אס.איקס. 1987 + תוספות, מצב מצויין. 04-381393 (24020)
סוזוקי 550, 1987, במצב מעולה, 6,000 ק"מ. 052-910584 (25517)
סוזוקי GSX - 550, 85 אדום לבן. 03-232796 (25634)
סוזוקי 750, 1986, 23,000. 03-474673, 03-474156 (11490)
סוזוקי 750 ג'י.אס.אקס — צמיגים בגר. 052-33930 (22891)
סוזוקי, 850 ג'י.אס. 1984 שמור. 052-20261 בערב (21919)
סוזוקי 850 ג'י.אס. 1984, במצב מעולה. 03-284437 בערב (26463)
סוזוקי 84, 250, בכביש, מעולה + תוספות. 052-34468 (19837)
סוזוקי R 750, 87, במצב מצויין. 03-339048 (9394)
סוזוקי T.S 125, 1984, מעולה, בהזדמנות!!! 03-737946 (21775)
סוזוקי 50X, 1986, במצב טוב, פרטים: 052-455330 (25132)
סוזוקי G.S.X 550, 87 + תוספות, כחדש. 052-21947 (15389)
סוזוקי G.S.X 550, 1987, שמור אדום, מעולה. 03-313856 (18726)
סוזוקי איקס 50, ראשונה, 10,000 ק"מ בהזדמנות!!! 03-804384 (11341)
סוזוקי אר. 750 1987 לרגל נסיעה!!! 03-482555 (18820)
סוזוקי אר.די. 50, גלגלי בלון, מתוח לסודרן. 03-654361 (14144)
סוזוקי ג'י.אס.איקס 400, 1985, יפהפיה, מכני מעולה!!! 03-993989, 03-793181 (10724)
סוזוקי ג'י.אס. 550, 79, מצויין + תוספות. 08-467177 (13031)
סוזוקי ג'י.אס.איקס, 408, 1986, ראשונה + תוספות. 04-226392, 08-525423 (15586)
סוזוקי ג'י.אס.איקס. 550, 87, 4000 ק"מ, כחדש. 03-458313 (19385)
סוזוקי ג'י.אס.איקס, 250, 27,000, במצב מעולה. 052-453726 (19761)
סוזוקי ג'י.אר. 650, 84 + תוספות, 40,000 ק"מ, מחירון, בערב: 04-661373, בעבודה: 03-448622 (23726)
סוזוקי ד"אר 250, 1987, 5000 ק"מ, לבן. 03-917806 (8396)
סוזוקי ד"אר. 600, מודל 86, מצב מצויין. 04-232343 (17444)
סוזוקי ד"אר. 250, 1985, שמורה, מחירון. 05-5031084 (19110)
סוזוקי ד"אר 600, 1985, במצב מצויין, 12,000 ש"ח. 03-343441 (23862)
סוזוקי ד"אר. 250, 1985, במצב מצויין. 03-250686 (25506)
סוזוקי ס'.אס. 50 סמ"ק, 1986, במצב חדש. 03-9320047 (19158)
סוזוקי, ליד, 125, 87, מצויין + תוספות. מלפון: 03-952127 (25044)
03-339364 (15868)
1983 + מסס. 03-9233021 (14255)
פיאגו 86, ראשונה, 5,000 ק"מ, 1000 דולר. 03-5521253 (9534)
פיאגו ס. 1987 + ארגז, 1700 ש"ח!!! 03-481218, 03-492281 (22808)
פיאט 126, 1974 + מסס, להחלפה באופנוע/קטנוע. 03-831152 (26441)
קוואסאקי 1000, 1982, משופרת מאוד, יפהפיה, במשך השבוע מ־19:00: 03-350685 (18689)
קארז, 73, טגר, אחרי אוברהול, 2,400 ש"ח. 03-5517491 (25365)
קגיבה 250, בכביש 86 יפהפיה, מעולה. 03-811371, 08-454191 (21653)
קגיבה 350, במצב חדש, 1983. 03-480590, 1987 (19484)
קגיבה 650, 1987, בהזדמנות, כחדשה. 763201, 4200 (8511)
קגיבה אינדרו 250 סמ"ק, 1983, שניה מצויין. 03-7519669 (19157)
קגיבה אלזורה 650, 1987, מעולה. 03-320836 (15843)
קגיבה אר.איקס, 250, 1983, במצב טוב. 053-666806 (24493)
קוואסקי, 1100, 1979, משופר, שמור ויפהפה. 03-455193 (14349)
קטנוע סאיואנג 150, אוטומטי, 1987, 4400 ק"מ. 03-230598 (19771)
קטנוע סאיואנג 125, 1987, 5000 ק"מ, כחדשה!!! 03-318564 (18733)

ביקוש רכב
מבקש סיי 82 או פיאסטה 80 B ק"מ נמוך. 03-256541, 03-453791 (23560)
מחפש אסלגיו פרטי, מזגן לעבודה, מודל 80. 06-322369 (21628)
סובארו 1300, 1984, דדגי 900 1976, קמגו 1969, 06-322290, 06-326833 (9196)
סמאות ד' 500, 78, סובארו 83, 03-5790723 לא בשבת (19396)

מודעפון 03/38 38 38 38
שרות מודעות טלפוני
24 שעות ביממה
לבעלי כרטיסי אשראי

בעל עסק!
קח מחץ...הרווחיות חוגגת!
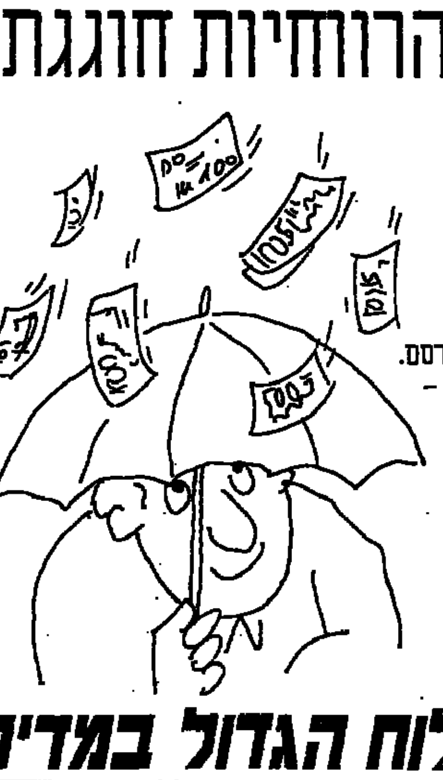
מודעת מחץ במדור מכירה.ושרותים מביאה יותר לקוחות. יש הוכחות!
אם יש לך הצעות מיוחדות (מבצעי הנחות, שרותים ייחודיים, מוצרים חדשים) – יש לך דרך כדאית לפרסם.
מודעת מחץ בלוח הארצי הגדול במדינה – יותר כח משיכה למודעה שלך.
טלפן עוד היום:
ת"א 03-5611383,
ירושלים 02-221151,
חיפה 04-644526/8.
אתה תגלה שמעולם לא היה לך יותר משתלם לפרסם.
לוח מעריב הלוח הגדול במדינה.

חלפי רכב
4820

סיכאי מומים בארוחות הרכבה לאר רופאות אמריקאיות. 051"24935 (8652) 051"22707

בסחוקי ראשל"צ
חלפים ואביזרים!
הספקה לפחחים מוסכים וחניות!
הרצל 2, ראשל"צ 03"9662388 (24 שעות ביממה) 03"995643 (26919)

בהיפר חלף
תקבל כל חלף
לתקופת נסיון של
30 יום

אצלנו תמצא את כל החלפים לכל סוגי הרכב מפרוק מכוניות שלאחר תאונה
*
היפר חלף בע"מ
המרכז לחלפי רכב
,03"919344
03"911921
א. התעשיה פינת מתתיהו, רח' אלכסנדר ינאי 8, מכבים ברמת אביב (26679)

שירותי רכב ומוסכים
4850

דיאגוזה של "ארמו מורגל" (אל' 5000), מוסך המנהל. 06"588384 (10926)

ביקוש – סחוקי ראשל"צ (שחר ויונה בע"מ) מוסך מורשה + מחשב לסחוקי

מועים מקורים שירות הרכבה הרצל 2 ראשל"צ 03"942770 (26847)

מכירה ושרותים
5000

מציעים למכירה
5010

מכונת ארמונים, 40 ל', רלויות מס' פות בחיה. 052"38759 (23706)

לרגל נסיעה, מכונת כביסה, מצלמה מבזק תמנרה. 08"587336 (24076)

רהיטים, ריפוד מהודש, כד או עור חד' קון לעץ, ע"י מומחים עם הכשרה מסד', "ניס". 03"810332 (24470)

מכונות נגרות למכירה מקצועיות גם רחובבים, חדשות ומשומשות. (7972) 03"5461998

עגלת תאומים "אפריקה" (שתי עגלות הניתנות להפרדה) + 2 כסאות אוכל. (14446) 03"760198, 03"771939

ציוד לספרות, מחונה + מספרים, די' סק ומספריים, מכשירי ריהוט. 14:00 עד 03"707397, 03"791258 (26464)

תכולת דירה, במצב חדש, ללא רבדי חשמל 03"492110 (83001)

בהזדמנות מסכה מתול מגר מה דתחצ' בארותו. 053"57626, בשר' בת ובשל בערב. (8730)

תכולת דירה בהזדמנות, מצב חדש, להתקשר מ – 17:00. 03"322798 (7945)

לרגל נסיעה: מקרר, מייבש כביסה, מיקסר, שמיה ומערכת סטריאו. (8466) 03"319529

מערך טופר אורמפר אולימפיה, כד רום לסימה ועוד, 10 שנים אחריות. (9250) 03"447516

למכירה סומן + כד איסלק מלק אי' סלקי + חדר שינה כחדש. (23334) 03"889496

לרגל נסיעה!! מכירת תכולת דירה מיוחדת. 03"5693378, 03"864594 (8638)

מבצע מיוחד
לקבלת מודעות
לוח מעריב
ומשפחתיות
24 שעות ביממה
885-885
לבעלי כרטיסי אשראי בלבד

תכולת דירה מפוארת בסגנון עתיק, רבועה. 052"551689, 03"902645 (9028)

מכונת יבוש, מדיח כלים, מקרר ורהוט חיקון) ורהום. 03"614690 (9166)

למכירה ציוד לנגרות צורפות, וכו, עמודות צורפים, כלאי המזן ועוד, חרטים. 052"449448 (9354)

טלויזיה צבעונית "22 + שלט + מק' ניין. 03"957098, 03"997627 (20291)

סלון 1+2+3, 700 ש"ח. מקרר הדיר' את 500 ש"ח 03"255180 (6976)

בהזדמנות, ריהוט סלוני משומן + מי' טה כפולה. 052"916929, 052"910345 (23885)

רדיוק משקאות, 10 מוזלחות גם מד' לים. למסעדה. במצב מצויין. (24240) 03"451629, 03"840725

פטנטר, תנור היסום, מ + מזן + אוטו' רים חדשים. 03"706973 (25374)

למכירה תבית דיקות מתופה מלט' מיק/מבדול. 03"611656 (25535)

למכירה שני מכשירי "רכינב"טאמורנה חדשים 053"57886 (7955)

תכולת דירה. מכירה כללית (23423) 03"219324

בהזדמנות תכולת בית אספים, תנור וח ריהוט ומתקים. 03"227395 (23873)

מכונת כביסה גנרל אלקטריק + תנור וז 4 מבערים (WELBIT – אורניב). (22733) 052"72925

מכונת שנשר ומסמור במצב חדש (13702) 02"601367

וקמן "סוני" באריזה!!! מגיל שור. "בבר שור" כנראה 03"340001 (13846)

למכירה אריזות פ"ו פ' לתוצאות ב- 85 אגורות לבורי תיוקות אריזות פ"ו פ'. 75 אגורות, המרא 19 חולון, ב'ה 03"5593011 (18798)

תכולת חמת – פרסים מטבל, קפה, ואריות. 03"731751, 03"240930 (19011)

למכירה, קופסאות פלסטיק. 30 × 58 × 100 ס"מ + מכסים, בכל כמות הצבע, במחיר מוזל!!! ח.ד. 23747, ראשו"ל. (22726)

למכירה, תכולת דירה לרגל נסיעה, בבית 052"454130, בעבודה: (19168) 052"546116

בהזדמנות קשור מסגר עסמיה + 1 + 4 צדדים 06"594996 (19131)

אמנה 25 + קיוסק, מכונת כביסה גנרל'אלקטריק חדשים. 03"258443 (22174)

למכירה מחרטה שולחנית אוניברסלית אמקו קומלט 5 חודשה באריזה מל' פון. 03"9330673 בערב. (18817)

למסעד מהבה משוחות: שמחים ושר' לה במצב מצוין. 03"800878 (11418)

מכונת הזרקה פלסטיק הזרקה 120 גרם המרות. 03"9611663 (11445)

וידאו "אקאי" וקמן "סוני" חדשים בא' ריזה 02"423098 (19103)

פריגידר ומריה, מקפיא פתוח, סיר סטנבר 180 ליטר, שור מכונת לגמר' מ בשר, מכונה לחיתוך וקוק (17401) 12:00 03"591826 אחרי

דחוף למכירה תכולת דירה קומפלט בהזדמנות. 03"9343723, 03"323421 (22032)

לרציניים!!! תכולת דירה + מוצרי חשמל + ריהוט יוקרתי. 03"5903960 (16385)

מקסר מזל + כל הציוד, ביסרי, כלים, שאים, ומסטר. לפרטים. 03"296457 (19409)

תכולת דירה בולל מזגן ומלק. (24980) 03"823395 בערב.

תכולת דירה מקם נסיעה, במצב מצוי' ין. 03"826739, 03"8787? (23450)

למכירה מתקפת ומלונת לאלומניום, חצי אוטומט 36. 03"204250 (11157)

פטנוער יורמי מחלה ומזון לסלון בנר' צב טוב. 03"942685 (24917)

לתשומת לב המפרסמים בלוח מעריב
כל המעוניינים להמשיך ולפרסם את מודעותיהם לאחר הפרסום הראשון, מתבקשים להתקשר לטלפון 03"5611111 (רבקה) ולמסור את מספר הפרסום הרצויים ובן את מס' פר הקוד כפי שהודפס בסוגריים בסוף המודעה.
הכנת לפרסום חוזר הנה ללא תשלום ותוקפה עד 4 שבועות מיום הפרסום הראשון.
בקשות לפרסום חוזר מתקב' לות כל יום עד שעה 18.00 ובערב שבת וחג עד שעה 11.00 בבוקר.
הנהלת מעריב

מכשנו מכונת הלחמה לניילון מ-20 ס"מ עד 70 ס"מ בחוב, מבחר גדול במחיר זול במעמד. 03"374874 (10702)

מכונת כביסה פיילום, מיקסר קנוד, מגולה השמלית, מוץ, מערכת + מי' ים לסטריאו. 03"353030 (11353)

בית עשור, 100 מ"ר, בהזדמנות, כסר' סים. 053"613342 בערב (25974)

מקרר לסלונים + תנור אפיה 1 תא. (10553) 052"559035

מכונת תלאות + מכונת בלדרוטיפק + ציוד לבוטיק (מטרים וקן + קוב' ות ובכיות) 052"559035 (10554)

ארונות ממבה מלון תחומן, במצב מצ' ויין + ארון, 5 דלתות. 08"453382 (11262)

תכולה חייבת להימכר!!! ריהוט אי' רופאי חדשנו!!! חדר שינה חגור, פ"א ופרנות, מולחן מלולה, שולחן מטוי' קים מ"ל, מורות, תמונות, רבדי חשמ' מל. 03"402599 (9189)

מקורים לרכב – לסיילים – למשרד ב-3 גדלים. סלמה 10 תל'אביב. (19456) 03"827343

תכולת דירה + מכשירי חשמל + פסנתר בימרון. 03"771505 (19918)

משומשוק
5015

מדור זה מיועד למכירת חפצים שמחירם הכולל עד 750 ש"ח. מחיר המוצר חייב להופיע בתוכן המודעה. כל מודעה מתפרסמת שבוע ימים ברציפות. מחיר מודעה (עד 10 מילים) 20 ש"ח כולל מע"מ

מכונת כביסה, סטריאו, מיטה זוגית מגרן מדריין מסוזן. 750 03"724546 (23745)

תנור חלב 555, סורכב, חום, כחדש. 03"911243, 03"9308252 (750) (23748)

מיטה חיזוק, לול כסא שבבל מסבר לאמבטיה (200 ש"ח) 03"997086 (23753)

פריגידר אמקור 1600, – 500 ש"ח סר'. 03"836747 (23758)

סלון מהודר, מיטה 2.00×0.80, מיטה 2.00×1.50, ארון פרד. 500 03"348302 (23882)

ומפה מסרים 150, 1963, במצב מצ' רה. 750 5/88 מסם 03"5460301 (23905)

פריגידר גורל סומסרם, 500, תנור אפיה כיריים בלדם 200 08"435313 (23909)

קוון A"1 כחדשה. 750 פלאום A"188, חדש, תיק צילום. 03"243613 (23911)

תנור "דוקר" שוה בשימוש, במצב מצ' ויין 400 ש"ח. 03"7518007 (23920)

אקורדיון נחל, כולל ציוד מלא, 150 ש"ח 03"9244869 בערב (23969)

מדיח סיר פריגטס, כסוט חדש, במצב מצוין, 750 ש"ח 03"740879 בערב. (23982)

ב.ם 42 ש, 500, מכר מצוין, ללא ממס, 700 בערב. 052"521262 (23988)

רהום לסלון, לחדר שינה ולמרפסת, סכה 500 או במבר. 03"439648 (24000)

מ"ס רק "סוני", 300 ש"ח דרינימיש "חורסמאר" + רמקולים, 200 ש"ח. (24012) 03"787367

למכירה מקרר אמקור – 15, במצב טוב, 500 ש"ח. 052"552786 (14936)

תנור קרמיקה מגר"500, מיטה זוגית מקאורן 250. 053"699573 (24068)

מקרר תרדיאן, 440, במצב מצוין, 550 ש"ח 03"310554 (24117)

שתי מכונות תפירה תעשייתיות, מאפף ובראסר, תעשייתיות ומציינות 750. (24164) 03"780089

בהזדמנות תנור בישול ואפיה שבים, במצב מעולה, 350, שולה. 03"266688 (24172)

בתאי הסחיר אקדח "סברתמסך" רחד' מגום, חדש, 600, 0357,044 (24173) 02"343159

פינת אוכל אינטקית מקסימום!!! 6 + כיסאות קפה + הוליום 700, 03"426505 (24177)

מונן צרפתי עם ויטריה בד וכלים וקולודיים רק 750. 03"426505 (24180)

סם מסטפוק לפרפשת + סם למרפסת + ולונות ומצעים. בהזדמנות 700. (24185) 03"426505

2 מיטות מעור + שולחן סלון, במצב מצוין, 600 ש"ח 03"7528626 (9973)

מציה חדש 500, 2 כורסאות 200 + כורים לשנור ומכוניות 50. 03"227162 (7976)

רמקולים 120 ואט 185 + רמקולים 140 ואט 235 + אוזניות. 03"9305666 (7986)

6 כיסאות חדשים רמים לפינת אוכל (450), אספנות שולחן. 03"778635 (7987)

ממכה באריזה 2 ס' החתוך מבין + מייבש, דלתות מסולגות, 600. (7989) 03"706552

ארון הרום, 2 דלתות הזה, 600 ש"ח (7991) 03"5321525

סם מלזי, מונן, שמרת, במצב מצויין, 750.– 03"723920 לא בשבת. (7999)

למכירה מערכת אלקטרונית ושינוי בהדלמה, 400 ש"ח. 03"732641 (8141)

תנור צעים להסקה, מיוחד, 550, שולה ומיטת חיזוק. 250 06"593786 (8770)

אורגן פרפיסה, במצב מצוין, 700 ש"ח. מלפון. 03"744403 (8775)

פ"ים רק סוני + רסיבר + פטיפון + רמקולים, 550, לא בשבת 03"762189 (8778)

פינת אוכל סוין, לשנשה (450) + פינת ישיבה לארבעה (250). 08"456518 (8793)

מכונת כביסה "סימנס", בת שמונה, מגולה, בהרשה (750 ש"ח). (8799) 08"456518

שולחן + 6 כסאות, במנטן כפרי, 500, וכרוגות תואמות, 150. 03"747657 (8812)

למכירה אמקור 13, כחדש, 400 ש"ח. (8821) 053"50046

למכירה מקרר פרידן 13, במצב מצ' יין. 052"441876 (8829)

מזגן/ספרית, 2 דלתות, אימלק, שול' חן וכסאות פורמיקה, 500. (8836) 03"5411664

סלון ... בהזדמנות 03"426505 (8765)

שני מזרונים עבים, 300 ש"ח. (8785) 03"5611564

בהזדמנות תנור בישול ואפיה במצב טוב (250) 03"763607 (16955)

סם לסלון, במצב טוב, בהזדמנות, 500 ש"ח. 03"771325 (16980)

מזגן "סרוראק" כחדש, 1½ כ"ס חימום + קירור, 750 ש"ח. 03"231420 (17921)

לוקלאור רשת בדר לאום רשום מוף' סוף וסכת רשת 750. 03"995422 (17923)

שולחן אוכל עם הגדלה, 4-1 כסאות, 300 ש"ח. 03"580034 (17924)

ספה וכורסאות לסלון, בד קטיפה, במצב טוב, בהזדמנות, 300. (17926) 03"738039

דרינימיש AIWA, רבל קסט, 80 CAW, חדש, באריזה 700 ש"ח. (17944) 03"741168

סלון, באריזה, 440, מיטה זוגית באריזה + מזרונים, 250 03"815385 (17974) 03"731594

רוצים לקנות
5020

קונה רהיטים, ירושות, מוצרי חשמל!!! 03"395011, 03"831883 בערב. (26148)

לסיס קונה רהיטים ירושות ספורים. 03"311845, 03"315485, 03"836315 (19697)

בור קונה, מקררים, תכולות, דוסרים ירושות!!! 03"811867 03"830032 (20303)

עולמה קונה מקררים, ירושות, עודי קות, מסוכים ועוד.. 03"377192 (20344)

"דנון" חברה
למכירות פומביות בע"מ
מקבלת דברי אומנות למכירה הבאה שתתקיים ב-12.87 בבית אביה תל'אביב חמוגת כלי פורצלין ועתיקות 03"225866, 03"239448 (26752)

יקנה' קמהו!! ירושה – רהטים וחר' סלים!!! 03"832818 ובבית 03"451761 (23734)

יוסף קונה ירושות, רהיטים, מקררים. 03"5700449 ובערב 03"832241 (11502)

אורי קונה תכולות, ירושות, מוצרי חשמל!!! 03"815284, 03"832696 (14752)

"דודי" מתקשר משמיים לרכוש והר' סים עתיקים במצב טוב, המצר אומנות תרביסה. 03"471528 (18005)

ישראל קונה הכל ירושות. 03"828567 בערב. 03"874224, 03"958678 (21949)

מעוניין ברכישת מסלולי ריצה ואופני כושר. 03"690281 – להשאיר הודעה. (11194)

מחפש תנור קטין מבורל לשריפה ש"ס לבית. 03"9225241 (23950)

חיים קונה... תכולות, דיסולים ושדוד!!! 03"356645 ובבית 03"834856 (25649)

משה קונה.. דיסולים, תכולות, מוצרי חשמל!!! 03"835866, 03"594311 (25650)

אופנה
5040

שמלות כלה בהזדמנות!!! הדפסה לשמלות קייטייל!!! 03"828829, 03"732079 (25418)

מנצבת לשמלה לבוני ערב בצפון, בשותפות + השקעה. ח.ד 22768 תל'אביב. (26095)

אומנות
5050

אספן פרטי קונה ציורים קלאסיים ער' ברים שמן. 03"5463745 (11288)

למכירה ליטוגרפיות של מאום מחסן. טלפון: 03"763932 בערב. (20048)

אותיות דביקות
5055

כרים מקסם, כורנושר 70, תל'אביב. (25350) 03"291612

חסכו!!! משה שלפים בצבעים!!! סאות דביקות צבעוניות!!! (15645) 03"818390

אמנות
5060

הרכבת אמנות לגורף העור, פרפיות ופרבות. 03"324942, 03"9718104 (8665)

במבצע!!! ארבע חוגות בחורף קיים חברת "אבי המקשורים" 03"535910 (23090)

אסטרולוגיה
5070

דוה אסטרולוגית, אסטרולוגיה סינית, נומרולוגיה, גרפולוגיה, מולה שחידות בקלפים. 052"553505, 052"573943 (23065)

קורסים, הרצאות + יעוץ לגחיד ע"י הנומרולוגיה ואסטרולוגיה. 03"397983 (11830)

מגלה שחירות בקלפים מיוחדים ובק' פה. גם יוצאת. 03"838081 (21843)

אמיר בלחם מגלה עתידות יעוץ לפי קריאה בכף היד ונומרולוגיה מלפון (9712) 03"887855

קריאה בכף היד, יעוץ בכל תחומי החיים 03"294868 (19830)

בולים ומטבעות
5090

חברה מצא מסחרית לקבל אוספי בו' לים, מטבעות, ממאסות, מסמכים למי' בירה המכבית הקרובה. 03"295618, (8684) 03"295399

בעמביל ח"ר סאר"ב, מטוק באוסף בולי ישראל וחרפם. ח.ד 4049 ת"א. (16205)

מתרון אוגלי לבולים "פילטלי' אקספרס" מוסיפ' מקבל הבורים חד' שים ת.ד. 4828 ת"א. (7543)

בגמה ובידור
5110

בהדרכות, צבי כספי, הבטרה רומ' ריסות לבורוסות להקמות צבאיות א"י הפעמות. 03"658184 (24022)

לכשרונותו: אולפני "ליאור" יפיקו עבורכם וידאו – קליפ ברמה. (24848) 03"728208

בריאות
5120

טאצורה מסין אורן פיר סיזבא, בבד הגודמ!! גם להרבבה עצמית!!. 052"20693 ובערב. 03"7510632 (23510) 03"9365582

המוסה, אי-אנוגה, פחד, ישום, חוסר מכבלות, חוסר בישחון עצמי, נמגום, בעיות חינוך, בעיות משפחתיות. (6640) 03"791301

לקשישים/בבים/חולים בריבים – רופא תוצים יבקר בביתך אחת לשבוע בכף בעות, טומה מאו תורשי 03"762457 (16999)

תרפיה ועיסוק מאבים, לטיפולי כאבי גב ומפרקים. 03"738082 (11110)

עיסוק הקבת כאבים – (מרגוגות, גב, קוויהעסרה, בעיות אורטופדיות ורי' אמפונית, עיכול, מתחר דם) שחחרר במתחים של מקם, סיוע להרדית, וכרי' לה ממוטט התבבות רשב – מיפלים מבנים בבניקה רפואי באמפבות רפי' רקסולוגיה, ביואנרגיה הילינג אקופונקר מהד, נמתנים קורסים ורקפלסולוגיה הילינג וזרבואת לתרגוש עצמי (הגדרת הקיים דם, תימון הורגק מורי העיים. הבשור רוחה) "דומר" – המרכז למי' פל מבני פוש – בהנהלת יעל במקן הרבון ברונים – בתל'אביב, שרים סליכם 30, 03"298318, 03"286648 בירושלים 02"638296 ובחיפה (11448) 04"255363

רפלקסולוגיה בפתה'תקוה. מלסוגים לחד אום בעבודה. 03"903656, בערב. (19160) 03"917917

רפלקסולוגיה מוגיין במוחמים, בקנצר עת ריפוי הוליסטי ותזונה, התקמת קלינקה. 03"237975 (17452)

אבי ים המלח – מלוי מרפא של ים המלח לסובלים מכאבי גב, ריים ושר' ריים, עבורקם מיצרים בשמפולי ים המלח מלח מיוחד, תרבין עבל מחר' לים, העסורים לאשים הסובלים באב' בים ראומטים "שורר" מלח ים המי' דחד בכתוניות פק "עורר" מביא לך את תסוגה ים המלח, למיפול בביתך ב' צמוק המפוך אין לך ברירה "עורר" בדברי להגאע בכל המרקח ותוית השצרים השבעי (23080)

"אודוי" מיפולי גבו!!! מתחים והריה (ממור רפשי) 03"5465305 (22142)

מיפולים אישים אלכסנדר ורפלקסלוגיה שיאצו! במסגרת אבן 03"749533 (19637)

בתי אבות
5130

שירות לגזוחאים ומיפול בקששים, ביים ובבירה. 03"376626 (16386)

"בית הקשיש" מיפול מסור, השגחה רפואית, 450 דולר. 053"24520 (18415)

"בית חוה לקשישים" להבראה ולה' חלמה, אפשרי לצמיתות, בהשגחה רפואית ומיפול אישי 052"440198 (19174)

ברחובות נפחת בית'אבות אקסקלסיב לתשושים ומשוטים, צאת מקמוע, מי' פול אישי באוירה ביתית. 08"463778 (19618) 08"455323

בית אבות
גאולה
בתים בע"מ
לפנסיונרים
ולגיל הזהב
* לתשושים ולעצמאים
* מיפול אישי השגחה רפואית 24 שעות ביממה
* מגרה בריאה ואבילה
* פיזיותרפיה וריפוי בעיסוק
* החלונה נפטוה להורים וסודים
* מלפון שירותים מקלחת ואמבטיה צמודים בכל חדר
* נוף מהרב פונה לים * כשר
* רמה גבוהה * מקום שקט
להתייעצות ותחומות מקומות
דרך בן צבי 51 ת"א
03"861144
סניף גבעתיים – רח' רמב"ם 29
03"313846
(21582)

השקט
והשלווה?
בית חולים, לא!
בית אבות, לא!
בית הורים
בחולון
באוירה ביתית
יחס חם
מיפול אישי
משפחתי ומסור
השגחה רפואית
03"894460
(22128)

מיפול חם ומסור ביתאבות והמה. רחוב נווה 163, 03"741325 (22211) 03"828249

חדש וספארי!!! ביתאבות "זיים סובים" מחלקת לסיעודיים גד' צמאים. 03"778052/3/4/5 (20035)

בתי מלון
5150

מלון "מוהרלו" באוירה ביתית, בזרה 2 כוכבים. 057"84248 (23383)

גדסורים
5130

ערמור 3 פאות 50 קרים במו חדש. (15805) 052"61883, 03"733422

הובלות
5195

ששמון הבלוחי העברת פסנתרים, מקררים ומכר 03"831883 ובערב. (26649) 03"391543

א ארי שרותי הבלה, הובלה דירות משרדים מקררים ופסנתרים. (24808) 03"716663

הלבשה והנעלה
5200

חגורות, מכנסים, סרבלים, כריחיים, ברמודות + שודפים לסמוקרים. (26642) 053"338506

חנות בדלה של "סאן אף אה ב"יר' או כאר אל'ס בדובב ירמיה 13 ושרשי יצאת המא ב' בדרך פתח תקוה 23 תל' אביב ס"סא 17 30-9-00 (21134)

הלוואות
5210

ההלוואה הזולה ביותר לשכירים!!
שחחר מרואו בע"מ טלפונים 03"223973, 03"247515 (26362)

הלוואות
לשכירים
עד
36 חודשים
בתנאים מצויינים
(עד ערבים בלבד)
המרכז
לפיננסים
והשקעות
,03"622435"6
03"622450
דרך יפו ת"א 45,
כבר המושבות, ת"א
לפרטים: 19:00-15:00
(26951)

אלום – עשי בע"מ
הלוואות כנגד שיעבוד
רכב או נכסים
הלוואות לשכירים
ביו צקים ומשכנתאות בתנאים... 03"9230467, 03"9245244 (12706)

★ מבצע ★
מתן הלוואות
בתנאים נוחים
עד 60 חודש
03"5560204

א.פ.ר.ם. הלוואות בהלרות, יעילות, אמינות ומקצועיות כנגד שיעבוד ו/או ערבים. מאלים 37 חולון (22651)

לחושבי חולון בתים הלוואות מחות רכב ולכל מטרה, מהירות, אמינות, תנאים טובים, ליברמן המקר' מת 03"886769 (21295)

חדש בהנעה! הלוואות לשכירים, תנ' אים נוחים וביצוע מהיר 052"910633 (13779)

הלוואות לעצמאים ושכירים + רכב, ניכיות צקים מלפון 04"511333 (16397)

אורפיל בע"מ – מציעה החודש: * 1000 ש"ח ללא ערבים כלל. * עד 100% מסחן רכב חדש/משומש (כב' סוף לתקון הרכב) * מימון מסף וער הלוואות בכל מכום ולכל מטרה, תל' אביב. 03"332752, 03"333518, 03"285244/5, פתח תקוה 03"906511, 053"615863 חיפה 04"640768 אשדוד 08"534571, 03"9662671 ראשל"צ 08"361717 (15779)

הלוואה עד 9,000 ש"ח ב-36 החודש צמודים ללא ריבית, מוכנות לכי' מיות 03"5101140 (20796)

ם.ש.פ בע"מ – הלוואות מיידיות וה' תן לשכירים כנגד ערבים בלבד. (23627) 03"288354

חבר הסתדרות ושכיר
אל תשלם יותר!!!
,052"543202
03"773214, 03"346069
צלצל היום
(20508)

עד 2000 ש"ח, ללא ערבים ולכל מט' רה. 03"372623 (12677)

סימן פרדקטים, בייה, תעשייה, צייד. יבא רימות. 03"661518 (17307)

רוצה רואים טובים שבור בשקלים בא אלינו 03"661518 (17336)

לשכירים!!! הלוואה נוחה ומהירה כנגד ערבים "עונר" בע"מ 03"5464012, (17640) 03"450302

הלואות בתנאים נוחים, צמודים למדד, ריבית נמוכה לתקופות שונות. מלפון: (26821) 03"5103004

מ"אוריתי" סחר בע"מ
כסף מהיום להיום
לבעל/ת הכנסה קבועה
03"317087
(25898)

מבצע!!!
הלוואות
עד
15,000
ש"ח
לעובדי מדינה
וכוחות הבטחון
03"734133 03"722315
(3371)

הלוואה! קח אותה בקלותו הלוואות לשכירים: מורים, שוטרים, עובדי מערכת הבטחון, תנאים מועדפים "ע.נ.ת." 03"450302, 03"5464012 (10608)

בתנאים טובים ביותר בשוקו!! הלוו' אות לשכירים בתקופות גרולים וליכון צקים מסחריים א.ש ל. 03"5051980 (9755) 03"843498

מקור ההלוואות
הלוואות
לשכירים קבועים
לרכב חדש ומשומש, ניכיות שקים ומשרות מסחריים, 03"650527/8 04"641475
(25800)

השקעות
5220

דרוש משקיע, מכונות בלעדית בשוק העולם. ת.ד. 37509 ת"א. (6993)

וידאו טייפ
5240

מצלמת וידאו, חדשה, באריזה מושל' M"5 03"5510655 (23746)

מצלמת וידאו חדשה באריזה, טונר אל, M"5 + אביזרים. 03"847788 (8268)

מצלמת וידאו "שניונר" M-5 באריזה + נרתיק מאביזרים 03"778273 (21261)

מצלמת וידאו משיתאל 5 אם חדשה + כל האביזרים, בהזדמנות 2,400 דולר. 03"344698 בערב. (21600)

למכירה וידאו ושיונר ג'י 20. חדש. (15265) 03"441460

מצלמת וידאו ציק מ'א.ס.מ' 4875 חד' שה 03"485156 (16436)

מצלמה וידאו חדשה, בירידה אחת, טומיק 5 א.ט. 03"429359 (16437)

וידאו סוני C7 + קסטות מגוו הגדיל 32 ראשוןלציון. (18954)

מצלמת וידאו סוני 8 ס"מ חדש. (17432) 03"5700894 בתאו.

וידאו שיונאל, סלם חוסר, חדש – ארוז באח. 053"338506 (26631)

מולחת למצלמת וידאו שיונאל – מר' מוניק. אם-3, אם-5. 052"542288 (19906) 03"665395

מצלמת וידאו ושיונל אם'5, חדשה, באריזה. מלפון. 03"5524246 (10113) 03"9365202

מרכס למצלמות וידאו, קוייה, מכירה והחלפה, ציוד ואביזרים. אלנבי 49 (25922) 03"653199

קונים/משכירים ומוכרים מצלמות. סר' שיר וידאו ומלוויזיות במחירים הגונים, גם פריטאון אלפא אלקטרוניקה. (11285) 052"557103

מצלמת וידאו ושיונל, אם – 5. 2500 דולר. 03"767577 (23608)

זיפות גגות
5260

אספלט ארץ
מומחים
לזיפות
וסיוד
גגות
נסיון של 20 שנה, עבודה מהיר, עבודה מעולה ונקיה, עבודות איטום מיוחדות. מבצעים עבודות בכל חלקי הארץ. חולון, רח' ירושלים 156
03"803233, 03"846145
(14848)

ריסוד גגות במחירים נוחים באחריות 10 שנים 03"5564459 (16826)

"המומחים" ריסוד גגות באיסורים חוקי' ים ובאחריות. 03"590916 (16854)

"זיפותי מידה" איטום וביזוד גגות, עבודה מקצועית ויסודית. יעוץ חינם. מחירים נוחים 03"9644326, (21972) 03"849729

"סלע" ריסוס קירות
עד רטיבות איטום
תלונות וגגות
מרוצפים
מלפונים. 03"494936, 03"473271
(19295)

טל השחר
קבלנים ויועצים
לאיטום ובידוד
זיפות
וסיוד גגות
*
חפרי התפשטות
*
איטום: מקלטים
קירות חלונות וסדקים
*
מרה
*
יצירת שיפועים
בדיקה וייעוץ חינם
משרד קריהגה 167 ת"א
03"226647
03"5448375/6
(14909)

"ביטומית"
זיפות וסיוד גגות
בדיקה וייעוץ חינם
משרד – 03"911669
רחוב בר־כוכבא 1 פ"ת 03"9229397
(20897)

חיות בית
5270

סוסה יפה בת 10 057"82198 (23733)

חוות סוסי רכיבה "חופר" מציעה: למ' כירה 2 סוסי פוני שטלנד בהריון וסו' סת מורביה בת שמונים, כפר מונש. (23878) 053"688214

בהזדמנות, גורי זאב, שחורים מאורים, הורים מאולפים. 08"574473 (26303)

גורי קיסהונד, עם תעודות חיסון, מר' סוים. 03"380711, 06"522128 (8777)

גורי רועה גרמני לגורים אלופים, יבוא מרגומיה. 03"351185 (14350)

למכירה ב'יגל וכר מקסים קרשוה, וכר קורין 08"464298 (16714)

גורי (זאב) רועה גרמני + תעודות בני' הוגש ותפ. 03"261641 (17348)

למכירה גורי קוקר ספניל נוסים, הקד רם עבה 03"9362084 (22399)

למכירה לבראדור + תעודות, 9 חוד' שים, אופי נוהדר. 08"476755 (23022)

למכירה חתול פרסי אפור, 4 חודשים + חיסונים 03"847088 (8926)

כלבה זה מלורדה, מלכ לכל מטרה, המלוטה ודירה, אב אלוף עולם. (8992) 052"28683

גורי ספיסודוסוי מלמריך בני 6 שבו' עות תעודות. 052"440663 (9375)

גורים + כלבה רועה גרמני לאוקרים + תעודות מצויינות. 03"9323003 (9399)

פודל וסיר שחור מאגליה, באיכות לתערוכות, 16 תרשים. 052"558601 (9420)

גורי קיסהונד ודירים צאצאים לאוני' פים ומצוחים + תעודות. 08"525358 (16809)

זאבה מאלופים, יפהפיה, 5 חודשים, תעודות חיסונים 053"698243 (19752)

בשבת ב"10 17, בשעה 12:00. בסמוך חרר, מתקיים מרוץ סוסים, אלוף האר' למים מופע מרהיב של מגוון המשרב הבדוע ותערות קפיצות. פרסים ור' רעמה במלפון: 06"531010, יטאל (20251)

ציור רכיבה בתאוות גדולות, כובעים, ציור לסוסים, אוכפי ספורס, אוכפי בוקרים ועוד, פתוח משעה 09:00-19:00, חנות "אוכפים להוסים", מרגש התעשיה הישנים (מוף רידינגה), כיבן 21. 03"848532, 03"5465914 עד שעה (20262) 23:00

למכירה גורי החוורים סיאמים תעו' דות!!! חסודים!!! 03"339304, (20272) 03"459417

גורי מקיין, תעודות, חיסונים, לחשרד בת ולשעשועי, הזדמנות. 06"368104 (25527)

ורסוי, כלוי, בוקסר, פודמר, דוברמן, קוקר, שאנוצר, דקל, פודל + כלבים מאולפים, מכירה בכל הארץ. (11094) 04"978849, 052"38086

למסירה כלבה רועה גרמני מאורבת. יפה 03"9341138, 03"917182 (21658)

פורים עוסים לכבים + תעודות מכ' שפחת אלופי העולם. 03"448533 (23922)

2 גורות לבדיגד גזעית שמוריים ויפה' פית עם תעודות 057"82602 (6760)

גורות פינצר זאגיות ויפות. במשוח הצ' דב 06"367391 (6890)

גורי לברדור + תעודות, צהובים ושחור ריג'. אחר' 19:00 06"757325 (14900)

למכירה רובירמנית גזעית + תעודות בת ושעה חודשים יפהפיה!!! (25201) 08"468161

כלבים חתולים גם מצים, ומריבר עי' קור מסיק אביזרו מוקרבי"ם ספרי' פים יוחיא צער בורי חיים בישראל – סלמה 30, יפו 03"827621 (23729)

למכירה גורה וגוזית, בת 4 חודשים ורום קורני. אופי זאב. יפהפיה, (14092) 03"5464266

למכירה גורי רועהגרמני "פיפיים", לה' תקשר אחה"צ 02"941196 (15765)

למכירה סוסת רכיבה משפחתית, יפה שקטה. מכסמרו 053"666922 (15935)

גורי זאב בלגי שחורים ולבנים בני חוד' שיים 03"333565 (16578)

כלבים גורים נחסים מסומים מאמ' צים אוהבים 052"28920, 052"21890 (7485)

חתול סיאמי בן 3 למסירה בחיס, מי' ריו 03"485905 (12813)

למכירה סייח שוה + סייחה בת ½ שנה, ערבים. 08"240512 (15904)

למכירה סוסה + סייח + סייחה מגור בד לפעות לרוני רוהר. 04"895014, או לריסך 04"895086 (18545)

גורי פינצר עסים ותיים להורים עם תעודות. 03"348262 (17749)

סוסים ערבים מהורים בן סוגים בת סרי'פלקרואן. 053"699861, (18230) 03"5322658

למכירה גורי קמוולד "ועיים + תעו' דות "היל" 057"950421 (18505)

למכירה גורי עלוזן למרבה יפהפיה, הורים אלופים 03"481560 (18702)

סוסה ערבית מקוסית בת 5 שקפה, (19087) 08"582684

למכירה זאבה לבנה יפהפיה בת שני חים מסיבות משפחתיות. 06"548466 (19952)

למכירה גורים סיאמים ופרים בני 12 שבועות. 03"9243745 (20874)

למכירה גורי יורקשיר מוריר "יפהפיים" + תעודות. 03"5448348 (20895)

למכירה גורי כלבנו דני מגק נחמ"ס. (26288) 08"582380

אקווריומים מיוחדים פיקתיים, נדגי"ם ורגלים, עם או בלי דיהום, במחיר הגמן!!! 053"552765 (15079)

למכירה גורי פינצר מקסימים + תעו' דות יוחסין 03"458448 (18777)

גור פינצר מאופדים עם תעודות סל' פון 03"484701 (18421)

למכירה גורי פודל מנק צבע חום, תע' רות 057"77704 (14158)

גורי קוקר ספניל מעופות אלופים וגו' רים סיאמים 06"947356 (19641)

גורי קייסאונד, 4 חודשים יפהפיות (ללא תעודות) מבית חם 03"781634 (10895)

למכירה סוס מר, מ"ו שנה, שקם וס' אלף 08"582055 (11847)

גועים מאולפים זאב, דוברמן, קוקר, גורים מס"ס, לילדים. 03"941274 (26808)

לרציניים!!! גורי בוקסר מעורים מגז' רים + תעודות יוחסין 03"842556 (11218)

סוסה שוכה, מאומנת לקפיצות מב' שולים יפהפיה!!! וסיוחרת (11183) 03"783219

למכירה, ימים תגויה ויפות ראים בוד' פשמים הילדים. 03"856209 (11434)

למכירה צפורי נוי + חוכים. (19655) 03"344192

גורי רועה גרמני, הורים אלופים + תעודות + חיסונים. 08"431173 (19941)

גורים פרסים לבנים "דע" אשוה מר' הכים ביופיו. 03"375307 (20064)

יורקשייר־מריר נוי, שושלת טובה, מחפש דאו 052"542133 (23639)

חימום והסקה
5290

דוד חדש, רק עם "המסך" מקור, לחזך מ במאסה, מסופק להרכבה גם בדיד דים קיימים, החוח מהתקייםו לקבלת מבנה מוח הקרובה. 052"63161 (24071)

באוקרפמים, תנורים להסקה בעץ, מבחר דגמים מיצור עצמי ויבוא. (8465) 03"805695 19-00-08:00

★ עץ להסקה
אספקה
לבית הלקוח
בכל הארץ!!!
חשוך בסירות קמוה דגוה שרות יעל ואבוסין 052"87386
(25889)

עץ הסק מתאים לכל קמין, בכל הא' רץ. 051"22939 (26764)

חקירות
5300

יאדי חקירות, מעקבים, גביית חובות בארץ ובחול. רחומים חוקרים ומביב. 03"376626 (16381)

חקלאות
5320

שתילי סור/דאסמר לאספקה מי' דית!!! "דזמיגר" משמר השבעה (24640) 03"985874

בהזדמנות, ציוד להדריה, מיבל מער' בת האבסה, כלים, אוסמה, וג. (8167) 052"777735

למכירה "דיירי" בראוך 1290, קומבין לקציר דק שרם. מרסס ועיה 500, צינורות אלומיניום 6, מגלת פיקאפ לתנובים, סמאפא מוסור. 03"347239 (11800)

3000 קוב זבל צאן מחירים מבצעים. (8498) 057"917311/5 ורם/ארתן.

רווחים ארום מכספק לאיסוף פק' וות וסכוות קושב לכבל. 053"344095 (9449)

משק חלבי וספנים בולל התחתון ללא הבכות, רצויים יפו. 06"961228, (8842) 06"961453

מקמות לאסרים במיל מוגבה לשני לח נעבוכר. 053"688864 בלבי. (8993)

רחוב משק עם מבים – לבית מלאי כה שקם, להשכרה ארוכה, קויה, בן יבנה לתניה. 052"917481 (94641)

להשכרה כרם בבפר שמואל, 15 דו' נם. 03"956620 (22531)

20 מליות לגידול הגמוב ופיני מרים. (15706) 08"581764

סיכלון הדרוסמסו במצב מצוין. מר' סף: 04"824785, 04"825312 (18824)

חומר-קרקע בסוחיל בויוחד במחירים נוחים פסרואויין ראשפן 052"72611, (19267) 052"78156

פרגסון 275 + מסרס + מזרן 1979 + מערבלה, 300 במצב עבודה, (19705) 03"9712503

למכירה, שתילי רוסקם בשסח ומח' לי התימום נדולים. 06"366245 (21272)

מיכל חלב נירוסטה, 10,000 ליטר + קירור אורי. 057"920217, 057"920422 (13295)

למכירה, שום לזרעים, נדול ונק', (17503) 057"941264 לא בשבת.

צסחינן, באיכום מעולה, בכמוריות מסחריות, ארוזות. 03"357675 (23822)

מעוניין בחמור מוס לחסמה מלפון: (129141) 057"82342

בהזדמנות!!! מכונות לסייף זאריזה לפרחים. 053"699730, 053"698087 (21675)

למכירה, 11 דונם שמשי, באזור הנר' כו (מיזחה). 08"469093 (15900)

משוב מרעשוד מקבח הצעות לכחוב למובורים בכתוח ובפלוח. פרמים. (23290) 08"411768

יחויר נרדים מזגלים, ממשו אם צער' רים. 04"891117 בליה. (11023)

ידעות פ.ר.ם.ס. לחסמה מיוחד לחק' רות זכיכות (מסכם פרסיים) עד המחירה והמכירים בגרכתית ונים. "יעוץ הספקה דב כ.ס" 06"366735, (15474) 06"365865

שתילי תפוח עוגה
סובחרים במחירי
מבצע
משתלת הגליל, יסוד המעלה, שתילי תפוח, שזיף, משמש, צבוקה אגסין מלפון: 06"937682 המשתלות בפיקוח הגנת הצומח
(22036)

מרקמור טוס 950 חדש, מחפס שבר' זה 03"425616 בבוקר. (17026)

דקרים קורים במיבו פה, בני 4 שניים. (26568) 06"372372

מקצרת הסמון 1014, מתאים לדו לי' זא, כחדשה. 08"583779 (19172)

למכירה שתילי זיתים "מזמזיג". בזגן. שור. 04"980821, 04"986952 (18791)

מעוניינים לקנות שמסר הדרים, פקאן ואבוקדו לבריחה וקוניה 03"292016 (11476)

מכונה מיון לפרחים מוף והמסה שערשורה 057"924782, 057"921024 (20529)

חדרי קרור להקלאות, להקפאה מור' רים לפירוק והרכבה והובלה, אספקה מיידית, תנאי תשלום נוחים (19097) 04"662066, 04"661023

עגר מרגופרוי, כבשות, מכיות חכ' רים. 053"688765, 053"685529 (10403)

למכירה מקרר לפרחים במצב טוב, פקנות לאתרים. 06"767003 (25095)

למכירה חוות צאן מרפיה גדולה, אפשרות לשותפות. 04"337710 (23971)

מערך קמפוות הרועות פוי לעבודה באקסובר 051"882904, 051"881226 (20834)

א'וחרוסם 6 עגים לבאמאל וגרעת + צבר "עוםר" 052"923234 (24956)

זרע רשא לפרעשי משוקים בזון. מל'פסקי, נוכרים, דיכונדרה, קיקוי, בן שמר 03"374874 (10695)

2 תוורים "אורקל" לחממות, במצב טוב. 06"522134 (11854)

למכירה 30 טון זיתים מוביל לקסיף מיר. 06"596959 (11874)

פקעות מומבביסיה לשתילה מיידית, מתאים לייצוא 052"923241 (11986)

חדרי קרור
זה
"פינוס 5"
04"526579

"פינוס 5" חדרי קרור לחקלאות ולתעשייה, חיוקיהו 4, חיפה. 04"526579 (7267)

50 טון, רלעת + עמודי הדליה, אוס' סר "חוברה". 051"26391 (10802)

מעוניין באורות מאם באיזור השרם. 03"985787 לא בשבת. (10825)

בהזדמנות, 11 דונם, פרדס ליד עוה, 25 000 דולר. 03"656481 בעבודה. (10887)

למכירה שתילי ורדים זן מרצרם לשתילה מיידית עם רשיון הגנת הצמחה. (11057) 07"941728

שתילי תפוח אנה וזהב רבבויר א כמה סלום. 06"541092 (11181)

מעוניין לקנות רוש חמסה פקר. מיידי 02"941671 (11635)

20 מריות ו-20 מלאים מרים רחום וס' ריע פיר. 4½ חודשים 053"344590 (25952)

טיולים
5330

מלאום מוסמך מציע לוי אישי לטיולים בחו"ל, מחיר נוח. 03"9368190 (20379)

המומחים לאשרות כניסה לארה"ב "ארמון מודר" 04"712681, 04"707766 (20643)

נופש והבראה!!! ברומניה עם אורם אלגפי. 03"5462302, 03"5465305 (22149)

בלונדון, לינה וארוחה ב-10 ל"יש, 00441"2022554, 00441"2035531 (24786)

"זהל ההידות לישראל" מודיע שמטרר מקומות בסמסות לארה"ב 29/10/87, היה "שגריר" – אדח ההתארות. 03"658748, 03"653058, 03"656586 (26335)

סמארגום הבזה לסיול במצרים, מסו' פים לסולו סחר. 03"5518132 (11519)

טלויזיות

ממנואל קונה מלוויזיות צבעוניות בצמ' סקו!!! 03"831883 בערב: 03"395011 (26211)

מלוויזיה צבעוניות חדשות "סילפורה" מבחר משומשות, צבעוניות ושחור לבן באחריות, התקלה יעם בחרום, חד' קוד מלויזיות וידאו, כרמיה 17 תל' אביב ע"י הבימה 03"232179 (23681)

ORION
אם תזדרו תוכל להרויח
טלויזיה ORION
טלויזיה 20 אינץ + שלט המובה ביותר שבורך, רק 1290 ש"ח בולל מע"מ. טלפון: 03"5462530, 03"5463796 אבן גבירול 125 תל'אביב (26171)

מחשבים

למכירה "פלא פוך" ותוצרת מסארלה – תדיראן) חדש לחותמן. 03"322677 (16771)

מכירה אלקטרונית פוטגיק חדשה + שלט. 053"615567, 053"23647 (21271)

מכירות אלקטרוניות פוסטוק + שלט, רמסים חדשים, 360 + סס"ם + אחרי' ות. 03"291533 (25124)

מלפונים אלחוטיים מוח ארוך מכירה, התקנה ואחריות. 03"997575 (19078)

בתרום לציוד האתה "מלקות בע"מ" מבחר מעולים וסוגי צימום. (19533) 03"241915, 03"230971

דרושה מרבית מלדר "KEYBX" 2/32. 04"244875 (15179)

מלפון אלחוטי לשוח רחוק מכל אשף שוו אורגינליות. 03"314081 (18850)

בהזדמנות מערכת 5 ביפרים + מרב' זיה (מקודר) משומשת אחרי מיפוס ל־500 מ'. 03"314081 (18860)

מלפון אלחוטי לשוח ארוך, 03"794930, 03"9223726 לא בשבת. (25144)

טרקטורים

פיאט 1982, 640, מצב מצוין + מסגם לשוותים. 06"584489 (9337)

למכירה מתפרותים איסם. די, – 60 בגודל ג'י.סי.בי. מודל 1983/84 + מסים. 07"526298, 07"526288 (8389)

מכבש גיבוה, במצב מצוין, בהזד' מנות. מלפון: 052"547469 (8606)

שופל, 950, בי. מודל 84 + מזג. (17995) 02"911082

מחפרון קייס 1980 + מארך חדש, בי' ום: 03"344710, 03"733422 בערב. (23958)

מחפרון איי.בי. + הסה למסים, 4' 1983 במצב עבודה תקין. (6539) 07"526288/89

פיאט 90-80 1986 + קבינה + חשלך מים, במצב מצוין. 052"446422 (18403)

פרגסון 265, '82, 08"592521, 08"593244, 057"941577 לא בשבת. (17991)

פיאט 640, ד.ג. 1982, 2750 מ"ש. (17685) 08"582477

גזור ושלח

פרסם מודעה ב"משומשוק". גזור, צרף המחאה ע"ס 20 שקלים לפקודת מעריב ושלח אל "משומשוק", לוח מעריב, ת.ד. 20050 תל'אביב. או טלפון: 03"5611111

שם המזמין וכתובתו: ____
שם המשפחה / שם פרטי / רחוב / מס' בית / ישוב

אבקש לפרסם את המודעה הבאה ב"משומשוק" למשך שבוע ימים, החל מיום ____ / מיד עם קבלתה

שים לבך המחיר המבוקש חייב להופיע במודעה, המודעה עד 10 מלים בלבד, אל תשכח להוסיף למודעה את מספר הטלפון שלך!

מצ"ב צ'ק מס' ____ בנק ____ חתימה ____

גזור ושלח

לך על בטוח לוח מעריב מכירה ושרותים

שמחות

יש חדש בבודים!!

אולמי מוניטין

★

אולמות חדשים

★

★ לחתונות
★ בר-מצווה
★ ברית מילה
★ אירועים שונים
★ כשר למהדרין

המשולש 27 בת-ים (מגדלי המשולש) טלפון: 03-868235

(9292)

★ פסנתר שלמי ★ מהיבואן לצרכן

קבלן רעום מבצע עבודות הריסה, בניה ושיפוצים כללים

בכל הארץ. טלפון: 03-598394

(15943)

רמפ 03/611001

24 שעות שרות מודעות טלפוני של רמפ

לבעלי כרטיסי אשראי ויזה, ישראכרט, דיינרס.

מבצע בתשלומים! עד גמר המלאי! קופות רושמות ומשקלים

3000 דולר ויותר!! תוכל/י להרויח לאחר קורס צורפות ושיבוץ אצל גבי המשבץ שינקין 9, ת"א. 03-285863 הרצל 8, חיפה, 04-645770

(21439)

ח"ן 03-370558 פיגוק נוגה מחתיכים וחתיכות בביתך/מלון

"פנינת הים" ווי גרירה תקניים 250 ש"ח בלבד

★

קורסים לצלילה מדי יום א'

★

2 כוכבים – 3 כוכבים בהדרכתו של ניורא צור

052-559065

(15842)

"צ י ק ו" מספר 1 בישראל ווי גרירה ווגרדים תקניים

קורסים לצילום בשחור לבן וצבע

"זאב" חידוש אמבטיות בביתך בכל הארץ ובאחריות

ב-5 תשלומים!!! מערכות סטריאו בחלקים ונפרדים

מיקרוטריס ר"ג חשב מערכות ים מחשב תואם PC-XT-AT

ירי מבצעי בע"מ

★ קורסי ירי
★ נשק ותחמושת
★ מוצרי עור
★ ציוד אופטי
★ סכיני BUCK

לפרטים: ירי מבצעי בע"מ. חנות: עשר מחנות מס' 10 רמת הדר"ל ת"א טלפון: 03-767141, 03-773299 בין השעות: 09:00-17:00.

(15288)

★ משה מקררים ★ יצרן מקררים מסחרים לפי הזמנה חדרי קרור פרוסיים

מבצע מזגנים ספוצלי'ם קירור + חימום 2.5 כ"ס 2300 ש"ח כולל הרכבה סטנדרטית

בפסנתרים אל תתפשר ואל תתפתה ישן ושירות מקצועי רק אצל ריקרדז

כספות רמפס ושות' קניה ★ מכירה משומשות חדשות ★ כולל הובלה

★ "אלקטרון" ★ מכירה ★ קניה ★ שיפוץ מנועי אויר מבצע חורף הרכבת מערכת חימום למזגנים 250 ש"ח 03-827661

גל קור מיזוג אויר בע"מ מבצע: ליובל 30 השנה! ★ עד 19 תשלומים! ★ הנחות למזומן עד 25%! ★ אלקטרה ★ אסקור ★ תדיראן ★ פרג' ★ מגן מרכזי קטן!

"מרכז הפסנתרים" גאה להציג:

"סלניק פסנתרים" איכות אמינות אחריות דיזנגוף 125 ת"א 03-220303

קבלן בניין! **מחץ**. זה בנוי בשבילך!

מודעת מחץ במדור מכירה ושרותים מביאה יותר לקוחות. יש הוכחות! אם יש לך הצעות מיוחדות (מבצעי הנחות, שרותים יחודיים, מוצרים חדשים) – יש לך דרך כדאית לפרסם. מודעת מחץ בלוח הארצי הגדול במדינה – יותר כח משיכה למודעה שלך.

טלפן עוד היום: ת"א 03-5611383, ירושלים 02-221151, חיפה 04-644526/8.

אתה תגלה שמעולם לא היה לך יותר משתלם לפרסם.

לוח מעריב הלוח הגדול במדינה.

מכירה ושרותים

לך על בטוח לוח מעריב שידוכים/ירושלים

ד'

שידוכים
7000

שולה סקורה, 145, בשנות השלושים המוקדמות, תושב צפון ת"א, חטיב, רזיע, מסכיל ומבוסס, מחפש קלסית דוברת אנגלית עד 45, אמריקאית, הסימה, אינטליגנטית, חמובה, לידידות ושחקה. ת.ד. 48276 ת"א 61480
(23912)

"ילך" – המשרד הותיק והדיסקרטי (ראהל דפי זהב) – בית בכל. 03"296679
(24207)

אמון – מרכז הכוונה והכרויות לציבור הדתי לאומי
22:20-20:30 08"471891 ,08"476481 ת.ד. 2351 רחובות
(14044)

הפתעה... דרך אחרת להכיר אנשים

"CHERE"
בילוי ברמה אחרת
יפה תמורה ואינטליגנטית
תלווה ותפנק אותך בכל עת
03"249326
03"248533
ת"א חיפה וירושלים
(14272)

אגודת מחו"ל
(מרכז חברה ותרבות לפנויים)
ארגון הפנויים הישראלי
★
ירושלים: בן יהודה 7
02"249536 ,02"247199
חיפה: דרך הים 14 04"386342
★
אגודת מחו"ל מהווה מסגרת לפעילות משותפת, חברתית ותרבותית לפנויות/ים בארץ, ותיירות/ים יהודיים מחו"ל • האגודה הוקמה שלא למטרת רווחים. • דמי חברות באגודה – 50 ש"ח לשנה.
(16360)

"א.ל." בתל-אביב
ובנתניה דיילות/ים
ליווי ואירוח שירות
הגייני דיסקרטי
מתחבקות/ים מיוחדות/ים • שירות מיוחד לנשים + דירות שלנו מאושרות
053"52841 ,053"344214
(19073)

יש לך פנאי?
ALEXCIS
חשובות!
יפיפיות!
ואינטליגנטיות!
• שירות מיוחד מדורגת שפות. לאורחים אנשי עסקים ותיירים שירות דיסקרטי אמין ברמה בינלאומית בכל הארץ 09:00-24:00
"אלקסיס"
(7266)

אורח מחו"ל?
חותם עסקה?
מסיבת רווקים?
בא לך להתפנק?
V.I.P
החברה מס' 1 ללווי ואירוח ברמה בינלאומית בת"א, ירושלים, חיפה ואילת. שירות מיוחד לאורחים ולנשים! מבקרים כרטיסי אשראי!
וי.אי.פי.
03"5464514
אמינות ודיסקרטיות!
(16901)

"PERSON"
תמיד ראשונים
הסוכנות שלנו מספקת שרותי ליווי ובילוי באחריות הדרך הבטוחה בידך שאל את מי שכבר היה.
03"5101331
03"657566 ,03"5101929

סאגר פנויים/ות איכותיים ורציניים – גם לנחיים

חוגים
3040

נרשמו לנישואין
7050

לוח ירושלים

דירות
1000

איטום מרפסות וגגות מרוצפים קירות ומקלטים

וילות ובתים

קבלנים מציעים
1100

במצפה נבו מעלה אדומים החלה בנית שלב ג'

החלפת דירות
1200

4 חדרים ויותר
1300

משהב
חברה לשיכון, בנין ופיתוח בע"מ
מציעה למכירה:
בבית וגן
לציבור הדתי
דירות מדורגות 5-4-3 חדרים בסטנדרט גבוה
ברח' עוזיאל
★
בהר נוף
לציבור הדתי
5-4-3 חדרים
ברח' אוסי – הקבלן
★
בשכונת בקעה
משכנות פאר קוטג'ים 5-4½ חדרים בסטנדרט גבוה
★
משהב
02"224181

2-2½ חדרים

3-3½ חדרים

פנטהאוזים דירות גג

דירות בשכר תרשמו
1500

מכוניות
4000

רנו

דירת 3 + 4 חדרים + פרטיון, קר, ריקה, 300 דולר. 02761711 (14030)

דירה חדר קטנה + מלפון, בית הכרם קרוב לאוניברסיטה. 02785620 (16486)

בתלפיות דירת 5½ חדרים + מלפון, במרב. 02352901 02353689 (11420)

3 בג'ה + מלפון, מרוהט, לא לסטודנטים. 400 דולר. 02225854 (21633)

קטמון־הישנה, 5 ק"א, 800 דולר. 02249199 (18396)

וילה, 6, בקטמון הישנה, ביטון מטה, 4½, מרוהטת, 3 מרפסות. 02666534 02666943 (5792)

דירות מרוהטות

במלכיה (מרכזי) 4, ק"א, מרוהטת + מלפון, מיד. 02232361/2 (8379)

בפרהוף, 2 חדרים + הול ומרפסות + מלפון. 03765054 03574962 (8077)

בקונה בית מקסים: להשכרה מוצבר. 02714208 (8293)

4 חדרים מרוהטת + מלפון בדיסק. 02245052 03424141 (24481)

דירות בירושלים

2 חדרים ברח' סוקולוב מקום שקט לזוגים. 02825875 (8309)

3, בנווה־יעקב, ארונות מטבח, דיסקים. 02226907 02289814 (16211)

משרדים / חנויות

להשכרה ביה"ח אחוזה. 02245363 02233941 (10429)

חנויות להשכרה בשוק בית־ישראל למלאכה ולמסחר. 02662266 02663210 (18978)

חנות בדיוק היכה, מרוהטת + מלפון, כרמל. 02226907 02289814 (16306)

עסקים
2000

לשיר – חדר עם מכירה + מלפון, במרכז העיר. 02225003 (24924)

למסירה בית קפה ספר בית הכרם במרכז קורי. חנות בשכירות. 02853345 03889496 (23339)

5000 מטפטרים גדולים: טלפים בנ"ח. 02240237 (22838)

אחזר בנין חניות דירות חלקם תפוסים. 02723385 (21580)

למכירה קו חלוקה סלטים ומוצרי בשר. 02419549 02410706 (25063)

מרכזון קניות בשכונה דתית לאומית במעלה ארומים

על שטח של 300 מ"ר כשרות 250 משפחות. לפרטים 02265294, 02227418 (25237)

מגבי תעשיה

דרוש בשכ"ח מבנה + מגרש בתוך תעשייה ושאל. 02520629 (25215)

מכוניות
4000

"פרוס וולד אוטו" יבוא אישי מכל סוג, כל הדגמים, מחירים ללא תחרות. 02717334 (10466)

מכוניות שיקאגו
קניה מכירה תיווך והחלפה

88	אאודי 80 אוט'
88	ב.מ.וו. 316
88	סיאט איביזה מיוחדת
88	פיאט רגטה 1.3
87	סיטרואן 2.5 CX
87	מרצדס 200
87	ב.מ.וו. 316 אוט'
87	אאודי 80 מפוארת
87	ב.מ.וו. 316
87	פיאט אונו
86	פיאט אונו
86	מרצדס SE 300
86	אאוד' 100
86	מרצדס 200
86	פורד סיירה אוט'
86	ב.מ.וו. 318 אוט'
86	אופל קורסה 1.2
85	מרצדס D 309
85	אופל אסקונה
85	פיאט 127 ספיישל
85	פיג'ו 505 אוט'
84	אופל רקורד אוט'
84	וולוו 345 אוט'
84	אאודי 80 אוט'
84	פיאט 127
84	וולוו ספיישל GLE
84	ב.מ.וו. 316
83	פיאט 131
83	ב.מ.וו. 315
83	אאודי 80 אוט'
83	פורד פיירינג
83	מרצדס 190 מיוחדת
83	דייהטסו שרייד אוט'
82	רנו 18 אוט'
82	ביואיק סקיילרק מפוארת
82	סובארו 1.3
82	פורד פייסטה
82	פיג'ו 104
82	פורד סובארו
81	וולוו GL 244
81	פורד טברולט C 20
81	פיאט ריטמו 1.5
81	וולוו ספיישל GL
81	פונטיק בוויל
80	דודג' אספן
80	פולקסוואגן גולף
80	ביואיק סקיילרק
79	ביואיק סנצ'ורי
79	סובארו ספיישל
79	רנו 18 אוט'
79	אולדסמוביל אומגה 6V
79	ב.מ.וו. 520 אוט'

רח' מקור חיים 33
02721866, 02717110, 02710610, 02714360
ירושלים
(19314)

אאודי
4020

80, 1600, 1983, ראשונה, אוטומטית, מזגן. 71,000 02858261 (15619)

80, 1600, 1984, אוטומטית, הגה כח. 49,000 02867162 (25142)

80, 1984, 1300, ראשונה, במצב מצוין. 02228030 02863762 (8397)

80, 1984, יד ראשונה. 40,000 ק"מ. 02660455 02552712 (25544)

80 ס.ס. 1986, יפהפיה, מזגן, ראשונה. 20,000. 02760125 (20898)

אאודי 80, 1982, 1300, שניה, מצב מעולה. 02344123 (11859)

אאודי 80, 1983, לבנה 58,000 יד ראשונה. 02536746 (25148)

מציאה 80, 1986, ראשונה, מיסאל, יפהפיה. 02720665 02868489 (7478)

משרדים

ברחביה 4 חדרים 800 דולר, ובמקום 2½ 500 דולר. 02244008 02232742 (8986)

בבנין משרדים בשכ"ה 2 חדרי משרד + מלפון. 02225038 (18669)

להשכרה, 9 משרדים יפים, בבניין נחלת יפה. 02223856 (20824)

להשכרה משרד מבני תעשיה. 02243942 (17462)

מגרשים
2350

בנבות־דאב, מגרש חד + דו משפחתי לבניה מידית. 02242331/40 (24773)

מחפש מגרש לבניה מצפית, וילה יר פרטיה למכירה. 02344922 (8445)

בנבות־דאב למכירה מגרש בן 620 מ"ר, 250 מ"ר לבניה מיידית. 02242340 03242331 (9611)

בוילה, דרוש מגרש או שולד, מלפון. 02761159 (6825)

בגאולה אחסים + רעיון בית, 052915436 (22482)

למשקיעים!!! דרוש לקניה במתחם, קומבינציה, מגרש, בית. 02669111 02631664 (11174)

בסביבות גילה, ברמות, למשקיעים/קבלנים. 02242006-7 (11203)

מתארגנת קבוצה לבניה במתחם של ארנונה. 02244506 02225068 (10419)

למכירה קרקע לאחר הסדר. 03224440 03656705 (11229)

בנוף מבה 250 בגבעת שאול מסורה. 02423704 (9295)

להשכרה 180 מ"ר, בגר לסמך בבניה. 02714211 (11402)

אמריקאית
4140

פונטיאק, לטוש 1979, 3780, הדרת, מסט, אוטומטי + מזגן + הגה כח. 02710373 02344486 (18859)

פייסר A.M.C. 1976, אוטומטית, 125,000 ק"מ, יד ראשונה. 02662693 (15794)

ב.מ.וו.
4360

316, 1800, 1984, אוטומטי, ראשונה, שמורה. 02788902 (6980)

316, 84, 23,000 ק"מ, מסט לשנה + תוספות. 02852248 (20704)

דייהטסו
4440

שרייד 1986, ספטמבר, אוטומטית. 12,000 ק"מ. 02763974 (15220)

וולוו
4300

343, 1977, המשפחה, מגרבה אוטומטית, חדשה. 02244768 02761739 (8297)

מרצדס
4500

מרצדס, 1984, יד ראשונה, במצב מצוין, מזורן. 02660579 02277691 (23703)

משאיות
4510

טנדה להובלת תפוזרת (שוק), 1982. 02911082 02911817 (11237)

סובארו
4560

1300 .1986, ראשונה, חבילת מסאל + מזגן. 02531021 02858732 (19574)

1300, 16,500 אוטומטי 1986, ראשונה. 02810784 (16983)

1600, 1978, אוטומטי, שניה, 120,000. 02913058 02417964 (25837)

700, 1983, ראשונה, 11,000. 02534726 (10572)

1983, 1300, ראשונה, 70,000 ק"מ. 02912764 (9306)

סובארו 1600, 1984, ראשונה + מזגן. 70,000. 02535037 (8550)

ספיישל 1600, 1983, 76,000 ראשונה. 02534767 (9355)

ספיישל 1600/81, שניה, מצב טוב. 02864860 02382383 (10571)

סוזוקי
4580

ג'יפ סוזוקי 82, מעולה, בהזדמנות. 02345977/8 (15910)

אוטוביאנקי
4040

1979, במצב מצוין + מסט, לעבודה. 02915521 02914610 (26459)

אוטוביאנקי 1977, מזורן, מצב מצוין. 02716659 (21123)

לוזיר 1984, מהשכרה, 63,000, במצב מצוין. 02721230 (11240)

אוסטין
4060

אוסטין מטרו 1986, 25,000 ק"מ, ראשונה, מזורן. 02714361 (8554)

מטרו 1300 1982 71,000 ק"מ. 02345597 (18667)

אופל
4080

אסקונה 1984, ראשונה, 36,000. 02431380 (26403)

אסקונה אס 1982, סיטי + מזגן + רדיו־טייפ. 02342385 02341541 (19078)

קורסה 1200, 1986, מהשכרה, 60,000 + מזגן בהרמה. 02863711 (24542)

אלפא־רומאו
4120

אלפא 33, 1.7, 1987, הילוך יחק, 4000 ק"מ. 02812013 (19676)

אלפא־סוד, 1983, 52,000 ק"מ. 02246841 02813990 (20510)

למכירה אלפא־סוד 1979, 118,000. 02865216 (19662)

סוד 1982, ראשונה, מצב טוב, 119,000. 02249299 (11184)

אאודי 80, סוף 1986 חדשה + חוספות. 02552783 02719694 (17048)

סיאט
4620

איביזה 1987 + תוספות, לרגל נסיעה. 02636045 02822981/2 (10481)

מלגה חדשה, 1987, בהזדמנות!!! 02762794 02639486 (20016)

סיאט רונדה 1985 ג'י אל אקס, ממאל. 33,000 ק"מ. 02280206 (12826)

סיטרואן
4640

ב.אקס. 14, כסף מטלי + מזגן, חדשה 1987. 02438224 (8855)

ג'.אס.אי. כאלאס 1982, ראשונה. 02415744 (10990)

סיטרואן ויזה סופר 1982, 72,000, מצב מצוין. 02634468 (25876)

פולקסוואגן
4680

ג'י.אל. מסאר (מירות) 1985, 90,000 במצב מצוין. 02713739 (9361)

גולף 1100, 1982, שמורה, בהרמה. 02232269 02384338 (12205)

גולף 1300, 1986, ראשונה, 14,000 ק"מ. 02244820 (14379)

גולף 1977/3, 1100, מצוינת. 02524043 .9000 (23936)

חיפושית 68, מנוע 81, 60,000. 02520067 04380677 (22070)

פורד
4700

ברזה 1300, 1976, אובדנל, מסט. 02744865 (10627)

טאונוס ספיישל 1600 אקס אל 1982, 50,000. 02868515 (11214)

מרוזם, 1975, 3300 ש"ח. 02690317 (19120)

סיירה 1600 ס.ס. אוטומטית 1984, ראשונה. 02817197 02551436 (18821)

פיאט
4720

אונו 1300, 1986, יד ראשונה, שמורה. 02863806 (23779)

אונו 70 1987, ספאל, מזגן. 02816995 (20098)

אונו 3/45 1984, ראשונה, מסט לשנה. 02246169 (8306)

אונו 55, 1985, 5 דלתות, יד־ראשונה. 02525703 (21593)

סטודיו פיאט 127 וסיאט פנדה, 1985. 02539346 (11212)

ריטמו 1300 סופר, 1982, שניה, במצב מצוין. 02416450 (8551)

פיג'ו
4740

505/82, 1800, אוטומטי + מזגן. 02227602 02715660 107,000 (9170)

504, 1982, מזגן, אוטומטי, מהשכרה. 02664633 02418645 (8558)

505, ספיישל ברוס, 1985, ראשונה. 25,000 ק"מ. 02343478 (8859)

רנו
4820

4, 1975, משפחתית, מסט. 02976291 (9159)

5, 1300, 1979, אוטומטי + רדיו. 02410729 (17466)

5/5 ג'י טי אל 1983, ראשונה. 53,000. 02419222 (11227)

9, 1982, אוטומטי, חשמלי, ראשונה. 02716066 + 55,000 (21591)

9 ספרינטר 1985, מהשכרה, מעולה. 02351385 02539346 (11165)

רנו 5, 1983, במצב מצוין, 62,000 ק"מ. 02788102 (11856)

אופנועים וקטנועים
4840

אופנוע גארלי סופר סקורס, 1982. 02715772 (24967)

לרציניים, פרמון קאוזד 850, 1975. 02233394 (7066)

מכירה ושרותים

מציעים למכירה
5010

עגלה ממולכת, מיטה תינוק, אמבטיה. 02690317 (17484)

קוֹבּה... (לא קריא)

מכונת אשוק. נקי. 02638429 (10196)

סקירד אמקור 19, מכונת כביסה אמקור 2000, קומפקט דיסק. 02341669 (10959)

משומשוק
5015

מדור זה מיועד למכירת חפצים שמחירם הכולל עד 750 ש"ח. מחיר המוצר חייב להופיע בתוך המודעה. כל מודעה מתפרסמת שבוע ימים ברציפות. מחיר מודעה (עד 10 מילים) 20 ש"ח כולל מע"מ.

כיסא לתינוק + הליכון, 350 ש"ח. 02669895 (14939)

בריאות
5020

סטאג' כלי וקשור לטיפולים, מיפר לים בשיטת הרפלקסולוגיה. 02711584 (17979)

יש פתרון לבעיות בריאות
טיפול ע"י רופא מוסמך

מומחה ברפואה טבעית וביקור: ● כאבי ראש ● גב ● מיגרנה ● לחץ דם ● אלרגיה ● נזלת ● טיפול בכל גברא.
רחוב שמואל 20, ירושלים.
טל' 02224061
(16356)

דירקטור: "לבנים ולנשים מיפר ... אפילציה, הילינג". 02248580 (15365)

בתי אבות

מעון הורים חמדת ימים
החלה ההרשמה לאגף החדש

● טיפול בקשישים ע"י צוות מקצועי ● הפעלה ריפוי ● אוכל כשר ● אפשרות הרשמה לתקופות קצרות וארוכות.

לפרטים טלפון יום: 02535540, 02535523
ערב: 02811541
(15824)

הלוואות
5210

הלוואות עד 10,000, עד 5 שנים. 02423008 (24633)

"צגל יהב" חברת כלכליה לכישור, חברות ... (81201)

הלוואות בסכום רחב של סכומים. 02240745 (24483)

וידאו טייפ
5240

מכלת גיראפ Ms חרש בארויה. 02287019 (11357)

חקירות
5310

מיקרופונים סמויים לטלפון ולחדר. 02233358 (8881)

לוח חיפה

דירות
1000

באחוזה, קומר בפאר, 6 חדרים + ... 04250888 (16529)

וילות ובתים

למסרי הגלוהה וילה, 280 מ"ר, בכרמל. 04986350 (8968)

בקרית־חיים, בית דו משפחתי + אפשרות בניה. 60,000 דולר. 04731337 052544693 (23324)

במכבנון, דו משפחתי, 250 מ"ר. 04934641 053698498 (16700)

דירת קומה, חדשה, 6 חדרים, 170,000 דולר. 03471713 (8854)

בניה קוטגית במושבת הכרמל. 04673938/9 (8912)

בטירה, וילה מסודרת + דשא, 2 קומות. 059777034 (11958)

במכנון, בדו משפחתי + גן, 200 מ"ר. 155,000 דולר. 08435930 (10674)

בדניה א', וילה בודדת במקום מעולה. 04247926 (10551)

ע"י מרכז הכרמל, בהזדמנות וילה. 04335243/4/5 (10678)

בטבריה וילה 5 + גינה. 280,000 דולר. 04257038 (10841)

ברמות־רמז, 32 מ"ר + חצר. 04936701 (17890)

ביבנאל, בית, ¾ דונם. 03428527 03673480 (14499)

במושה קומר חלק + גינה פרטית. 04257038 (13681)

למכירה בית בודד בכרמל מלפון. 04385377 (23641)

וילה בטירת כרמל, 210×800 קרקע. 210,000 דולר. 06578755 (21236)

בפוריה, נוה עובד בית 5 חדרים. 03801947 (24995)

בנופאורה דירות גג

בנופאורה 7 חדרים, גג מרפסת, 2 בריכות. 04246024 (21617)

קוטג'ים ופנטהאוזים

קוטג'ים מפוארים ברמת אשכול 6 חדרים. 04246024 04255489 (22485)

חברה אמרים, מציעה למכירה בכרמל. 04528211 (9001)

ברוממה באגן קוטג'ים + גינה. 04381629 04252718 04255741 (10782)

שחם 81
הנדסה אזרחית בע"מ
בונה
ברח' שמשון ברוחה ובאיכות גבוהה
דירות גן קוטג'ים ופנטהאוזים

לפרטים במשרד 04337087 אחה"צ 06574148 04373497
(26883)

6 חדרים + גינה בקרית אתא. 04726137 04740093 (18272)

בכרמל

סמסור "גוהר פ' 116", במצב מצוין. 02221059 (16503)

צימרים

בהרמונות, מכונות לצילום מסוגים שונים. 02224711 02224428 (21191)

ציוד אלקטרוני

דיסקו חדשים אמבטיות, כיורים. 02763585 02532131 (8701)

ריהוט

רהיטי סלון מעוצבים. 02221059 (16509)

הדרכה / קורסים

שידוכים
7000

בסיד "יבנה קייף", שידוכים לדתיים. 02242428 (10576)

ברזל / בנין

מהנדס נאה ומבוסס, 29, אמריקאי. 02631994 (11171)

חנויות / שיגור

הרשמה
7080

מעוניינים לשתף

חתייד טוור עייפים, בצעירה סקסית. 4669 (25691)

הנהג
עשה לך מנהג – קח עמך חייל לדרך

דירות בשכנת תחומי חיפה

דירות מבחר
1500

בכרמל, מיד קומר להשכרה. 04702997 04448425 (20866)

בכרמל, למסם, לשמונים, 2½, מרוהט + מזגן. 03865155 (19679)

משרדים / עבודה

בנוה שאנן 4 + מרפסות. 04524881 (8887)

ברוממה הישנה, 4½, גדולה. 04244476 (12757)

3½ חדרים

ברמות־ספיר, קו 3, ... 04338258 (22549)

בחדרה קרית, ק"ב + גינה. 06572304 (8847)

2–2½ חדרים
1400

בהדר, 2, ק"א + מטבח, 2 מרפסות. 04535220 (23667)

בקרית־ביאליק, בגדר טוב. 04713490 (23528)

בכרמל, 2½, ק"ב + מרפסת. 04673938/9 (8884)

במעלות, 2½, ק"ב. 04258977 (22816)

מירון, 2 בגגה, ק"ב. 04523776 04641558 (23677)

4½ חדרים

5 חדרים ומעלה

לשקופית / ויזה

עסקים
2000

מפעל לתוצרי ניקוי, אפשרות לתוקף. 04757451 (23832)

במוקדמת חיפה להשכרה מבנה משרד. 04721287 (11127)

חנויות
2300

בהדר, בתוך, חנות ובמאוסגר 2 חדרים + מלפון. 04228561 (26721)

להשכרה חנות גדולה ברחוב הרצל. 04664735 (11116)

במרכז הבייאם בהכ"ח. 04645388 (17450)

להשכרה חנות בהדר ברחוב הרצל. 04708268 (20816)

בעיר התחתית, מקום מרכזי מאוד. 04644395 (10924)

למכירה/השכרה בהדר חנות. 04247398 (11816)

משרדים
2250

בהדר בנין משרדים למכירה/השכרה. 04479408 (10903)

להשכרה בהדר וכבר משרדים. 04708268 (20814)

מבני תעשיה

בקריה קופוס, אולם 410 מ"ר. 04338266 (25288)

להשכרה מבנה תעשיה בקריה. 04664792 04641242 (17422)

מגרשים

בכפר־יהושע 950 מ"ר + תוכניות. 04236833 (26349)

במבוגן, 2 דונם + בית. 04931841 (9062)

בדניה א', חוף השקט, אפשרויות. 04257038 (9068)

באזור תעשיה מגרש 1000 מ"ר. 04911859 (17996)

למכירה 5 דונם בקרית ביאליק. 04705968 04448443 (25993)

נוף הרים שורש, 500 מ"ר. 03447387 (24975)

מגרשי תעשיה ומסחר לבנייה. 04385232 (11992)

למכירה בהזדמנות מגרש 605 מ"ר. 03245245 (19445)

מכוניות
4000

אאודי
4020

80, 1300, 1986, ראשונה, 19,000. 06571201 (14346)

אאודי 80, 1985, יד־ראשונה, מצויינת. 04387267 (22503)

אופל
4080

אופל אסקונה 81, 1600, מסט לשנה. 04241752 04642696 (19593)

אסקונה 1600 אס, 1983, סמאל, ראשונה. 41,000 04238593 (23940)

אסקונה 1600, 1984, 43,000, ראשונה. 04511047 (24026)

אסקונה 1.3 אס.די, 83/5, ראשונה. 04721448 (19919)

אסקונה 83, 1300 אס, ראשונה + רדיו. 04933078 (19092)

אסקונה 1983, ס' אל 1300, ראשונה. 04728259 04382208 (8263)

אסקונה 1300/5 אס 1983, אוטומטי, 35,000 ק"מ. 04224625 (12673)

אסקונה 1.6 אס 1984, רגיל. 04234831 (24034)

אסקונה 1.6 אס 81, אוטומטית + מזגן. 04776195 (25806)

אסקונה ס.אל 1300, 1984, אוטומטית. 04671171 (19196)

אמריקאית

ב.מ.וו.

פורד

פיאט

פיג'ו

רנו

מרצדס

סובארו

סוזוקי

מאזדה

מאזדה 96, שנת 89, במצב מעולה. 04541222 04667219 (10624)

אוטוביאנקי / משאיות

לנציה

רלונא 84 55,000 מעולה. 04246862 04338899 (19071)

אסטרה / פונטיאק

פורד מרזים, 1976, מצב טוב. 04932236 (22548)

מוקדמות

מכונה לחוט מספריים + אוורים. 04570432 04575773 (16403)

יש לך עסק לאביזרי רכב?
קח **מחץ**... ותן גז!

מודעת מחץ במדור מכירה ושרותים מביאה יותר לקוחות. יש הוכחות!
אם יש לך הצעות מיוחדות (מבצעי הנחות, שרותים ייחודיים, מוצרים חדשים) – יש לך דרך כדאית לפרסם.
מודעת מחץ בלוח הארצי הגדול במדינה – יותר כח משיכה למודעה שלך.
טלפן עוד היום:
ת"א 03-5611383,
ירושלים 02-221151,
חיפה 04-644526/8.
אתה תגלה שמעולם לא היה לך יותר משתלם לפרסם.

לוח מעריב הלוח הגדול במדינה.

לך על בטוח לוח מעריב

איגוד האמרגנים והמפיקים בישראל

לוח מופעים

לוח יום שני, 19.10.87

19.10	"חגיגה מס' 1 הגשש החיוור"	קטרון, בית שאן	21.00
19.10	"מיין שטעטעלע בעלז"	אודיטוריום, עכו	20.00
20.10	"המועד לבידור לאומי"	בית החייל, תל-אביב	21.00
20.10	"מיין שטעטעלע בעלז"	חוף, חדרה	20.30
20.10	"טוב טוב הגמד"	האחדות, קרית-אתא	16.30
20.10	"סילווה נסיכת הצ'רדאש"	היכל התרבות, עפולה	20.30
21.10	"זמן צהוב"	צוותא, תל-אביב	21.00
21.10	"אופרה שנגון"	בית החייל, תל-אביב	21.00
21.10	"בעל שימושי מאוד"	מגדל העמק	21.00
21.10	"סילווה נסיכת הצ'רדאש"	היכל, פתח-תקוה	20.30
21.10	"חכם על קטנים" ד. סנדרסון	היכל התרבות, קרית-גת	
22.10	"חגיגה מס' 1 הגשש החיוור"	שרון, נתניה	21.50
22.10	"המועד לבידור לאומי"	רמל, אשקלון	21.00
22.10	"מיין שטעטעלע בעלז"	מתנ"ס, קרית-אונו	20.00
23.10	"שלמה ארצי"	צוותא, תל-אביב	23.00
23.10	"חגיגה מס' 1 הגשש החיוור"	אודיטוריום, רמת-גן	22.00
23.10	"המועד לבידור לאומי"	ריינה, חולון	22.00
23.10	"אופרה שנגון"	שביט, גבעתיים	22.00
23.10	"בלי חשבון" ד. טופז	דוד, הרצליה	22.00
23.10	"מיין שטעטעלע בעלז"	ספיר, קרית-ביאליק	20.30
23.10	"יתומים"	בית-לסין, תל-אביב	21.00
23.10	"מצצת סוס"	הוד, נהריה	21.30
23.10	"הדשא של השכנה"	שביט, חיפה	22.00

הועדה המקומית לתכנון ולבניה גבעתיים

הודעה

על פי סעיף 149 ד'151 לחוק התכנון והבניה תשכ"ה—1965

גוש 6166 חלקה 229 רחוב סירקין 4 גבעתיים תיק בניה מספר 2028 ניתנת בזה הודעה כי הוגשה לועדה המקומית לתכנון ולבניה בקשה לשימוש בדירה בקומת קרקע — לגן ילדים בדרך של שימוש חורג. לכל מי שיש התנגדות מאיזו סיבה שהיא לבקשה הנ"ל, יואיל להגישה לועדה תוך המועד של 15 יום החל מיום פרסומה של הודעה זו. באם לא תתקבל כל התנגדות בדר קופה הנ"ל, תובא הבקשה לאישורה של הועדה.

יצחק ירון
יו"ר הועדה המקומית לתכנון ולבניה גבעתיים
אוגוסט 1987

הנהג

עשה לך מנהג — קח עמך חייל לדרך

לוח באר שבע

4 חדרים ויותר
1300

108 מ"ר רחוב בן יהודה 18, 057'74380 בב"ש (9639)

בעיר, משופצת, מקום מצוין, פינוי 7/88 057'950612 בב"ש (24243)

3–3½ חדרים
1350

3, במקום מרכזי, 87 מ"ר, 45,000 דו' 057'490564 (15766)

בהזדמנות 3 חדרים, במצב טוב, באר-שבע + טלפון 057'27795 (26732)

בהזדמנות בעיר, 3 + תוספות + חדרים + טלפון 057'5052923 (17583)

3–3½ חדרים
1350

3 חדרים, 96 מ"ר, ברעות, פינוי גמיש (8130) 08'532078

3½, באזור ב', קרב, משופצת, חדרים + טלפון 08'533417 (9347)

3½ חדרים, 84 מ"ר, באזור ד', מסודרת (21773) 08'559473

2–2½ חדרים
1400

2½, משופצת, יפה במיוחד, פרס ב' אשדוד 08'438699 (19159)

דירות מרוהטות
1550

להשכרה, 4 מרוהטת קומפלט + מכ' ... 400 דולר 08'555384 (20343)

דרושה
פקידה כתבנית
בעלת נסיון של 10 שנים לפחות.
נא לפנות — טלפון 03'7513096 או 03'7514298

עיתון חינוכי לצעירים אינו מותרות
גם ילדך זקוק ל"מעריב לנוער"

לוח אשדוד

דירות
1000

באשקלון באפרידר ...

דירות למכירה
1250

4 חדרים ויותר
1300

באשדוד, ג'4, 96, אזור ד', דרום ... (22517) 08'553688

3–3½ חדרים
1350

דירות בשכר חודשי
1500

בנתניה, מרוהטת ... (25165) 04'222385

מקררים
5110

מכונות
5400

ציוד ומכשירים
5670

עתיקות
5540

עתיקות T.C.
מציעה למכירה
בכל יום ג'
במסעדה "הפינג'אן"

רהיטים
5570

שטיחים
5905

שעונים
5930

שידוכים
7000

בתי חג
7020

הבראה
7030

חוגים
7040

לוח נתניה

דירות
1000

דירות למכירה
1250

4 חדרים ויותר
1300

רוצים לקנות

אומנות

בריאות

הבלות

חיות בית

תיווך והסקה

תקליטים

מוזיקה

כלי נגינה

ריהוט

מוצרי חשמל

תקשורת

מחשבים

מכוני הרזיה

מכוני יופי

הלבשה ושיער

משרדים להשכרה

מערכות קול

צבעים

מכוניות

סיאט

פרטי

פולקסווגן

פורד

פיאט

פיז'ו

רנו

אביזרים לרכב

שירותי רכב ומוסכים

מכירה ושרותים
5000

ציוד למכירה

משומשוק
5015

מדור זה מיועד למכירת חפצים שמחירם הכולל עד 750 ש"ח. מחיר המוצר חייב להופיע בתוך המודעה. כל מודעה מתפרסמת שבוע ימים ברציפות. מחיר מודעה (עד 10 מילים) 20 ש"ח לכל מילה.

מוסיקה במתנה

מבצע קלטות הד-ארצי

הזמן שש שלם עבור חמש
(על כל קניה של 5 קלטות תקבל קלטת ששית חינם! לפי בחירתך)

ציין ב-X את הקלטות או הקלטות הרצויות לך, הוסף המחאה לפי 12 ש"ח לכל קלטת + דמי משלוח ואריזה ע"ס 3 שקלים. (דמי המשלוח והאריזה יפים למספר קלטות גדול יותר). את התלוש בצירוף ההמחאה שלח להד-ארצי, ת"ד 1741, רמת גן 52117 וההזמנה תשלח לביתך.
להשיג גם בחנויות התקליטים המובחרות.

להזמנת קלטת בודדת או יותר רשום 12 ש"ח לכל קלטת + 3 ש"ח דמי אריזה ומשלוח

עברי
☐ ניר גב - דרך ארץ
☐ מסורת ים תיכוני - מיטב האמנים
☐ קדם אירוויזיון 1987 - אמנים שונים
☐ אריק רודיך - מסורה
☐ שירים שלמואלים - אמנים שונים
☐ זהר וגבי - פנים ושמות
☐ עפרה חזה - ימים נשברים
☐ שלמה ארצי - לילה לא שקט
☐ שלמה ארצי - השירים
☐ בעז שרעבי - משאלה
☐ אדם - סוד
☐ רבקה זהר - עבריה
☐ יהורם גאון - נוסטלגיה
☐ הגשש החיוור - מבחר תוכן הולכים א
☐ הגשש החיוור - מבחר תוכן הולכים ב

☐ הגשש החיוור - מבחר תוכן הולכים ג
☐ צברים להטים - אוסף להיטים עבריים
☐ עפרה חזה - שירי מולדת
☐ עפרה חזה - שירי מולדת ב
☐ שירי נעמי שמר - על כל אלה
☐ גידי גוב - ניר גב
☐ שלמה ארצי - חוף
☐ אריק רודיך - סטאלה
☐ שירי נעמי שמר - לקום מחר בבוקר
☐ שוש ליפשיץ - קילוטע
☐ שם טוב לוי - מיטבות מולדת

לועזי
☐ פול סיימון - "גרייסלנד"
☐ מדונה - מבחר השירים "מיהי הנערה הזאת"
☐ ויטני יוסטון - ויטני
☐ מריאן פייתפול - מזג אויר מוזר
☐ מדונה - בחול אמיתי
☐ U2 - עץ יהושע
☐ מעמידי הפנים (פריטנדרס) - התקרב
☐ אספקת אויר - הלהיטים
☐ בוב מרלי - אגדה (הלהיטים)
☐ מיטב להיטי פסטיבל סן רמו
☐ בואו לך "משמר" - אמנים שונים
☐ ממש 3 - אוסף להיטים - אמנים שונים

☐ יורוביזיון 5 - אמנים שונים
☐ הורה לשמה - אמנים שונים
☐ הלהיטים הגדולים 1 - אמנים שונים
☐ הלהיטים הגדולים 2 - אמנים שונים
☐ שירים לזמר 1 - אמנים שונים
☐ שירים לזמר 2 - אמנים שונים
☐ אריה גרוס - הלהיטים
☐ סופר טרמפ - הלהיטים
☐ הדלתות - הלהיטים
☐ קט סטיבנס - הלהיטים
☐ סוס נסף ושומרי הלבנה - נעמת לי

☐ ויטני יוסטון - ויטני יוסטון
☐ קים ויילד - צעד נסף
☐ אלן פרסונס - היסטוריה
☐ מיאמי וייס 1 - סדרת הטלוויזיה
☐ מיאמי וייס 2 - סדרת הטלוויזיה
☐ ניל יונג - החוסם (קציר)
☐ סי.סי. קאטש - נסיכת הבאים
☐ מדונה - כמו בתולה
☐ מיילס דייוויס - טוטו
☐ פרנק סינטרה - מיטב להיטיו
☐ דיסקו חדיש - 1
☐ דיסקו חדיש - 2
☐ דיסקו חדיש - 3
☐ דיסקו חדיש - 4
☐ דיסקו חדיש - 5

ילדים
☐ צפור האש - מספר יהורם גאון
☐ פטיפורי ולך - מספר שלמה אבגו
☐ מעשיות חוות - מספר שלמה אבגו
☐ רועה האווזים - מספר שלמה אבגו
☐ תמונה של בנות - תני נחמיאס ואנחנו עלילות
☐ תמונה של דני - תני נחמיאס ואנחנו עלילות
☐ קרנבל החיות וסמפוניית הצעצועים
☐ שחרזדה - סיפור מוסיקלי לילדים
☐ אגם הברבורים - ספור מוסיקלי לילדים
☐ מפצח האגוזים - ספור מוסיקלי לילדים
☐ פטר והזאב - ספור מוסיקלי לילדים
☐ סיפורי ועוד ... א - מאיר שלו
☐ סיפורי ועוד ... ב - מאיר שלו
☐ שמלה השמש של הבית

שם ______ כתובת ______ עיר ______ מיקוד ______ טלפון ______

להזמנות בטלפון 24 שעות ביממה-ח"ת
שרותיפון 03-383838
חיוב באמצעות כרטיס אשראי.

השבועון לצעירים
מעריב לנוער

הנחה מיוחדת 35%

פרס אישי
חינם
לכל מנוי

יש לך דרך יותר טובה לחנך את ילדיך?

השבועון לצעירים
מעריב לנוער

חתום למענם על שבועון הנוער הישראלי

<u>חשוב על היתרונות:</u>

- אתה נותן לילדך עתון חינוכי, מרתק ומומלץ.
- אתה נהנה מהנחה ממשית של 35%
- אתה מקבל את השבועון לביתך בדואר מדי שבוע ללא תשלום נוסף.
- אתה מקבל חינם את הירחון "פופ 87'"
- ואתה תקבל פרס אישי חינם – ספר יפהפה במתכונת אלבומית.

אולם הפרס העיקרי יגיע לביתך מדי־שבוע: עתון גדול, יפה, חינוכי ומומלץ, הכולל חומר־עזר ללימודים.

גזור, מלא ושלח עוד היום

השבועון לצעירים
מעריב לנוער

תלוש חתימה

מספר המנוי במקרה של מנוי קיים

☐ מנוי חדש
☐ חידוש מנוי קיים

לכ' מחלקת המנויים,
"מעריב לנוער", ת.ד. 20037 תל־אביב 61200
הריני מעביר לכם צ'ק/המחאת דואר על סך –.75 ש"ח כדמי מנוי לשנה אחת על "מעריב לנוער" כולל אריזה ודמי משלוח הפרס לביתי.
(המחיר כולל מע"מ).

שם המשפחה:......................
שם פרטי:......................
כתובת:......................

ברכות לאלי לנדאו ראש עיריית הרצליה
עם היבחרו ליו"ר מועצת מרכז השלטון המקומי

למר אלי לנדאו
ברכות לדגל המיתני
עלה והצלח
מברכים: בית קפה וקונדיטוריה דיבלי (לשעבר דנצ'י)
רח' בן גוריון 3, לב העיר, 052-543939

למר אלי לנדאו
בהיבחרך ליו"ר מועצת מרכז השלטון המקומי
עלה והצלח
ממסעדת קרוסייל 052-570762

בנייני ג.ב. נוי
חברה לבניין והשקעות 1985 בע"מ
מברכת בזה את מר אלי לנדאו על היבחרו ליו"ר מועצת מרכז השלטון המקומי
רח' הרמב"ם 13 הרצליה טל' 052-574557
גמר חתימה טובה לראש העיר ולתושבי הרצליה

לאלי לנדאו
עלה והצלח
מברכים: אופיר שי — שיווק ואספקת חומרי חשמל לתעשיה, בניין, רשת, אחזקה ותאורה 052-453888

למר אלי לנדאו
עלה והצלח
בכל דרכך ובכל מעשיך
מכבוד: שלמה בן לולו
ראש מועצה מקומית בית שאן

למר אלי לנדאו
עם היבחרך כיו"ר השלטון המקומי
שתהיה לנו שנת התחדשות בשלטון המקומי
מאחל: ד"ר יהודה לנקרי
ראש המועצה המקומית שלומי

לאלי
עלה והצלח
עם המשך המיבחנים
מברכים: מסעדת סמארי

למר אלי לנדאו
המשך בדרכך
עלה והצלח
מכנך: ציון פירות וירקות בהנהלת איציק קפלן
רח' הראשונים 9, הרצליה
052-85502, 052-84786

למר אלי לנדאו
האיש הנבון במקום הנבון
יוסי גולן "ביובית"
שרותי ביוב
24 שעות ביממה
טל' 052-557556

לאלי לנדאו
ברכת הצלחה
להיבחרך ליו"ר מועצת מרכז השלטון המקומי
מברכים: חברת אחים
הבונה את "גני הרצליה"
203341

למר אלי לנדאו
כה לחי
מאחלים: נעלי קובי
בן גוריון 2
לב העיר הרצליה,
052-547757

לאלי לנדאו
ברכת חתימה טובה וברכות להיבחרך כיו"ר מועצת מרכז השלטון המקומי
מאחלים: אחים כהן
תחנת פז הרצליה
רח' הרב קוק
052-552934

למר אלי לנדאו
עלה והצלח
בקבלך את התואר יו"ר מועצת מרכז השלטון המקומי
חבדק — בדיקות רכב ורשוי בע"מ
052-559159

למר אלי לנדאו
עלה והצלח
מכנך: יוסף אבו
ראש המועצה המקומית נתיבות

למר אלי לנדאו
עלה והצלח
מאחלים: האחים סימון
"שלוני סימון" מלון אכדיה הרצליה
שדרות תן 5 הרצליה
טל' 052-83139, 85467

למר אלי לנדאו
עלה והצלח
מאחלים: מועצה מקומית קרית ארבע

לאלי לנדאו
עלה והצלח
הזמנויות איציק
סוקולוב 50, הרצליה, 052-542546

למר אלי לנדאו
איחולי הצלחה
מאביגדור ורשה

א.ש. בן ברוך שמואל
מודה לכל מברכיו לרגל פתיחת המחסן החדש
ייצור, יבוא ושיווק מוצרי חשמל, ייצור מאיצי חום לדודי שמש, יבוא מפסקי זרם ומדידים חשמליים.
כתובת: ארבנאל 5, חולון, טל: 03-840635

ל־א.ש. בן ברוך שמואל!
כה לחי!
מאחלים: SPEEDY — יצרני סדינים חשמליים, קומקומים אוטומטיים, בעלי תו תקן. יבואנים של מכונות בשר, תנורים ועוד.
חיפה, טל' 722488, 04-640955

ל־א.ש. בן ברוך שמואל!
עלו והצליחו!
מאחל: ד.ד.ש בע"מ
— יבוא מוצרי חשמל ביתיים
בר־סימנטוב 93, יהוד, טל' 5366161

ל־א.ש. בן ברוך שמואל!
כה לחי!
מברכים: סופר אלקטרוניקה
יד חרוצים 10, ת"א, טל' 384915

ל־א.ש. בן ברוך שמואל!
אתכם לאורך כל הדרך
מאחלים: הרכה בע"מ
היסוד 5, ת"א, טל' 812924-5

ל־א.ש. בן ברוך שמואל!
כה לחי!
מאחל: דני קוגל, דני — שירותי שיווק
אהרונוביץ 3, כפר־סבא
טל' 052-443917
איתורית: 03-7549111 מנוי 2420

ל־א.ש. בן ברוך שמואל!
אתכם לאורך כל הדרך!
מאחלים: א. כרמי בע"מ
— שיווק מוצרי חשמל
סוקולוב 7, חולון, טל' 855843, 841224

ל־א.ש. בן ברוך שמואל!
עלו והצליחו!
מאחלים: אופנת אלבמה
לוינסקי 34, ת"א, טל' 838934

ל־א.ש. בן ברוך שמואל!
המשך פעילות פורה!
מאחלים: קונדיטוריה וגלידריה "גלידליה" — משפ' מערבי
אילת 16, חולון, טל' 848615

ל־א.ש. בן ברוך שמואל!
צרור ברכות
מאחלים: ד.י.ג — בית"ר למוצרי חשמל בע"מ
המפעל: אזור התעשיה בית שמש, טל' 02-914851-4
מכירות: רחוב בן גמליאל 1, יפו, טל' 836236-8

ל־א.ש. בן ברוך שמואל!
עלו והצליחו!
מאחל: קובי דניאל — סוכן ביטוח
סוקולוב 101 חולון
טל' 03-843449

שי
מנעולים ומפתחות
הרב קוק 52 הרצליה
טל: 052-553551

לשי
מנעולים ומפתחות
מיטב הברכות לפתיחת העסק החדש
עודד לויט
שיפוצים למנעולים
748995

לשי
מנעולים ומפתחות
שפע ברכות ואיחולים לבבים
סוכן הבטוח שלך
מלכי יוסי
03-942318

לשרון יעקב
ברכות להמשך הדרך, הוך שיתוף פעולה פורה
מאחלים: חברת קוד־קי, יצרנית צילינדרים ומנעולים
03-285291/2/3

שי — מנעולים ומפתחות
שפע ברכות ואיחולי הצלחה בחנותכם החדשה
מאחלים: אליעזר רינה ומאיר
השכבות, מיסים והשקעות
ביל"ו 42 רעננה
052-455439

פרפומריה פינת היופי
אבן גבירול 63 ת"א (ע"י קפולסקי)
פתוח רצוף 7—19

הנחות 20% לרגל הזכיה על כל החברות:
לנקסטר, אייר, סיסלי, רובינשטיין, רבלון, קלרינס, קליניק, אסטי לאודר, לנקום, אולטימה, זרמין מנטי, קרליין, Love Line, וולה וכל יתר המוצרים

1987 העסק הנבחר

לפינת היופי
ברכה לזכייתך בתואר העסק הנבחר 1987
מבית הלנה רובינשטיין
Helena Rubinstein ltd. הלנה רובינשטיין בע"מ

לפינת היופי
ברכות לבביות
מאחלים: אינטרקוסמה

לפינת היופי
מיטב הברכות והאיחולים המשך הצלחה ושיתוף פעולה
careline
קרליין יצרנית מוצרי טיפוח היופי

לפינת היופי
ברכות לבביות
מחלבין קוסמטיקה

לפינת היופי
ברכות המשך הצלחה
ברק אבנר — ספקים בע"מ
תשלובת דשר

לפינת היופי
ברכותינו הלבביות להמשך הצלחה
רבלון
חובבי ציון 65, ת"א, טל. 282141

לפינת היופי
מיטב האיחולים
מאחלים: חברת ש. שטרנבך בע"מ

מוגש ע"י ארטל, חוברות מיוחדות ב"מעריב" - טל: 03-664194

לא להחמיץ
הערב
בערוץ 2
בשעה 21.30
תוכנית מיטב להיטי
פרינס
הד ארצי

לא להחמיץ
הערב
בערוץ 2
בשעה 21.00
חצי שעה
תוכנית מיוחדת עם
פיל קולינס
הד ארצי

ספרית מעריב

בפעם הראשונה בתרגום מלא
הופיע
ספרו הנהדר של מארק טוויין
הרפתקאותיו של תום סויר
בתרגומו של אהרן אמיר
הספר שלא איבד בקסמו גם לאחר שהלפו למעלה מ־110 שנים, מאז ראה אור לראשונה
בקש עוד היום בחנויות ובספריות מעריב:
ת"א: אביב, דרך פ"ת 2, ת"א, טל: 03-332211
חיפה: בן־יהודה 29, טל: 04-523689
באר־שבע: קק"ל 90, טל: 057-74850

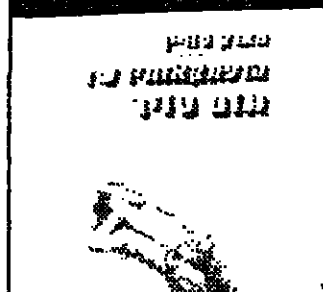

ספרים מבית טוב – ספרית מעריב

בואו להיפרד ממיקי ברקוביץ
ב־25 באוקטובר ב־8 בערב ביד־אליהו, ייפרד הכדורסלן מספר 1 של ישראל מהנבחרות הלאומית במשחק בין־ארצי חגיגי בין
נבחרות יוון (אלופת אירופה) **וישראל**
במסגרת
טכס בחירת "ספורטאי השנה" של "מעריב"
בחסות סגן ראש הממשלה ושר החינוך והתרבות,
מר **יצחק נבון**